CUPRINSUL

-1070 Visul de aur
-1071 Steagul nostru
-1072 Domnul lucrează pe pămînt
-1073 Betelul
-1074 Oare chiar toți sînt buni?
-1075 Pe Cel ce nu a cunoscut păcat
-1076 Trec zilele-n grabă șirag
-1077 Trece pe la ușa ta
-1078 Te iubesc Isuse drag
-1079 Ce folos?
-1080 Iți doresc
-1081 Am un Tată bun în ceruri
-1082 Cel rău zice cu trufie
-1083 Maria și Iosif se-opresc obosiți
-1084 Numai suferința
1085 Da, bun este Dumnezeu cu Israel
-1086 Pe-aici..
-1087 Lepădarea de credință
-1088 Statornicia creștinului
-1089 Să ieși pe Dumnezeu în serios
-1090 Încredeți-vă-n Domnul
-1091 Nu e nimeni
-1092 Cu laude
-1093 O, Ierusalime, tu cetate sfîntă
-1094 Sînt copilul Domnului Isus
-1095 Numai Isus, doar El
-1096 Chemare la mîntuire
-1097 Voi biserici adormite vă treziți
-1098 Minunat, minunat e Numele cel sfînt
-1099 Binecuvintează suflete pe Domnul
-1100 Pentru viața pe-acest pămînt
-1101 Ionatan ațînut cont de cuvîntul D-lui
-1102 Numai Domnului slavă
-1103 Cuvinte repetate
-1104 Vorbește
-1105 De cînd eu Te-am cunoscut
-1106 Regii lumii și Regele Isus
1107 Citesc în Sfînta Scriptură
-1108 Da, cred în Dumnezeu
1109 Pleci cu corabia ta
-1110 Scopul morții Domnului Isus
1111 La Golgota
-1112 Gloria Ta e ne-ntrecută
1113 Cine mai mijlocește?
1114 Grăbiți voi oameni ce-ați decis
-1115 Taină
-1116 Doamne, Te rog mă ascultă
-1117 Doamne, și astăzi e nuntă
-1118 Cred în Sfînta Treime
-1119 Ce m-aș face fără Tine?
-1120 Stau gîndind la mîntuirea mea
-1121 Cînd era batjocorit nu răspundea
-1122 De cînd a căzut Adam
-1123 Pomul
-1124 Trăiesc doar prin credință.
-1125 Oamenii se tot gîndesc
-1126 Fiecare să se cerceteze pe sine însuși
-1127 Elev în școala lui Isus
-1128 Slavă Ție Doamne
-1129 Privesc atîți ce lîncezesc Părinte
-1130 Am găsit în eterna iubire
-1131 Părinte binecuvîntat
1132 Meditație la Anul Nou
1133 Într-o zi, cînd Dumnezeu mă va lua
-1134 Minunată-i tinerețea în Isus Hristos
-1135 Cine va citi-n Cuvînt
-1136 Șarpele cel din trecut
-1137 Ispita vine numai din lăuntru
-1138 Tu cu păcatul să nu te joci
-1139 Ce se spune despre tine?
-1140 Pe vecie în Domnul sînt ascuns
-1141 Proverbe despre omul înțelept
1142 Binecuvîntat în veci.
-1143 Doamne, inima mi-o schimbă
-1144 Tu, Isuse, ești tot, tot
-1145 O, ce har
-1146 Noi ne-am urcat în trenul
-1147 O, părinți iubiți-vă copiii
-1148 Naintea Ta poporul Tău
-1149 Cu Dumnezeu în orice zi
-1150 Crede, da crede
-1151 Tată, fii îndurător
-1152 Zi de zi aleg mereu
-1153 Cînd aud pe alții cum se știu
-1154 Nu-i nimic întîmplător
-1155 Mă ajută ca să Te cunosc
-1156 Dumnezeu e-n veci de veci
-1157 Isus a-nviat
-1158 Cînd Tu m-ai întrebat
-1159 Dacă ești cu Domnul orișiunde
-1160 Cînd în urma mea privesc

1070 - 1190

- 1161 Sînt mîntuit
- 1162 Mare este secerișul sfînt
- 1163 Azi s-a complicat viața
- 1164 Numai unde-i soare e și viață
- 1165 Ce semeni, aceea va rodi!
- 1166 Cine moare împreună cu Hristos
- 1167 Ierusalim, tu orașul cel de vis
- 1168 Pe Isus, cu crucea grea
- 1169 Cine așteaptă zile senine
- 1170 Dragostea lui Dumnezeu
- 1171 Ești CONTRA, ALĂTURI sau PENTRU ALTUL?
- 1172 Slăvit să fii
- 1173 Cu Domnul Isus
- 1174 Ah, tu de ai ști
- 1175 Azi cu sfială
- 1176 La vîrsta generoasă-a tinereții.
- 1177 Cîntare de mărire → Slovă și onoare Dlui.
- 1178 Adune-se poeții
- 1179 Azi e o vorbă
- 1180
- 1181 Fraților e-aproape revenirea lui Isus
- 1182 Biserică, te mai conduce Duhul sfînt?
- 1183 Elima împotrivitorul
- 1184 Duhul sfînt peste ucenicii lui Ioan
- 1185 Mai des privește în jur
- 1186 Nimic mai vesigur ca „MÎINE".
- 1187 Tot mai este har
- 1188 În luptele cu Madian
- 1189 E de necrezut
- 1190 În Isus Hristos

433 – 1070. Visul de aur 2 Cor. 5. 1.

1. Visul de aur al oricărui om, visul cîntat de po-eți,
2. ~~Dorul acesta e din Dumnezeu: Dor după casa de sus.~~
3. Cînd se destramă a-cest pămîntesc Trupul măririi=l pri-mesc

Este ca moartea să fie doar somn, Somnul sprenaidimineți.
~~E mîngîiere la bine și=n rău; Duhul în ceruri mi=e dus.~~
Tatăl meu sfînt îmi va da cel ceresc Dacă a-ici îl iu-besc...

COR.

Oamenii vor a zbura ——, Liberi, ușori ei s=ar vrea ——
Oameni vor a zbura Liberi, ușori ei s=ar
Domnul ne spune=n cuvînt —— Visul e fapt în curînd! ——
vrea Domnul ne spune=n cuvînt visul e fapt în curînd!

14 iunie 1984 Vers. 5 sept. 1984.

Ps. 60.4

-1071. Steagul nostru.

D

Do

1. În lume-s mii de steaguri, Em- ble-me fel de fel; —
2. Iar pentru steagu-a- ces-ta ce Domnul ni l-a dat -
3. Căci A - DE- VĂ -RU-i STEAGUL ce vrem a-l ți-ne sus -

Mi7 La Rem Mi Lam Do Sol/Re Re7 Sol

Se luptă, se u- ci-de, Se moare pentru ei!
A- fi-ța su-fe- vin-te cei sfinți au în-du- rat:
Și-n luptă cu MIN- CIU-NA În- vingem prin I- sus -

Sol7 Do Sol7 Do

A- fi- ța sil-ni- ci-e Sub falduri i se fac
Pe vuguri și la fiare, Pi- cioarele-n bu- tuci,
La fel ca-n orice luptă Mai poți să fii în- frînt

Fa Do Sol7 Do

că-n- trebi cît oare munții Mai rabdă și mai tac!?
În smoală clo- co- ti- tă, În tem-ni- țe le-a- dînci.
Dar Domnul te ri- di-că Pri- vind spre Steagul sfînt.

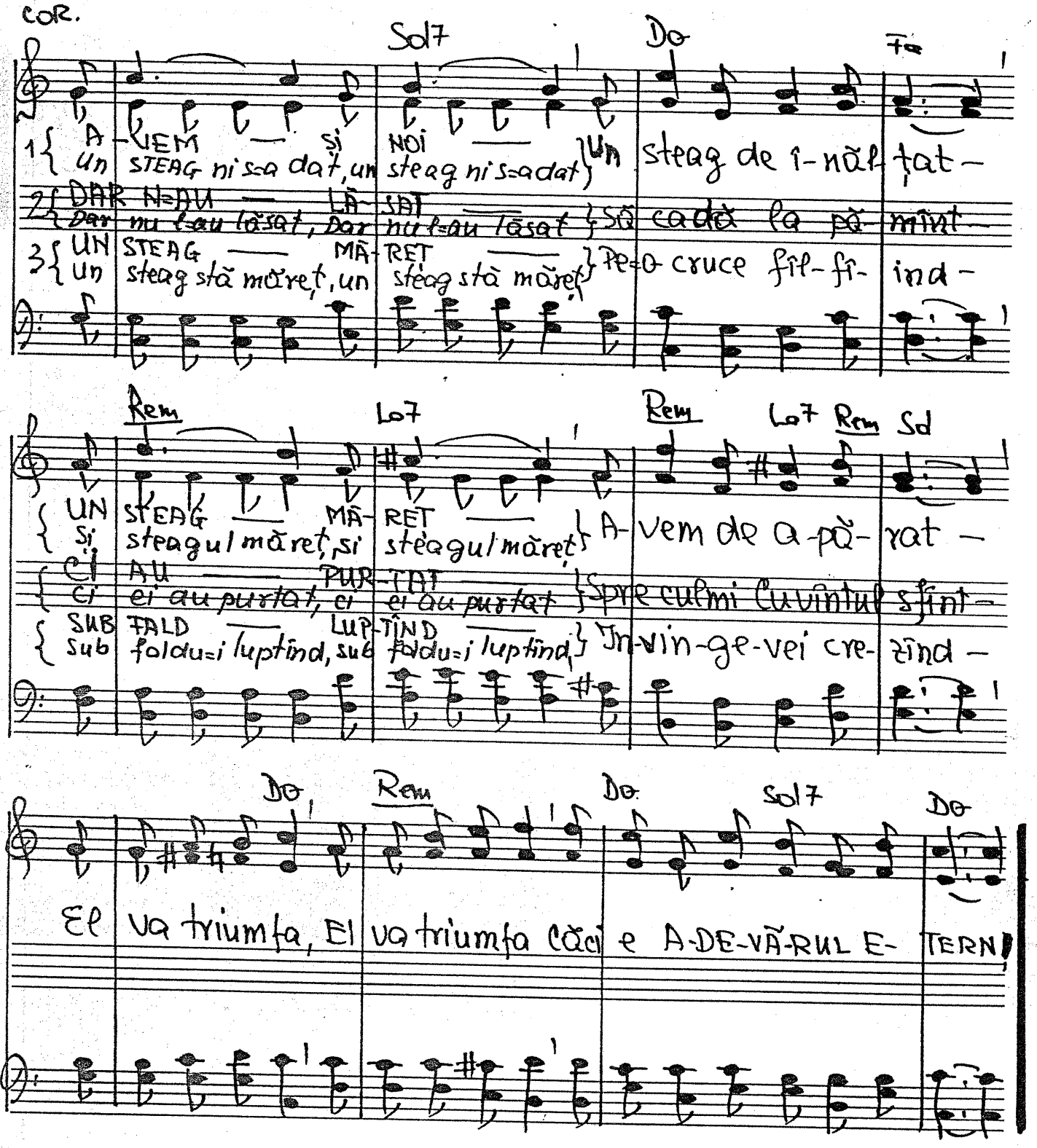

1 iunie 1984. Text 6 sept. 1984.

cor bărb. Ps. 58. 11 – **1072.** Domnul lucrează pe pământ

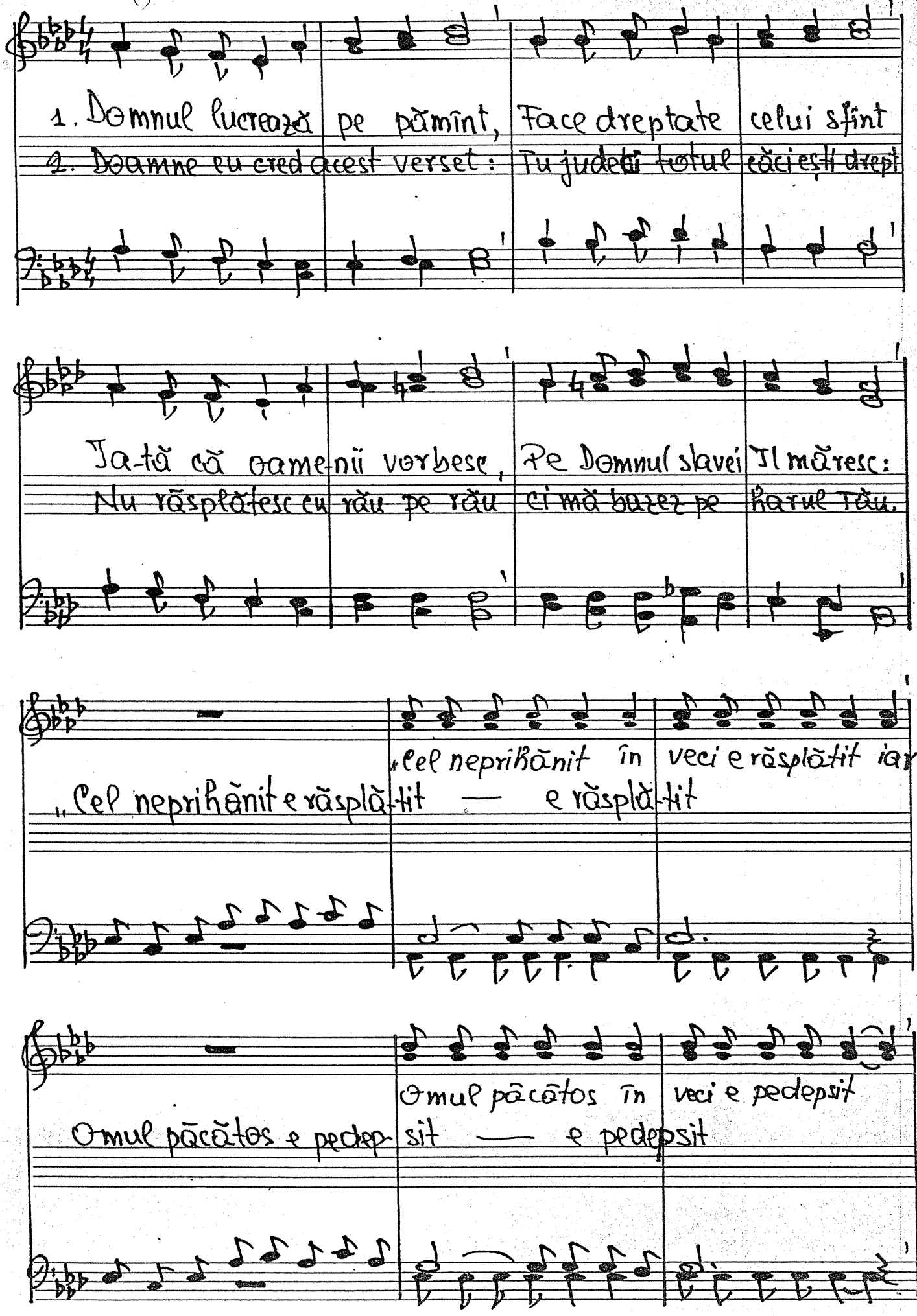

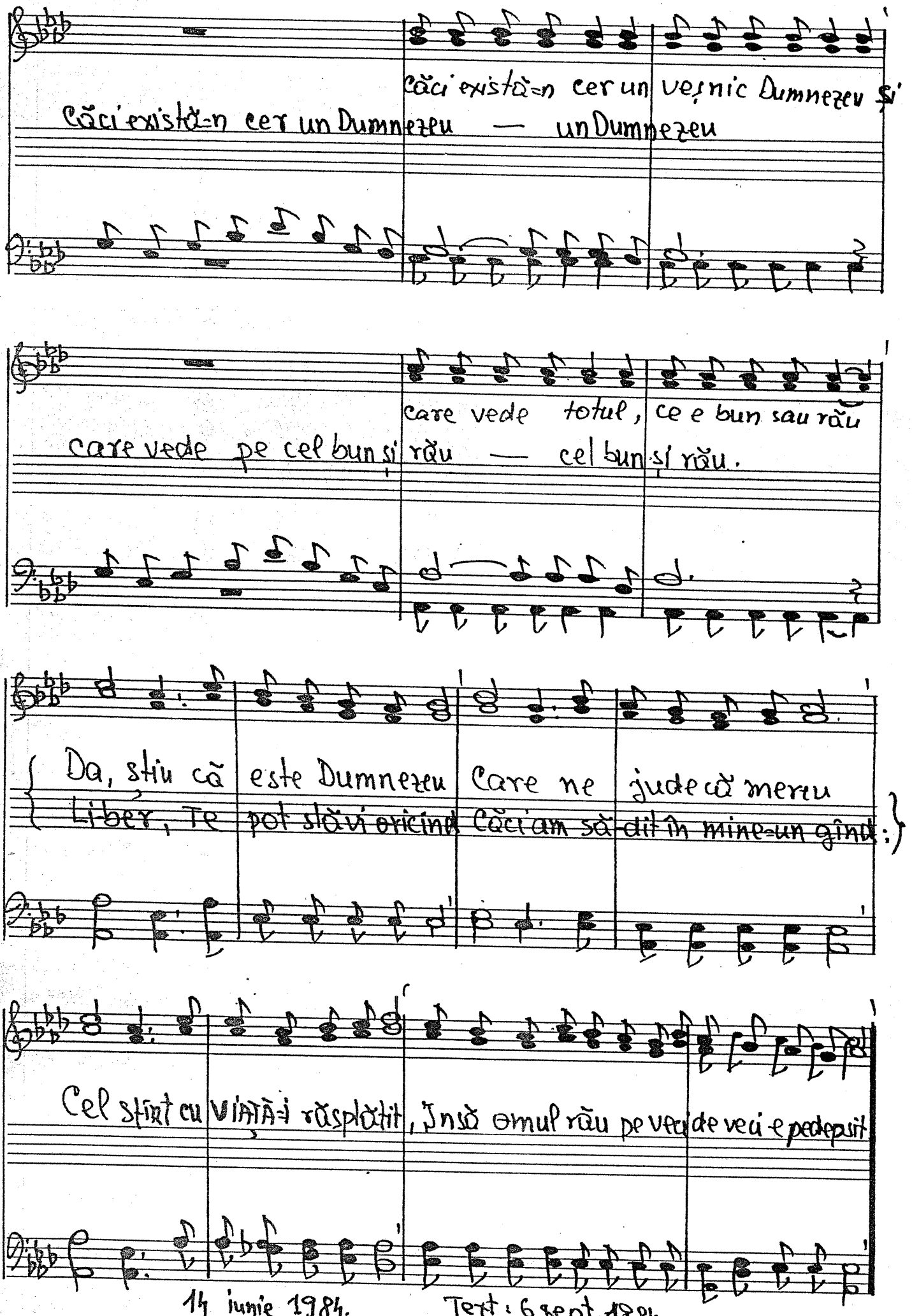

14 iunie 1984. Text: 6 sept. 1984

Gen. 35. 2-4.

-1073. Betelul.

Solo

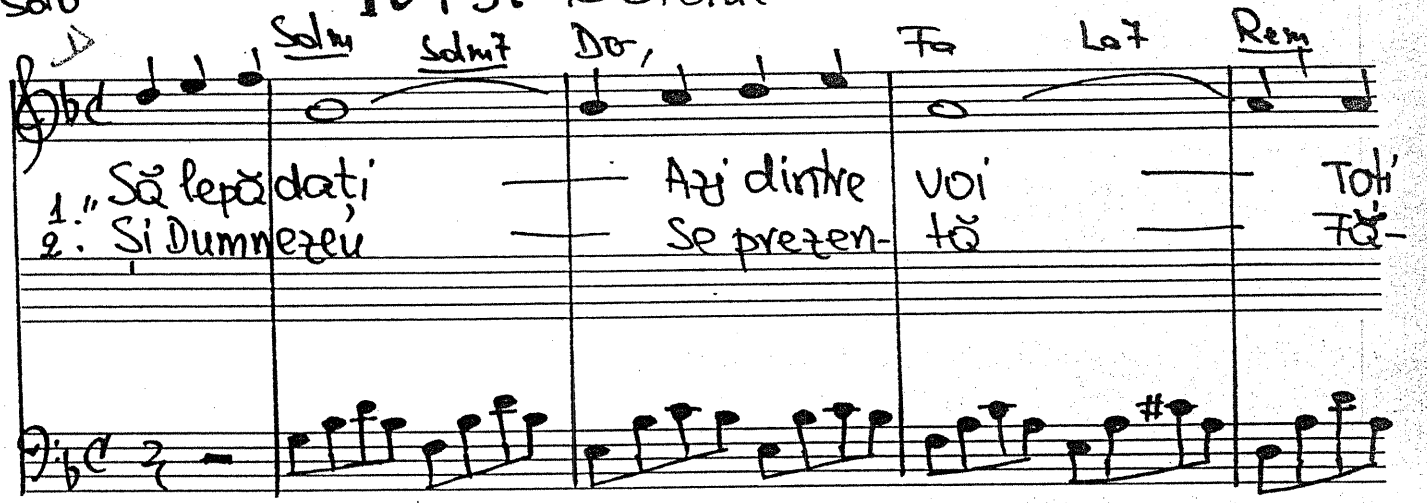

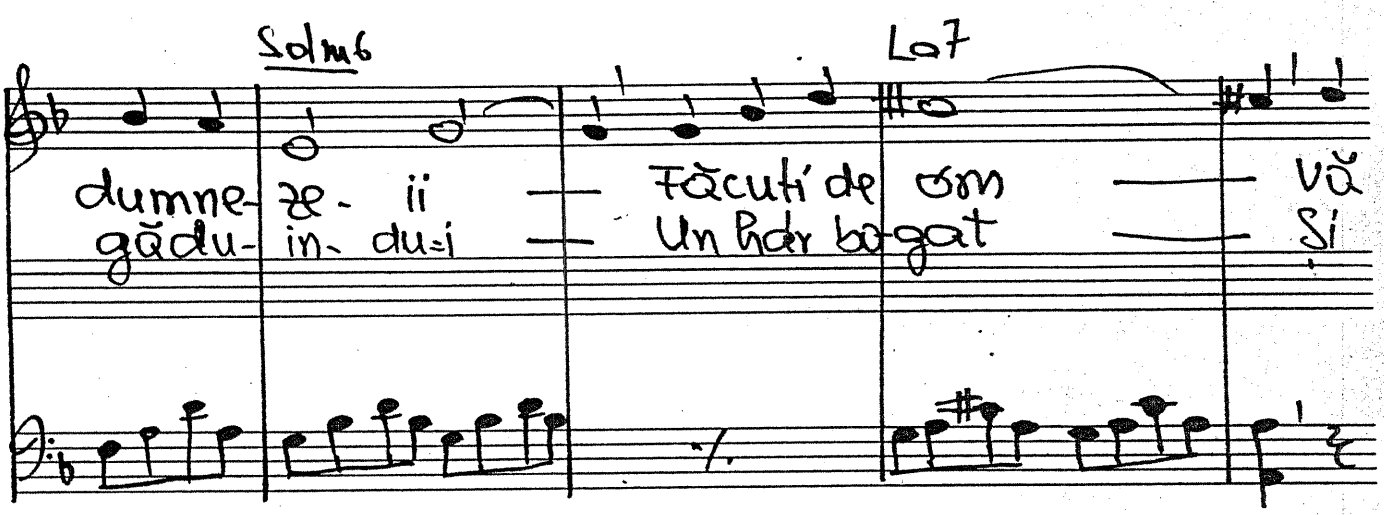

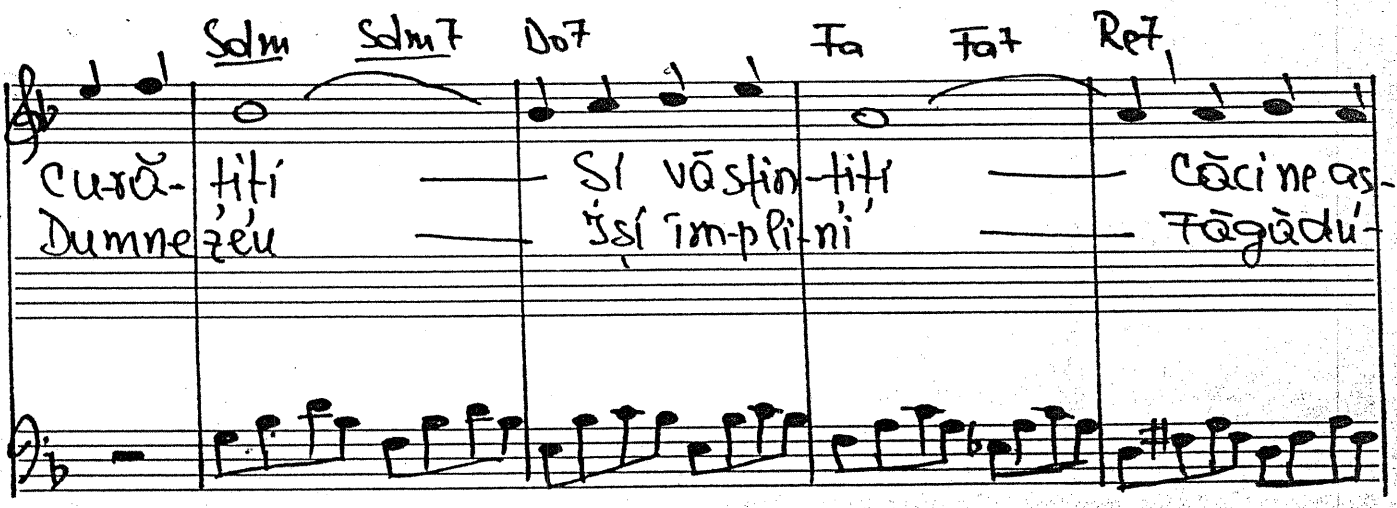

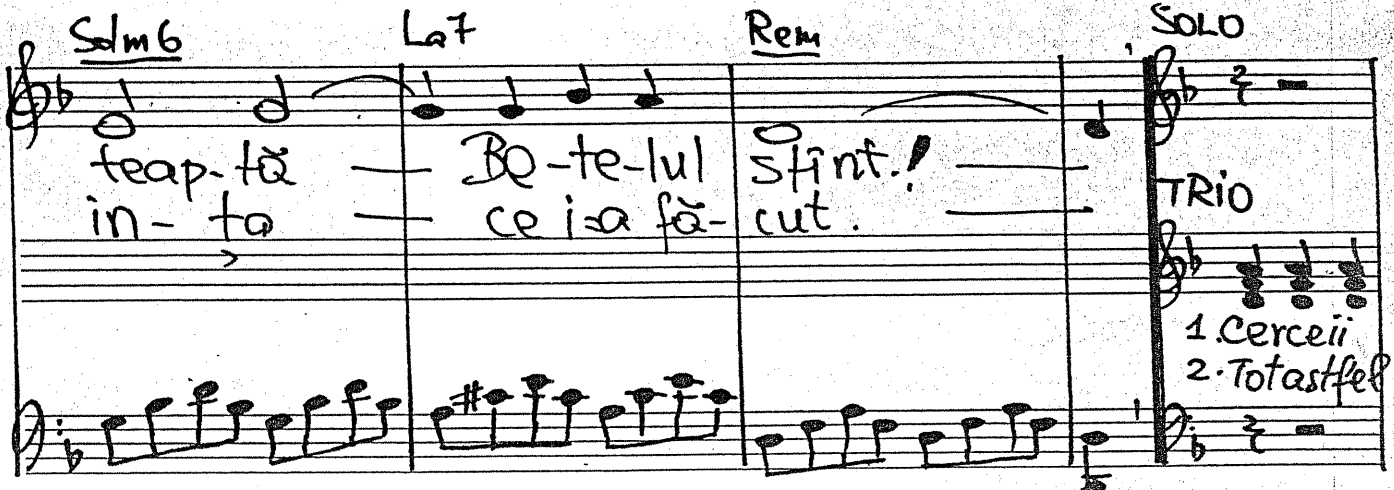

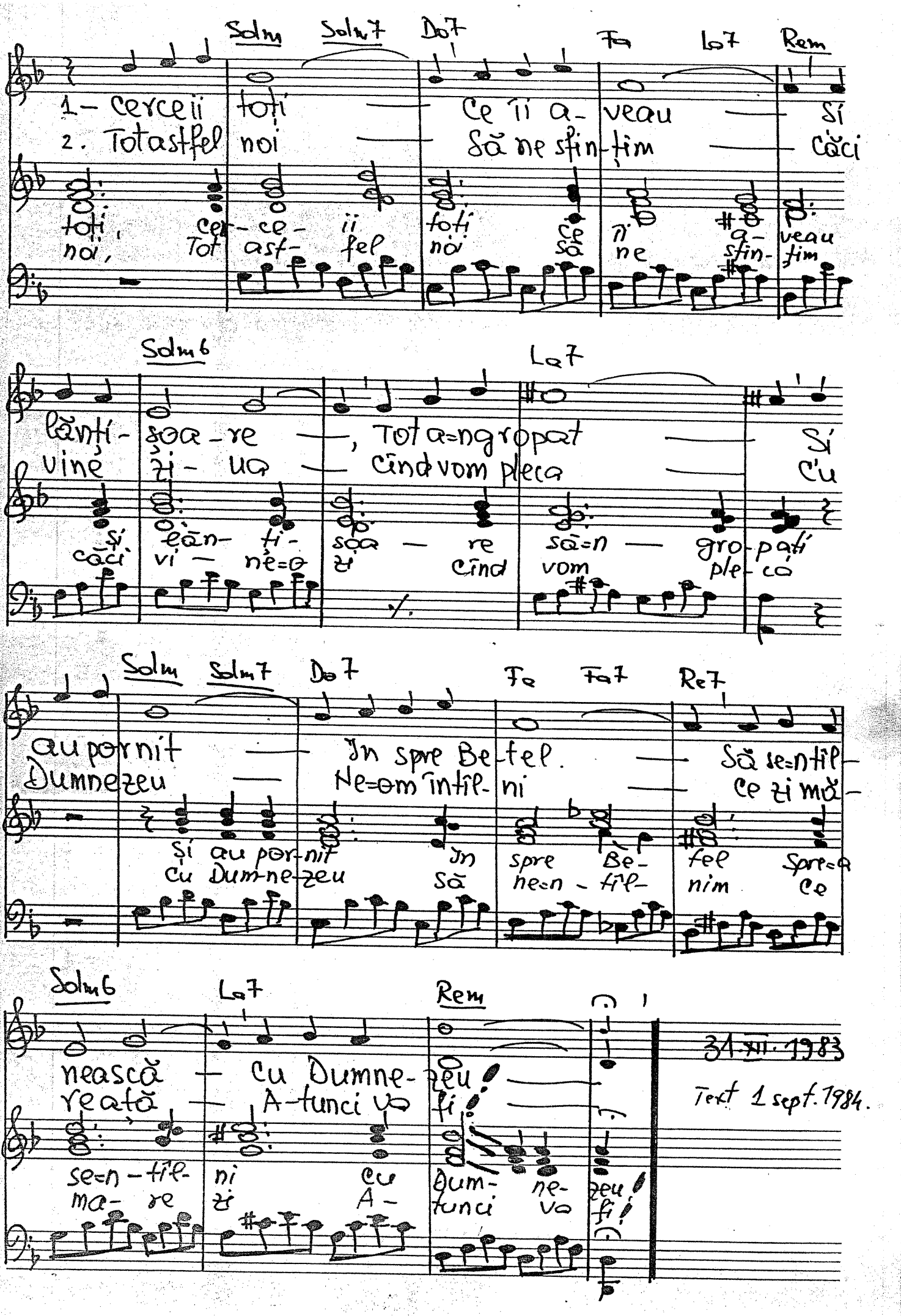

31.XII.1983

Text 1 sept. 1984.

2 Cor. 5. 10

Solo

-1074. Oare chiar toți sînt buni?

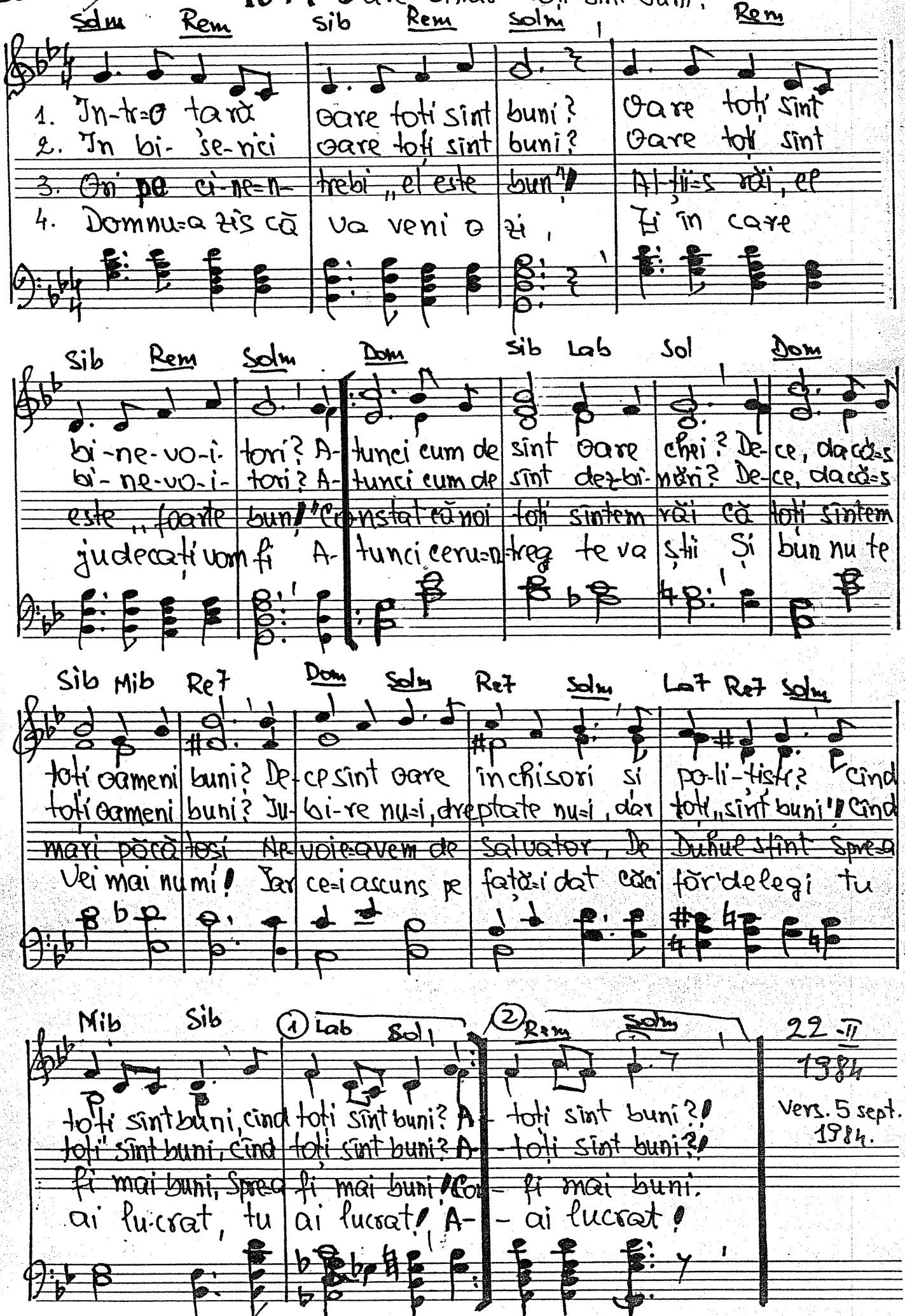

22-II
1984

Vers. 5 sept. 1984.

D

– 1075. Pe Cel ce nu a cunoscut păcat. v. 21 și 20

Re Sol Re

1. Pe Cel ce nu a cunoscut nici chiar un păcat În
2. ~~Cre-~~ ~~zînd în Mielul~~ ~~de pe cruce~~ mă mîntuiește o
3. Ce sfîntă-i slujba de a fi un e-vanghe-list Tri-

La7 Re Mi7 La Sol Sol#6

locul nostru. La jertfit, ce har arătat! căci Dumnezeu fă-
~~viață nouă,~~ ~~Pe-ri-ci-tă,~~ ~~astăzi hă-~~ ~~iesc! Prin mine, Dumne-~~
mis și în-pu- terni-cit. un propagan- dist, Vestind o cale

Re Sol La7 Re6 Do#7 Sim Fa# Sim La° La7 Re Re+

cu-tu- La păcat pentru noi Ca noi să fim ne- prihă-nirea
~~zeu îndeamnă: vă poc~~ ~~iți! Ve-~~ ~~niți la Tatăl, dați-i mîna,~~
Sfîntă și cu-ra-tă la toți Și o nouă viață celor care

Sol6 Re La Re Fa#m Sim Sol6 Re La Re

lui Dumne-zeu (În Domnul, în Isus, sînt ne-pri-hă-nit!
să vă împăcați)
cred în Hristos

25 aug. 1984. La Rieni-Bihor Vers. 5 Sept. 1984.

-1076. Trec zilele-n grabă șirag.

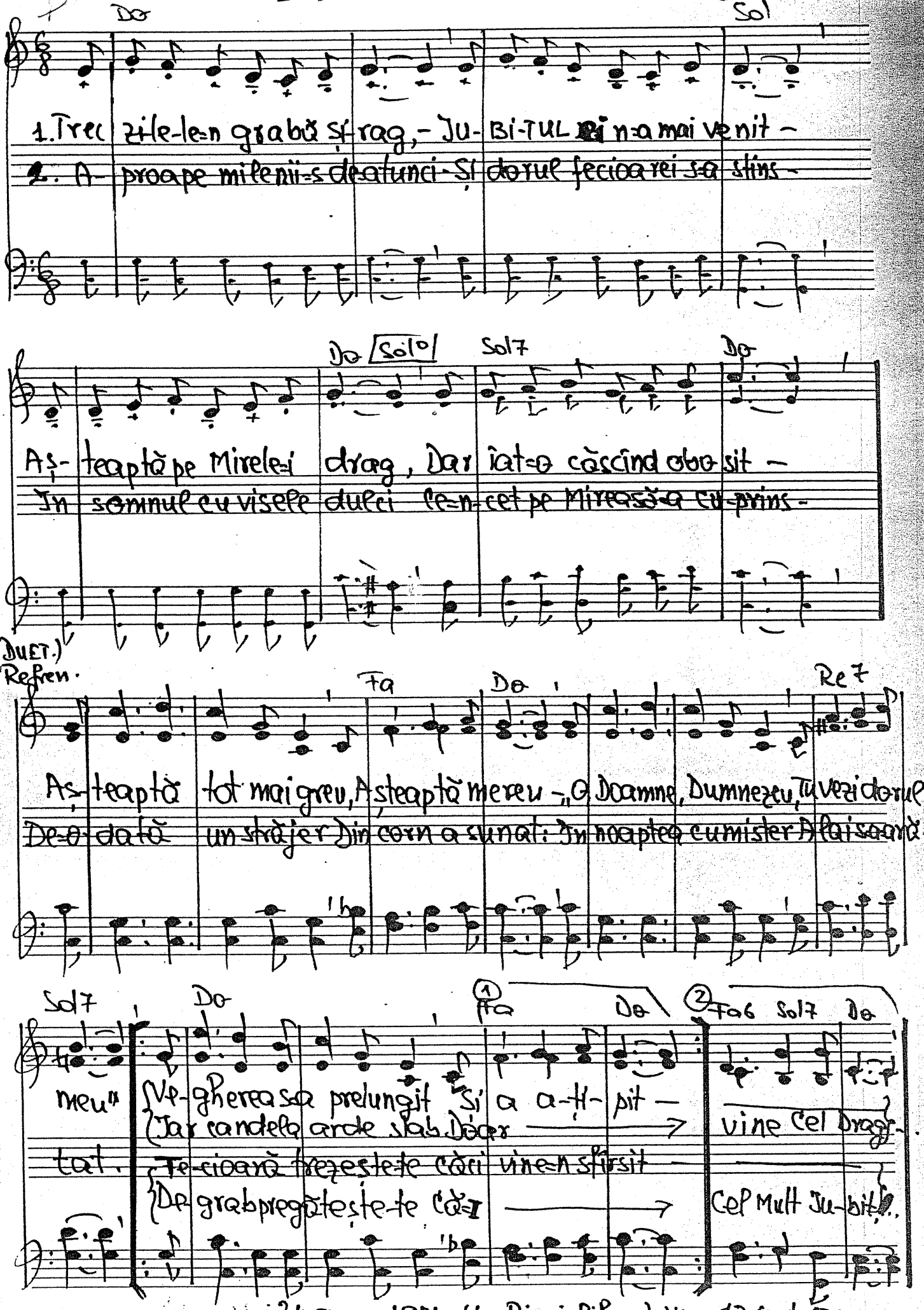

24 aug. 1984. (La Rieni-Bihor.) Vers. 12 sept. 1984

-1077. Trece pe la ușa ta

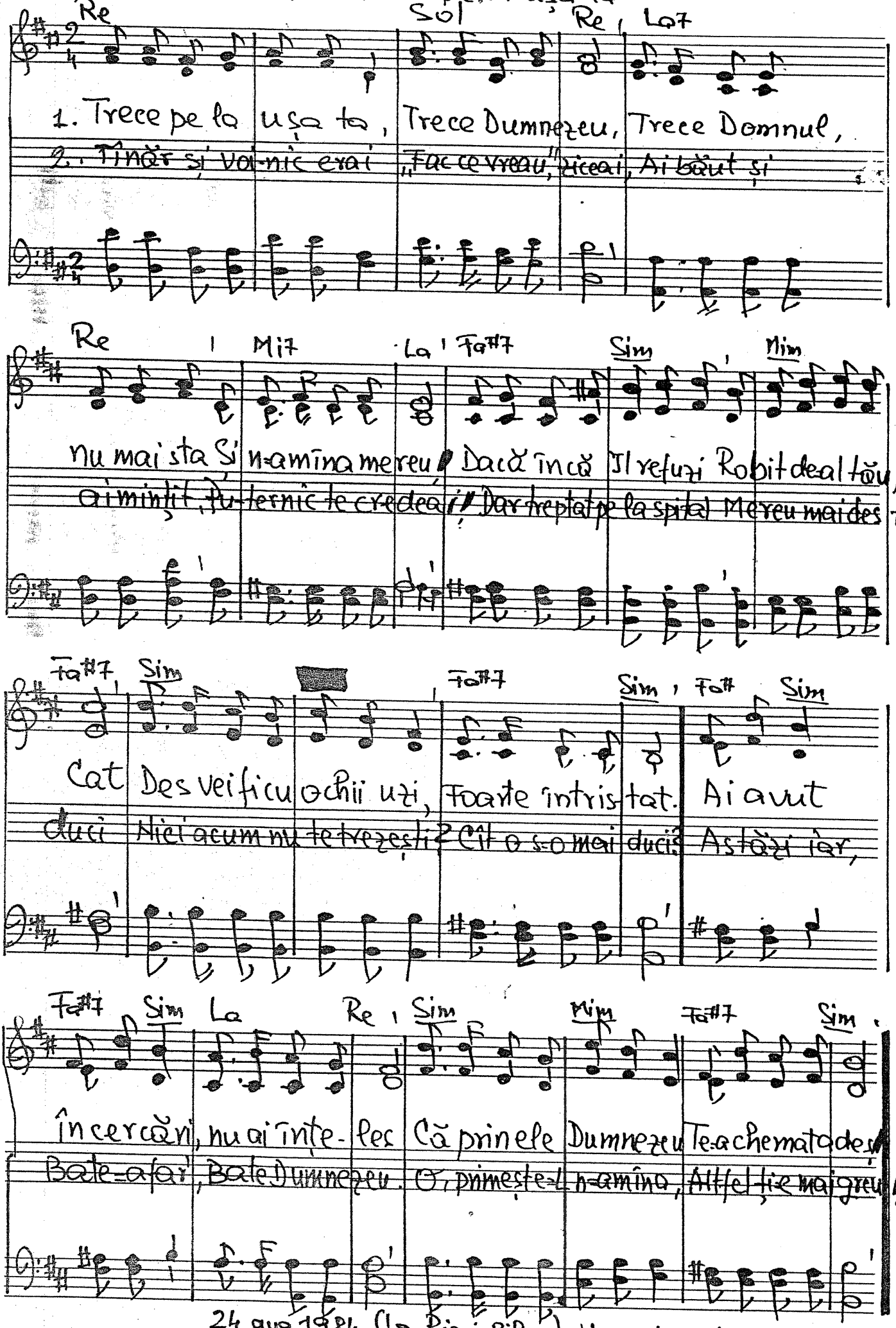

24 aug. 1984. (La Rieni-Bihor) Vers.: 12 sept. 1984

Sdo. D

-1078. Te iubesc Isuse drag...

Re Sim Mim La, Re La7 Re

1. Te iubesc I- suse drag Pentru mintuirea ce mi-ai dat;
2. ~~Te slăvesc cît pot mai mult, Feri-ei-rea i-ni- mii mi-o cînt~~
3. Cînd gîndesc ce fericiri Pentru mine Tu ai pre-gă-tit

Sim Fa#m Sol La Re Sim Fa#7 Sim

Ai răbdat un chin amar Și murind Tu-mi-ai răscum-părat.
~~Ai lu-at o sîndo mea, Nu mai am povară pe pămînt!~~
Ah, Isus, cu zel sporit Cînt iubirea ce mi-ai dovedit!

Sol La Re Sim Mim7 Do#7 Fa#7

Dar sînt trist că nu trăiesc Tot atît de demn cît eu aș vrea
~~Cînd privesc în jurul meu Și atîți nemîn-tu- iți zăresc~~
O, Isus, Tu ai promis Că-n curînd și după mi-ne vii

Sim Mim Fa#7 Sim Fa#7 Sim

Dar mă-ncred în mi-la Ta, Cea prin care e sal-varea mea!
~~Cît aș vrea la toți să spun Feri-ci-rea care o trăiesc!~~
Mă încred în HARUL Tău; Slavă Ție că mă vei răpi!

25 aug. 1984. (La Rieni-Bihor.) Text: 3-I-1985.

D

-1079. Ce folos?

Ier. 5. 21.

Fa Sib Fa Sib

1. Ce fo-los să ai doar cap Minte nu, minte nu? Domnul minte-a pus și-o dat
2. ~~Ce fo-los de ochii tăi, ochi fru-moși, ochi frumoși? Dacă vezi doar pe cei răi,~~
3. Ce fo-los să ai urechi Nu și-au uz, nu și-au uz? Ai respins îndemnuri vechi

Solm Do7 Fa Sib, Solm Do7 Fa

Însă tu, însă tu Doar căi rele-ai apucat, Însă tu minte nu!
~~Păcătoși, păcătoși; De te-ai drag stricate căi Ochi frumoși, păcătoși!~~
Prin a-buz, prin a-buz. Ce folos să ai urechi Nu și-au uz prin abuz!

(Duet) Sol7 Do Sol7

Dă-ne Doamne-nțelepciune Să cunoaștem voia Ta (Dacă-n cap există
~~Dacă ochii au ve-~~ (Cine-a-ude cu u-

Do Fa Sib, Solm Do Fa

minte Prin pur-tări vei demonstra! (Să fim liberi de păcat, Trăiască,
~~dere Prin pur-tări vei demonstra!~~ întreptat!
rechea Prin purtări va demonstra!

25 aug. 1984, f (La Rieni-Bihor) Text. 13 sept. 1984.

(Duet.) -1080. Îți doresc...

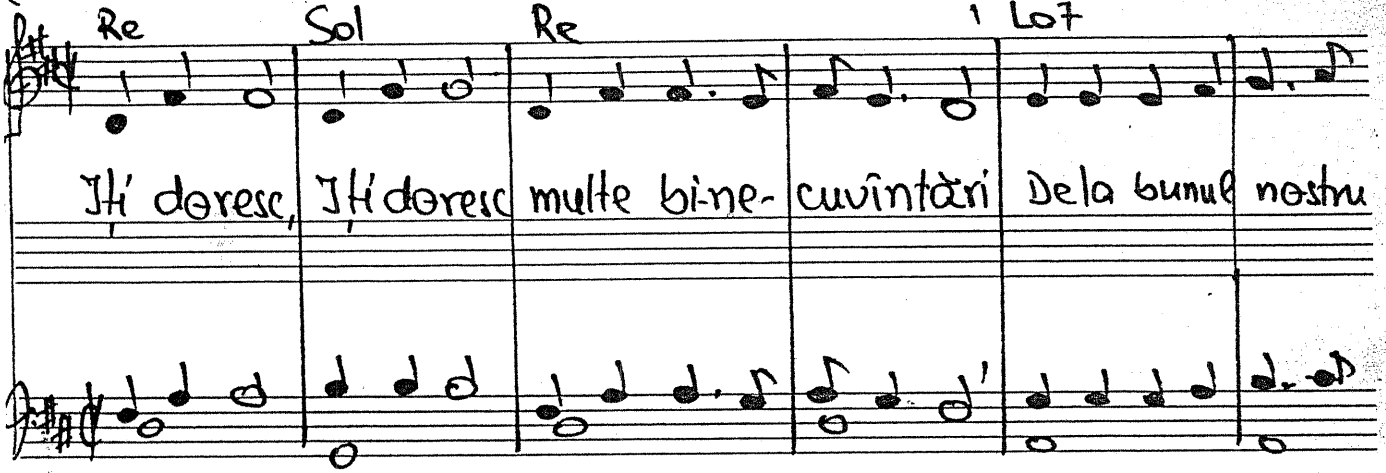

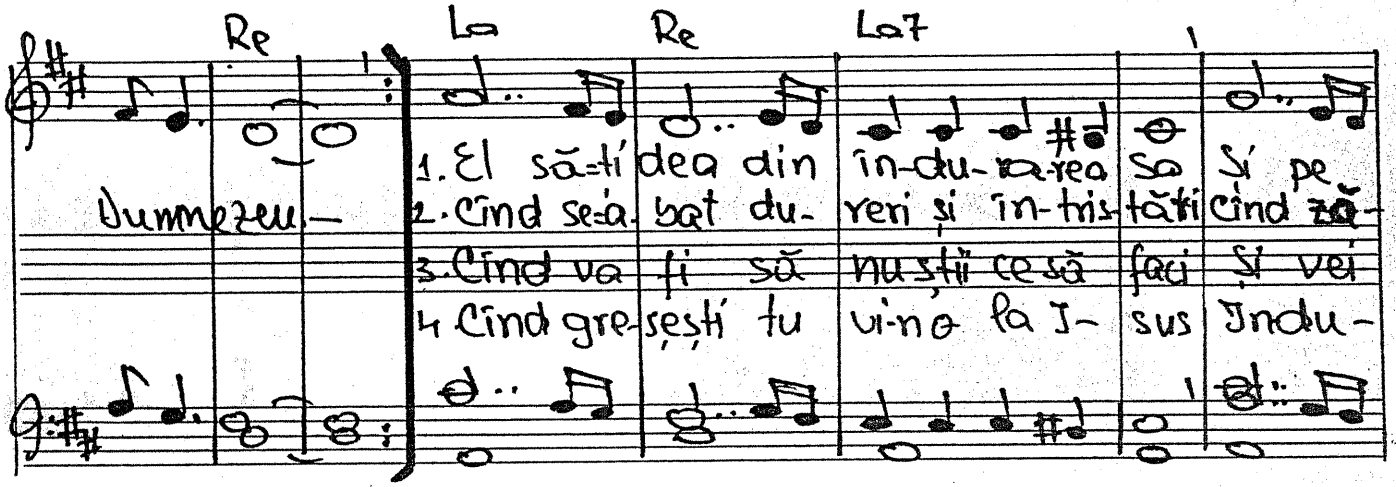

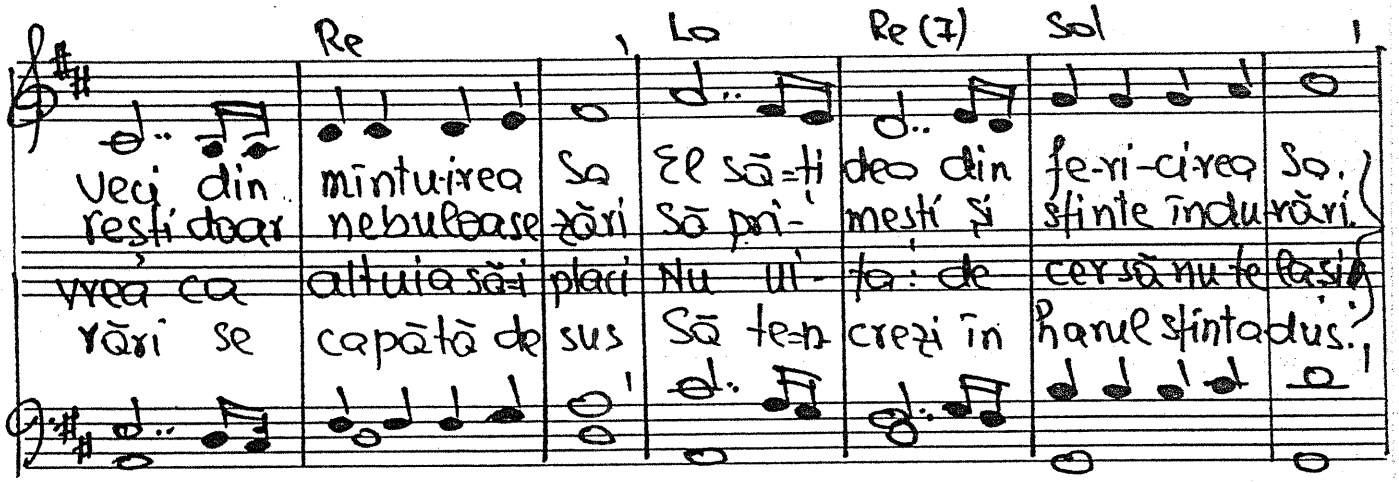

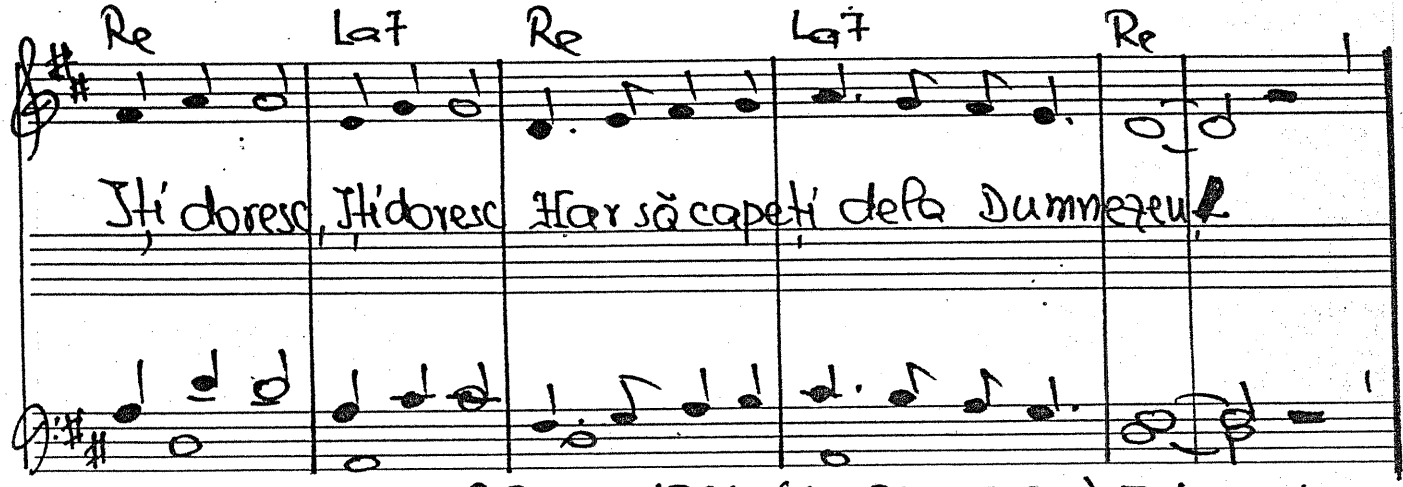

25 aug. 1984. (La Rieni-Bihor) Text 30 sept. 1984.

(duet))

-1081. Am un Tată bun în ceruri

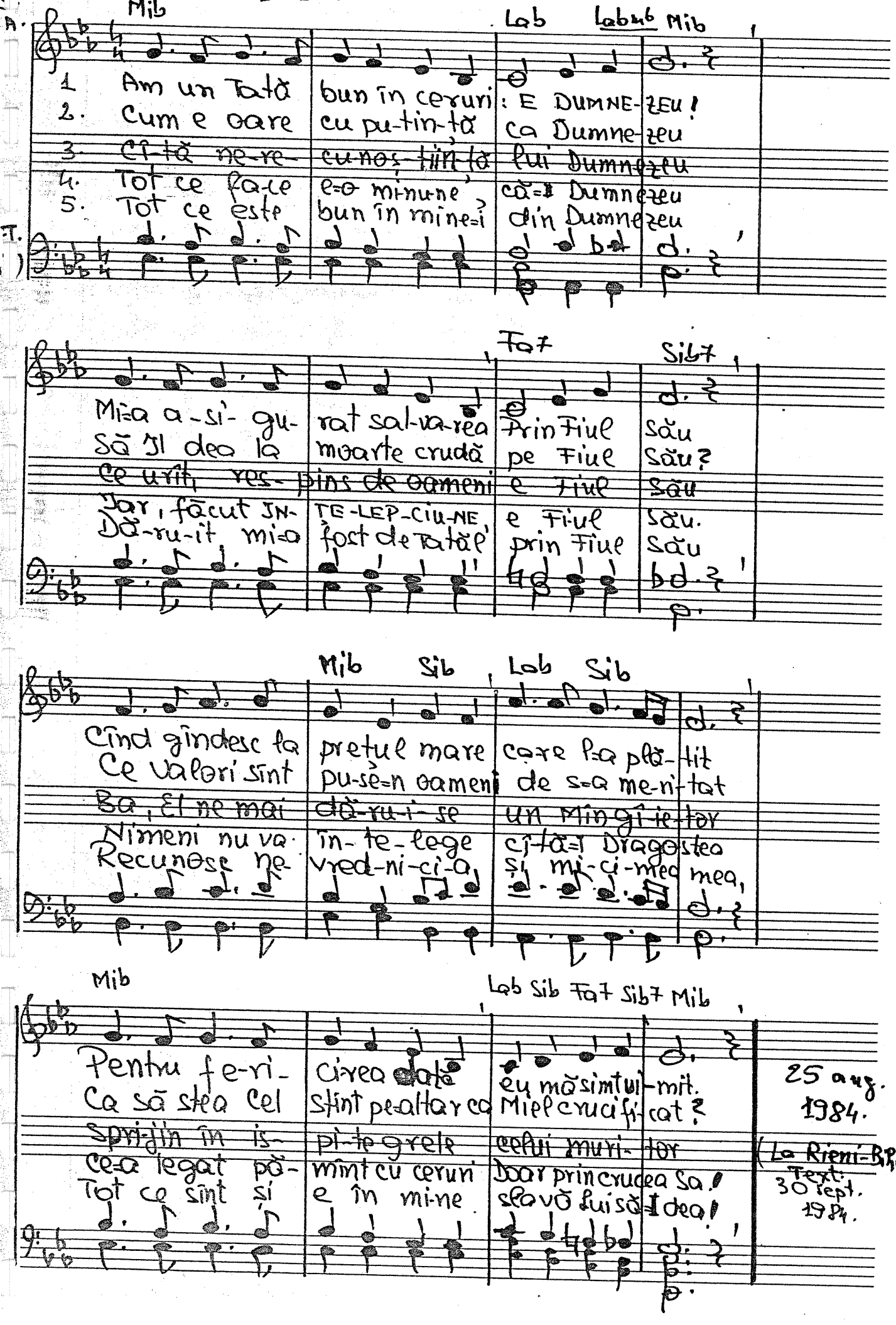

25 aug. 1984.

(La Rieni-Bihor)
Text: 30 sept. 1984.

Ps. 10. 4.
Ps. 14. 1

COR

-1082- „Cel rău zice cu trufie"

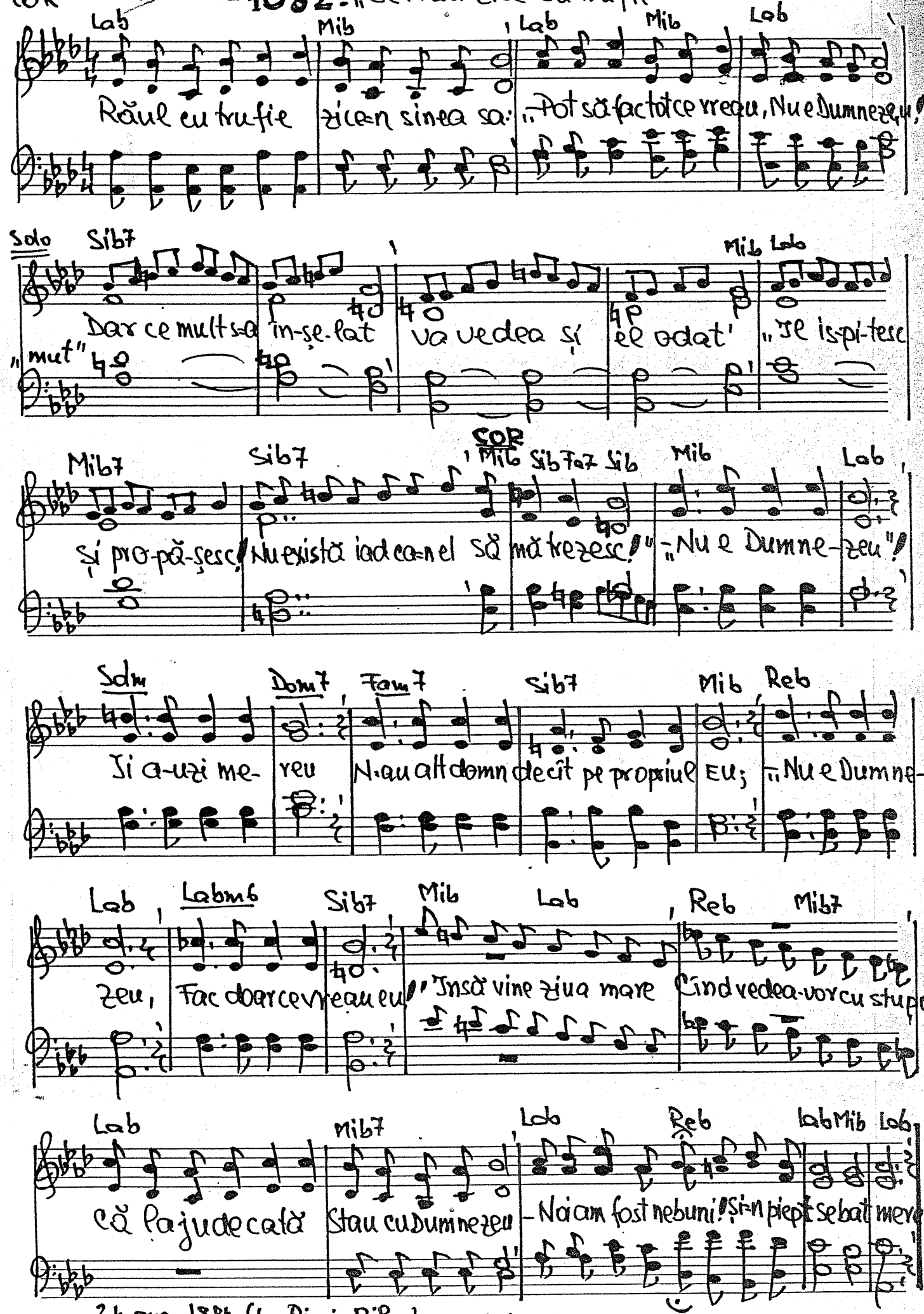

24 aug. 1984. (La Rieni - Bihor) Text 4-I-1985.

Duet — 1083. Maria și Iosif se-opresc obosiți

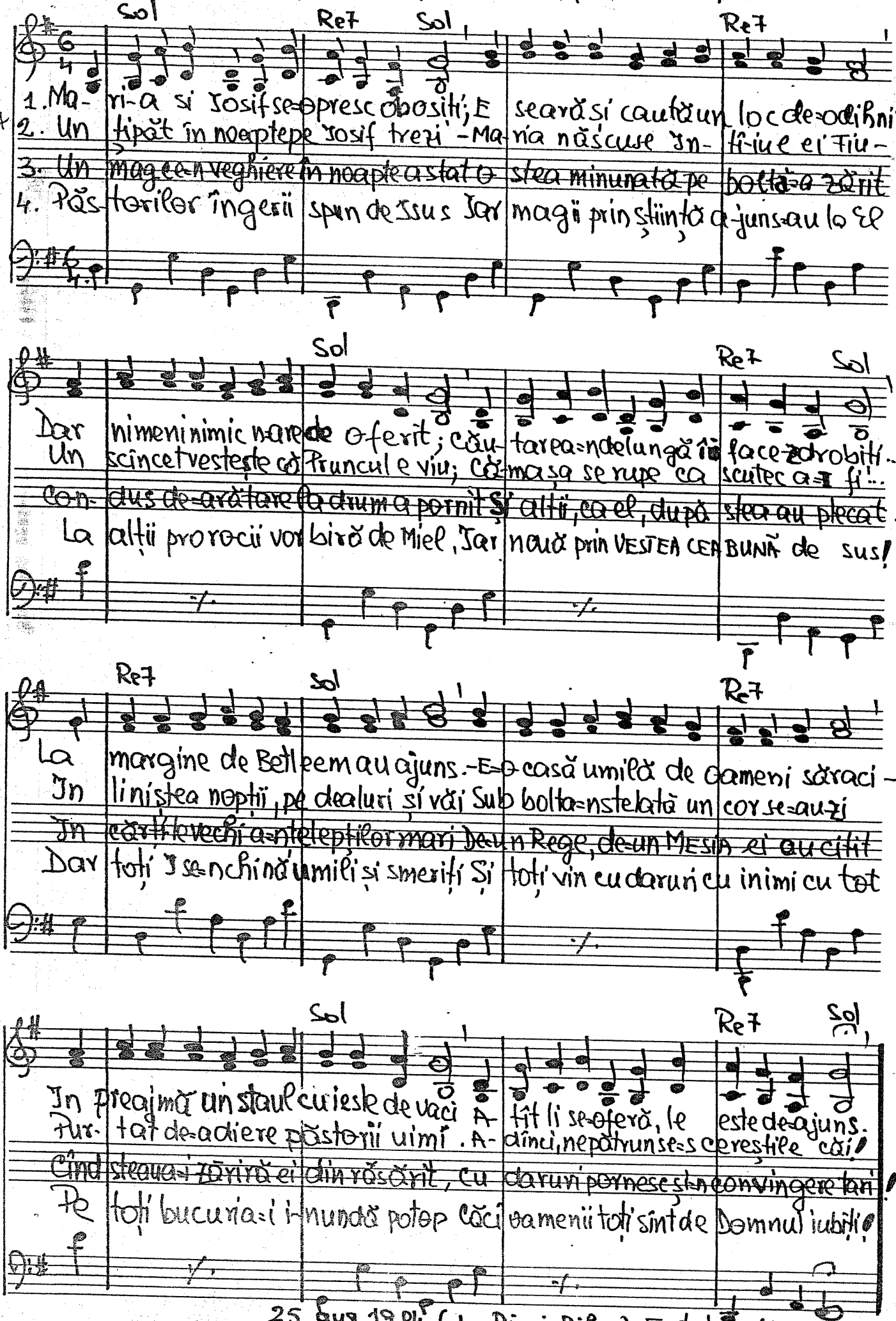

25 Aug. 1984. (La Rieni-Bihor) Text. 4-I-1985

Vers. Traian Dorz. p.773

– 1084. Numai suferința

(Re) Re

1. Numai su-fe-rin-ța poate să-ți re-dea –
2. Numai su-fe-rin-ța pentru Dumne-zeu –
3. Numai su-fe-rin-ța te va a-ră- ta –

La7 Re

O chi- lor lu-mi-nă, lim-pe-de-a ve-dea –
a-n-so-ți-t că-ra-rea sfinți-lor me-reu –
cî-tă rîv-nă sfîntă ai în viața ta –

(Re7) Sol

căci doar su-fe-rin-ța și doar focu-i greu –
doar prin suferință ei au biru-it –
căci doar su-fe-rin-ța a ales me-reu –

Re La7 Re

pregă-teș-te viața pentru Dumnezeu –
și-au a-juns în slava cerului do-rit –
pe cei sfinți și vrednici pentru Dumnezeu –

1/.

1.

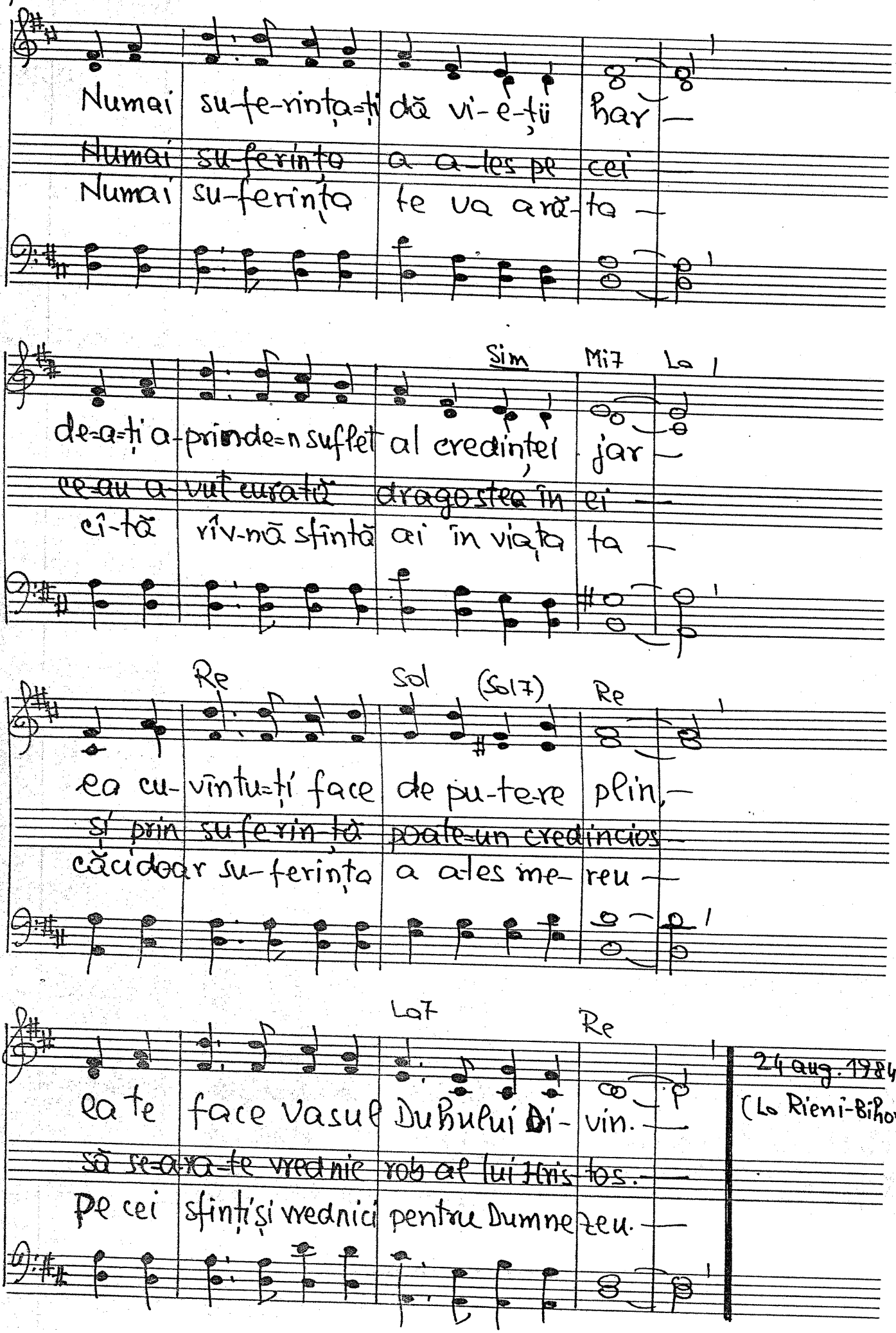
Numai su-fe-rința=ți dă vi-e-ții har —
Numai suferința a ales pe cei —
Numai su-ferința te va arăta —
de=a=ți a-prinde=n suflet al credinței jar —
ce au avut curată dragostea în ei —
ci-tă rîv-nă sfîntă ai în viața ta —
Sim Mi7 La
ea cu-vîntu=ți face de pu-te-re plin, —
și prin suferință poate=un credincios —
căci doar su-ferința a ales me-reu —
Re Sol (Sol7) Re
ea te face vasul Duhului Di-vin. —
să se=a=ra=te vrednic rob al lui Hristos. —
pe cei sfinți și vrednici pentru Dumnezeu. —
La7 Re
24 aug. 1984
(La Rieni-Bihor)

Ps. 73. 1.

1085. „Da, bun este Dumnezeu cu Israel"

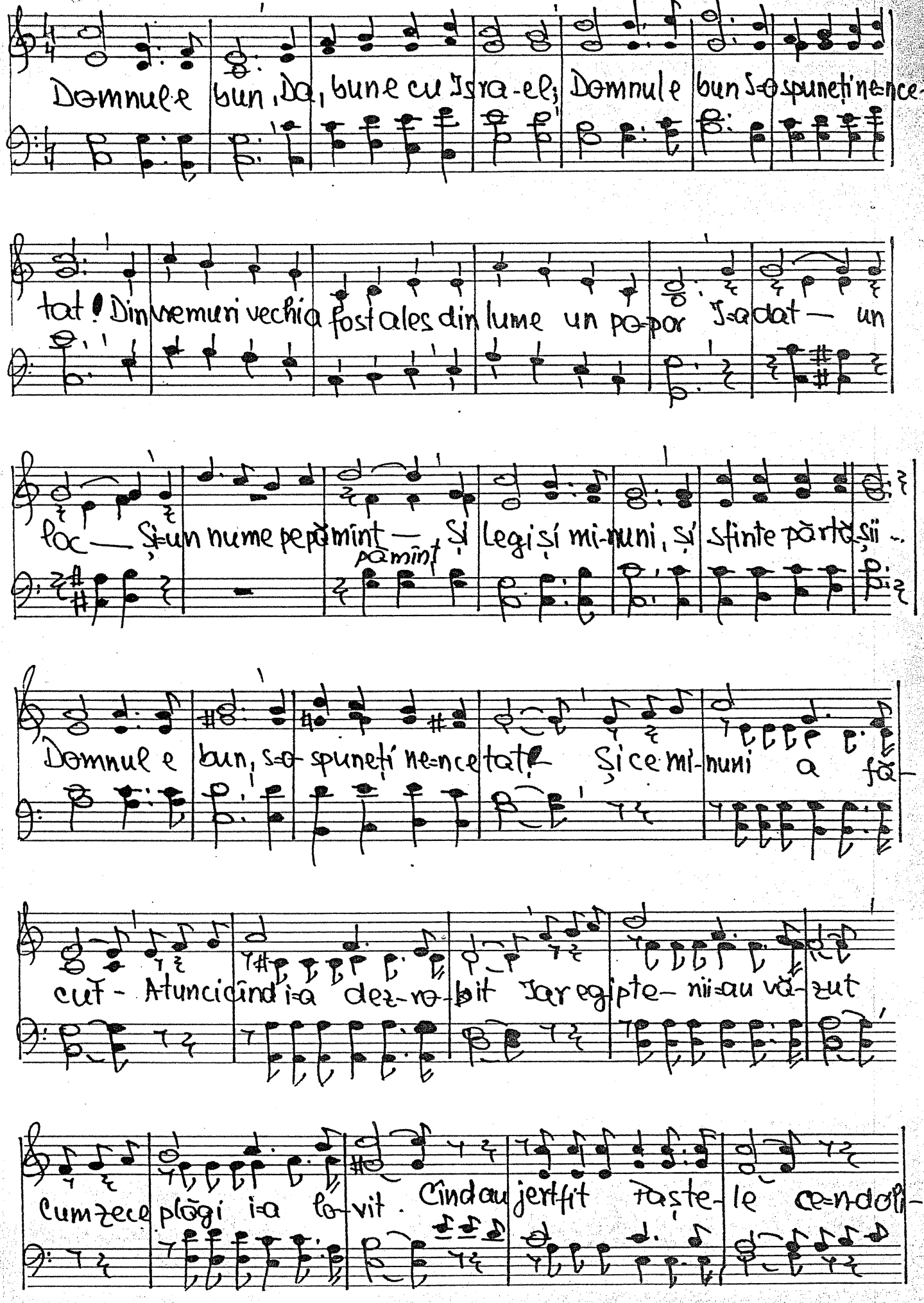

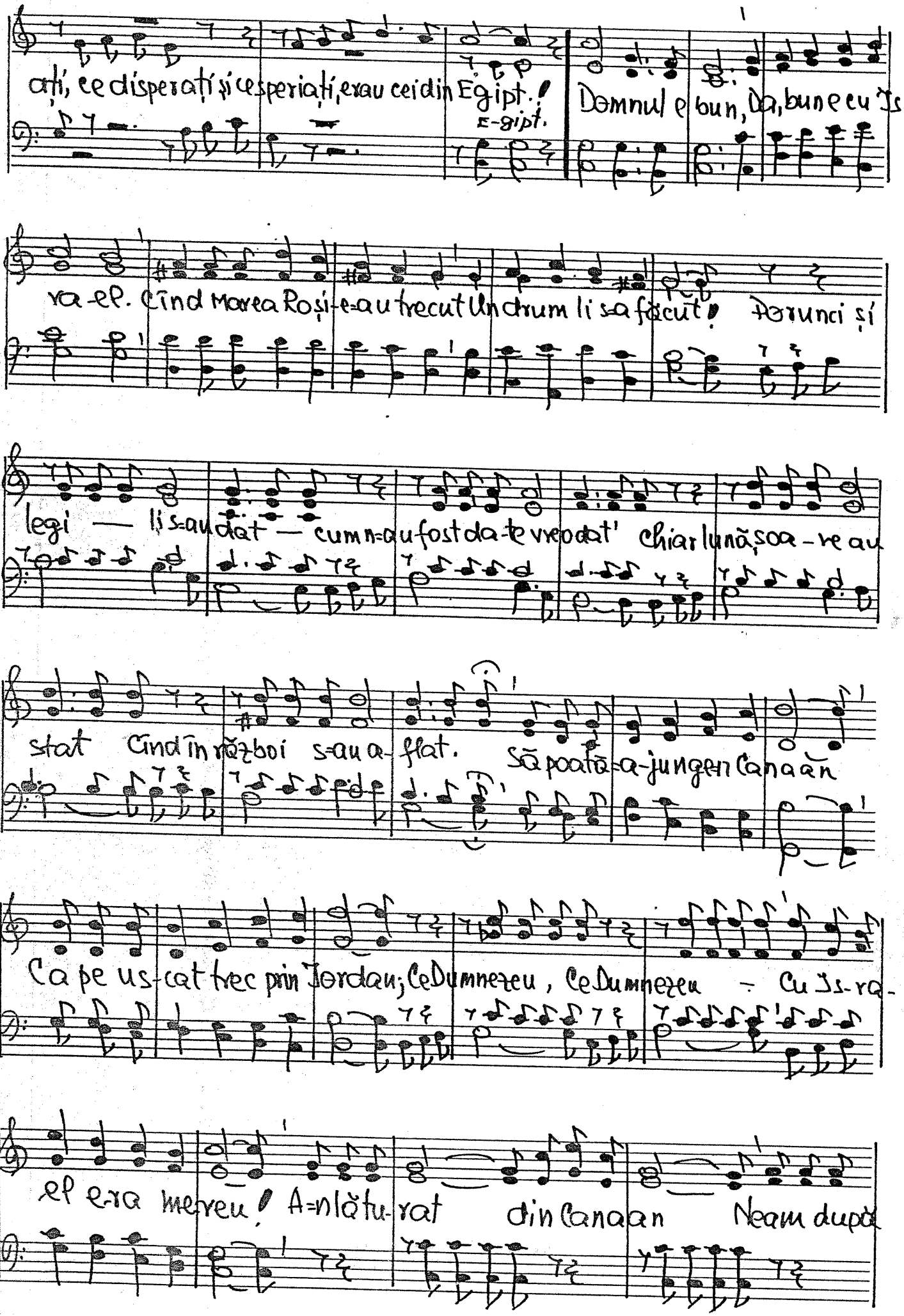
ați, ce disperați și ce speriați, erau ceidin Egipt.!
E-gipt.
Domnul e bun, Da, bun e cu Is-
ra-el. Când marea Roșie-au trecut Un drum li s-a făcut! Totunci și
legi — li s-au dat — cum n-au fost da-te vreodat' Chiar lună, soa-re au
stat Când în război s-au a-flat. Să poată-a-jungem Canaăn
Ca pe us-cat trec prin Iordan; Ce Dumnezeu, Ce Dumnezeu - Cu Is-ra-
el era mereu! A-nlătu-rat din Canaan Neam după

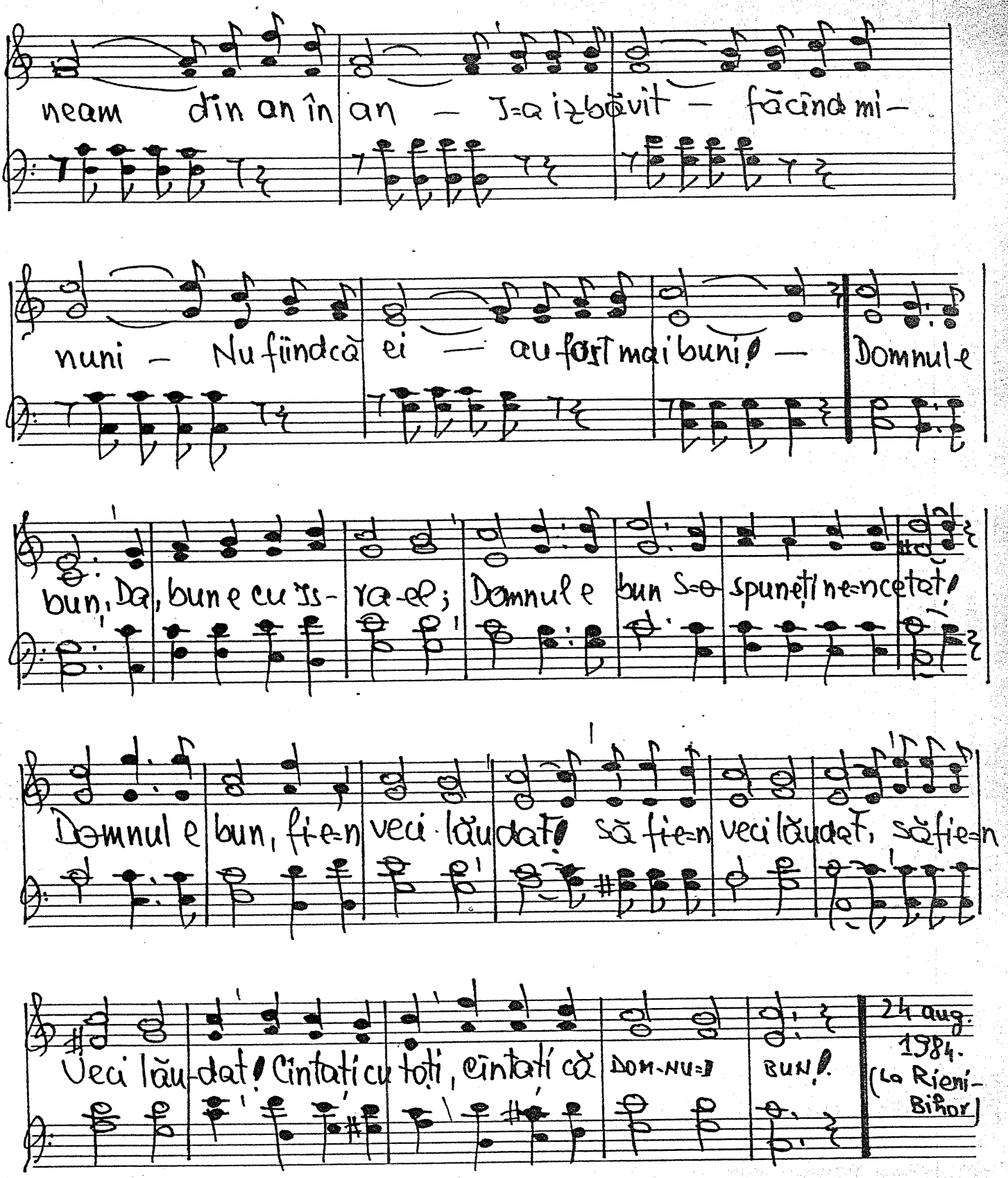
neam din an în an — I=a izbăvit — făcîndu mi-
nuni — Nu fiindcă ei — au fost mai buni! — Domnul e
bun, Da, bun e cu Is-ra-el; Domnul e bun S=o spuneți ne=ncetat!
Domnul e bun, fi=n veci lăudat! să fi=n veci lăudat, să fi=n
Veci lăudat! Cîntați cu toți, cîntați că DOM-NU=I BUN!
24 aug. 1984. (La Rieni-Bihor)

Text 4.-I- 1985.

Solo

-1086. Pe-aici...

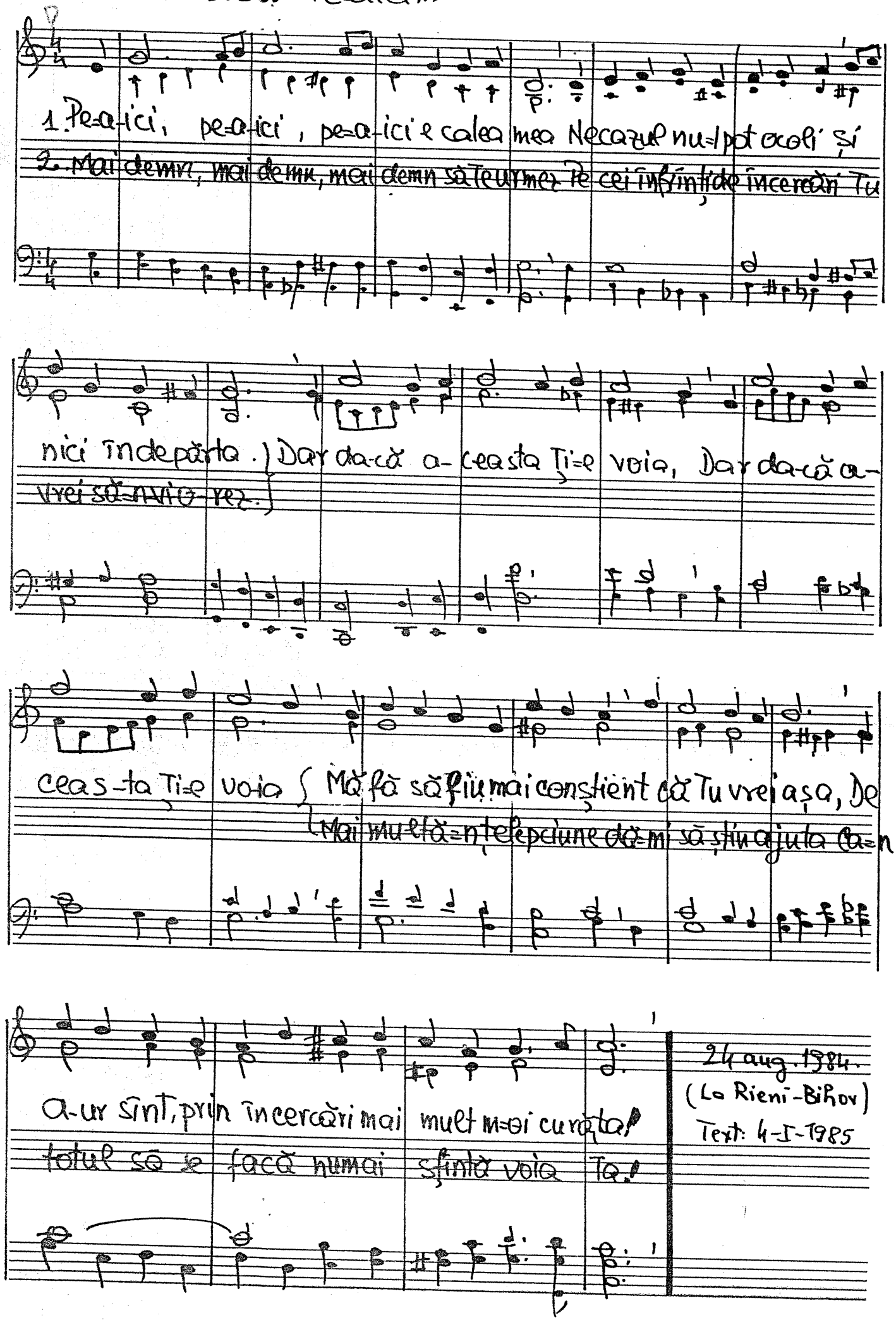

24 aug. 1984.
(La Rieni-Bihor)
Text: 4-I-1985

-1087. Lepădarea de credință

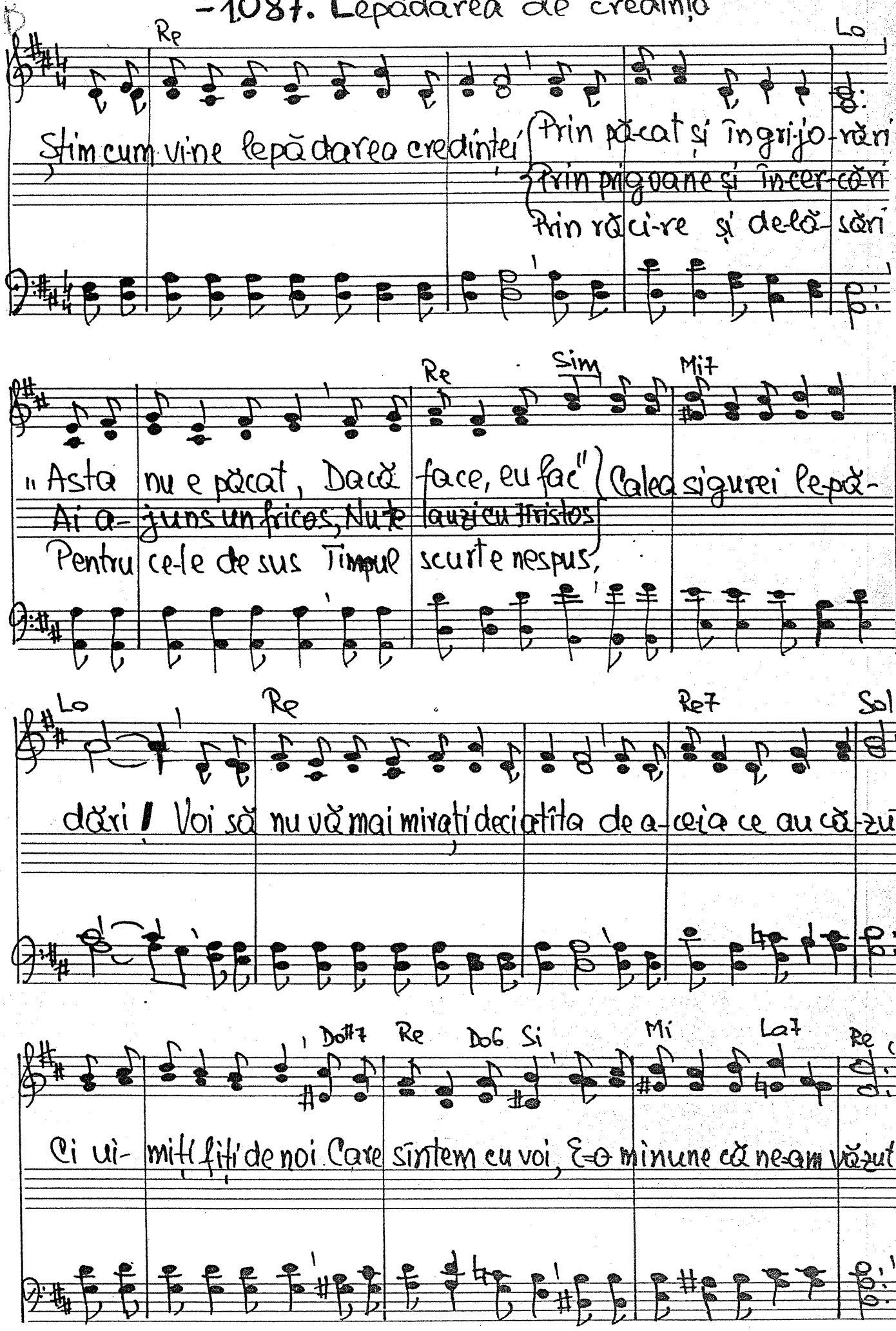

Refren

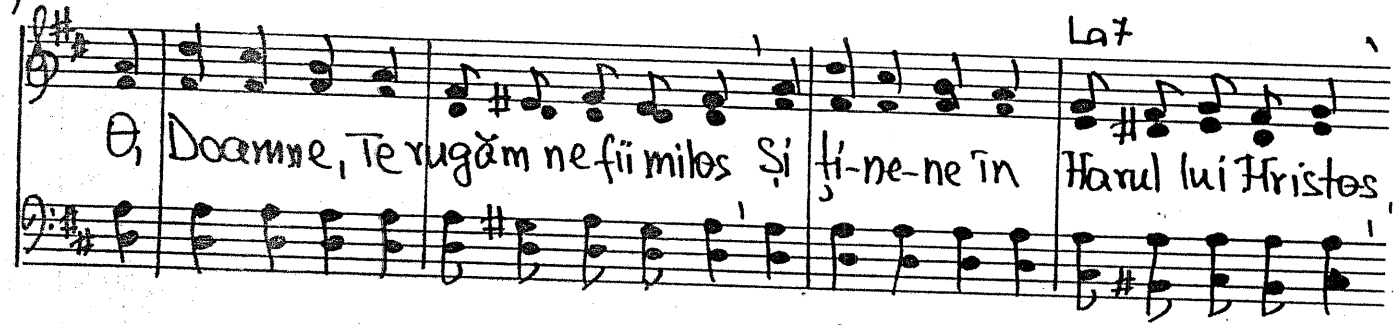

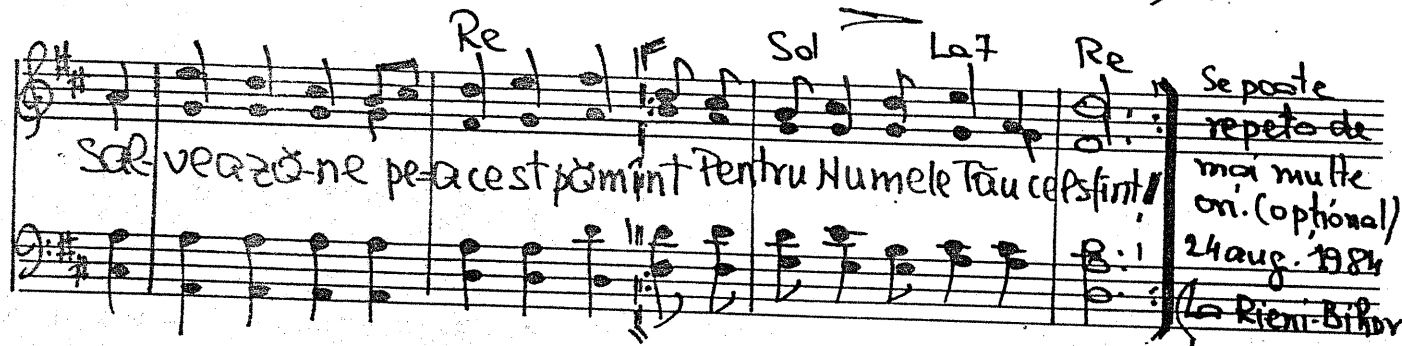

Se poate repeta de mai multe ori. (opțional)

24 aug. 1984 (La Rieni-Bihor)

Text. 5-I-1985

D

-1.088. Statornicia creștinului

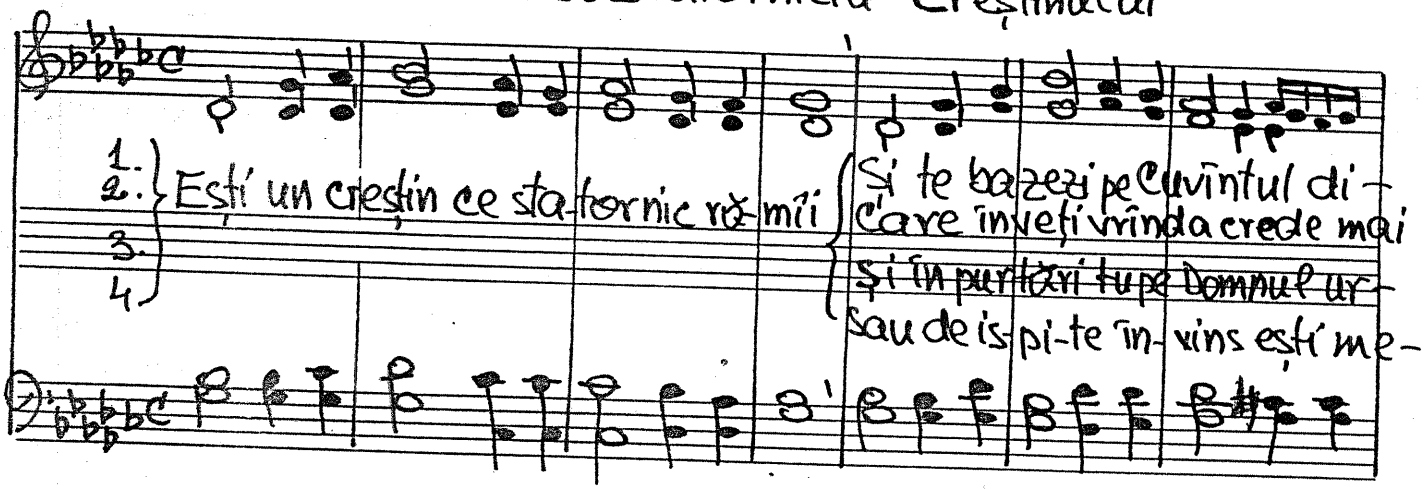

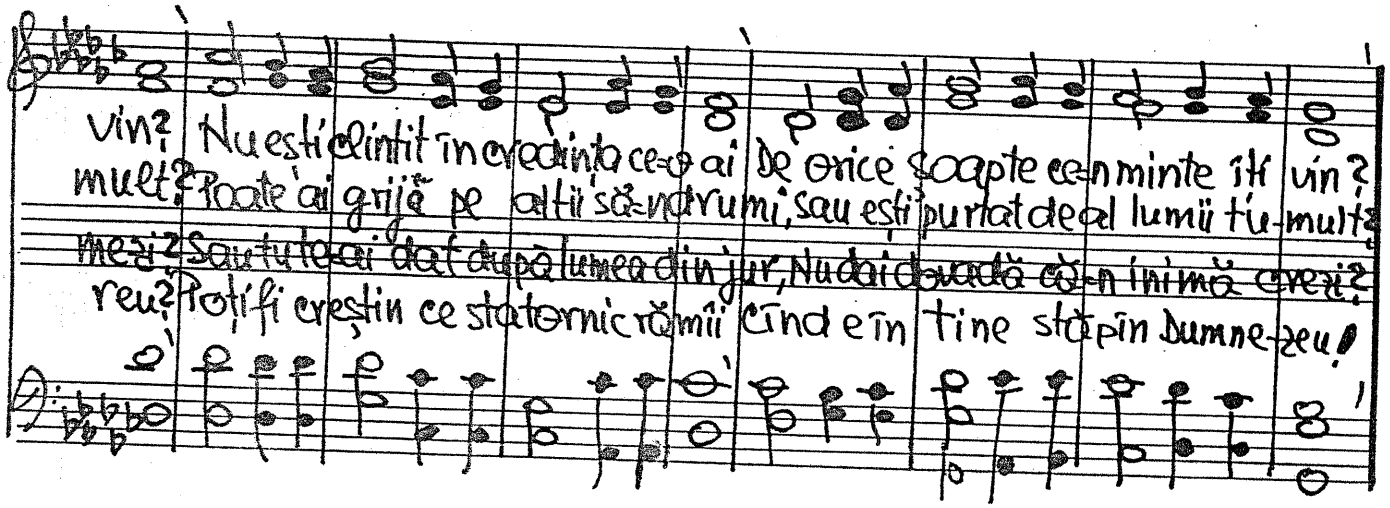

24 aug. 1984 (La Rieni-Bihor) Text 4-I-1985.

-1089. Să iai pe Dumnezeu în serios

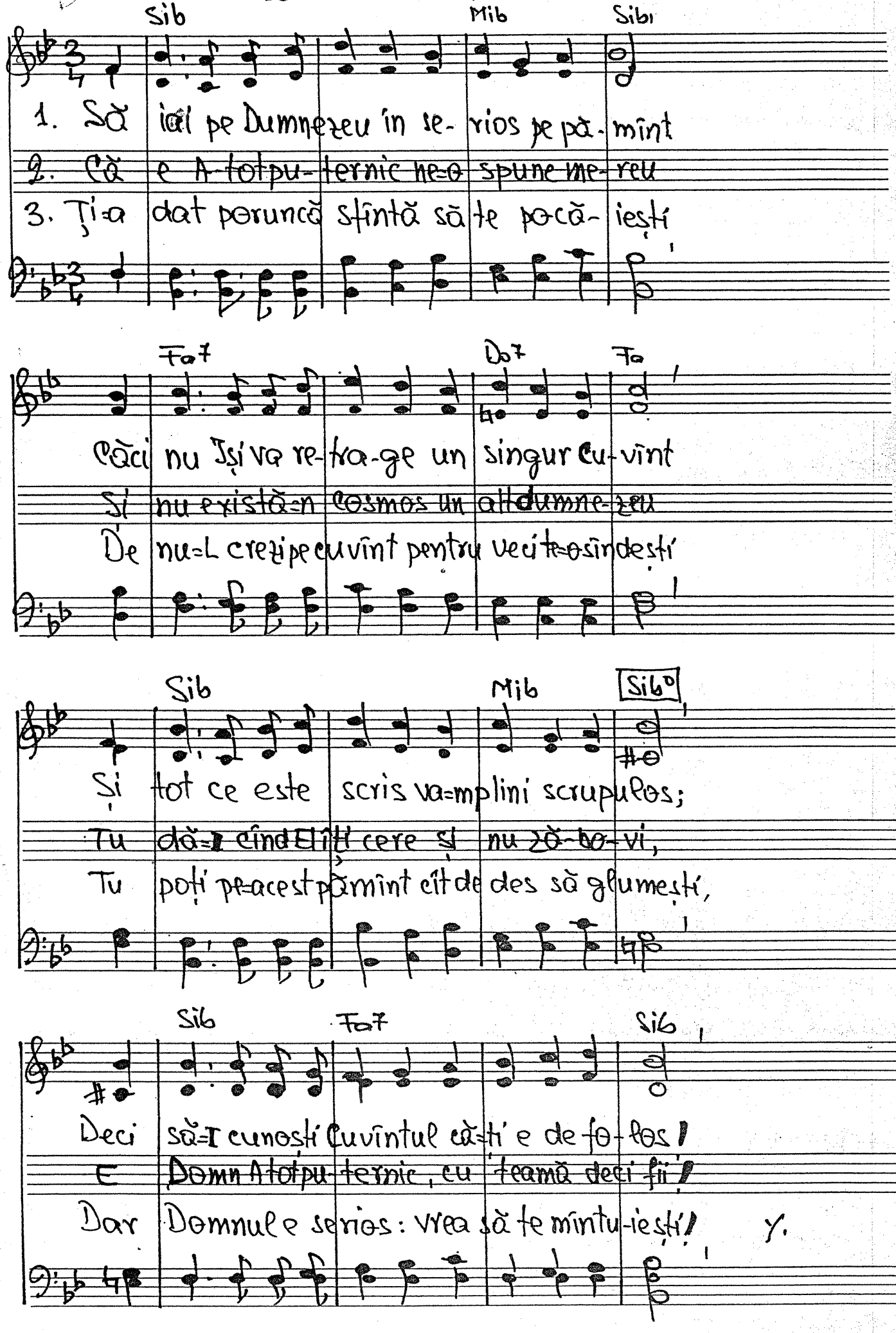

1.

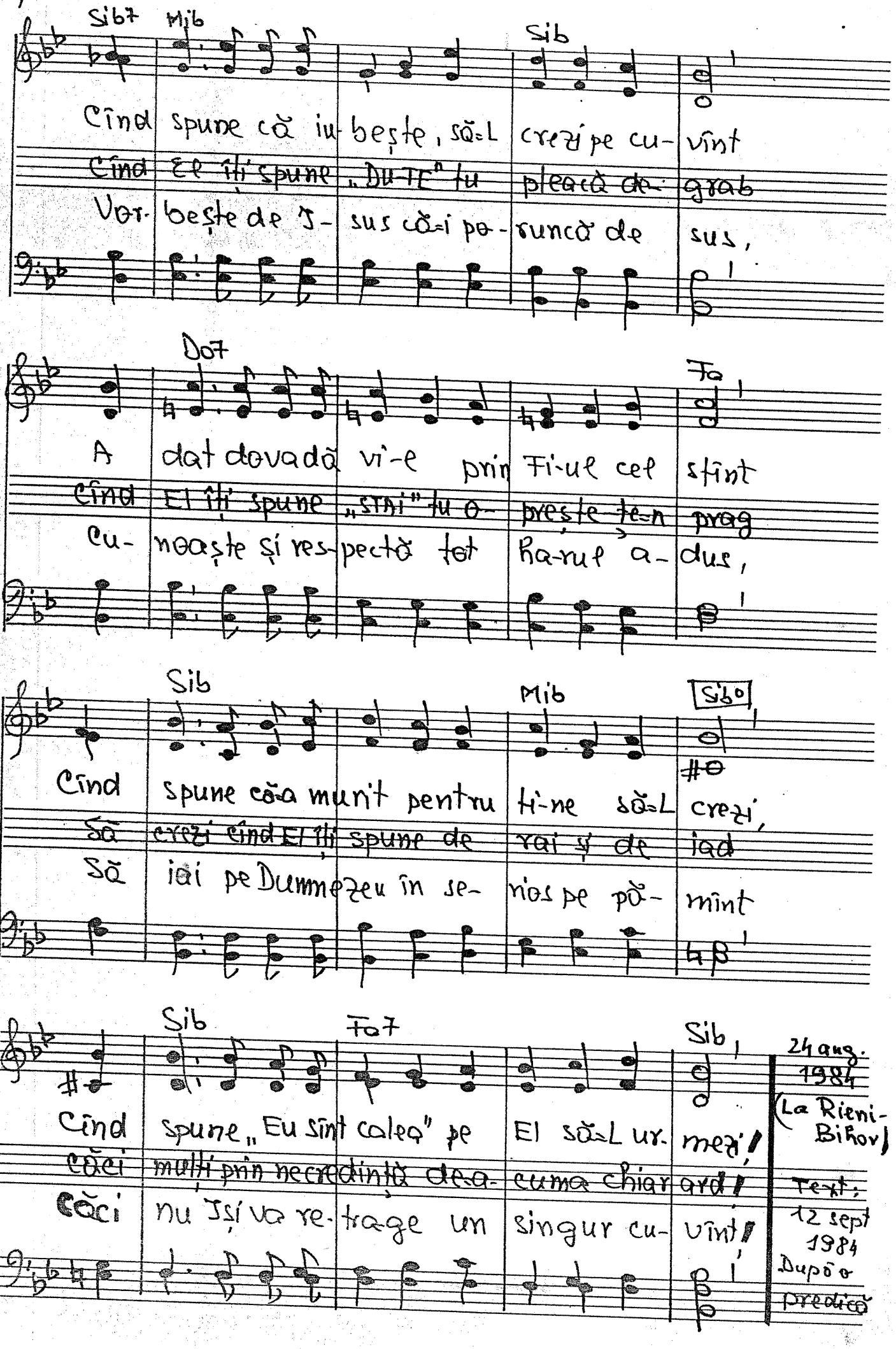

24 aug. 1984 (La Rieni-Bihor)

Text: 12 sept 1984 După o predică

- 1.090. Încredeți-vă=n Domnul!

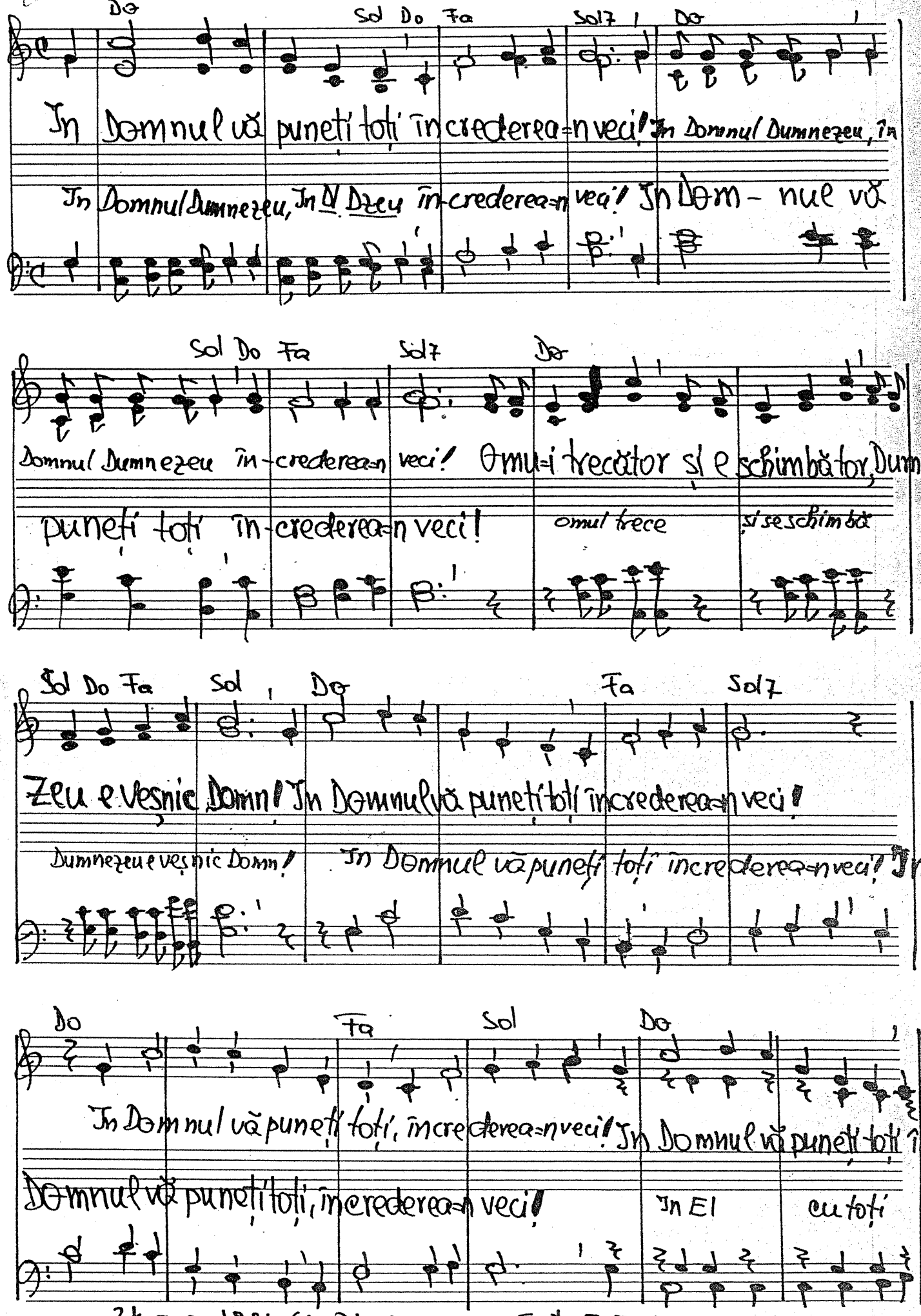

24 aug. 1984. (La Rieni - Bihor). Text: 5-I-1985

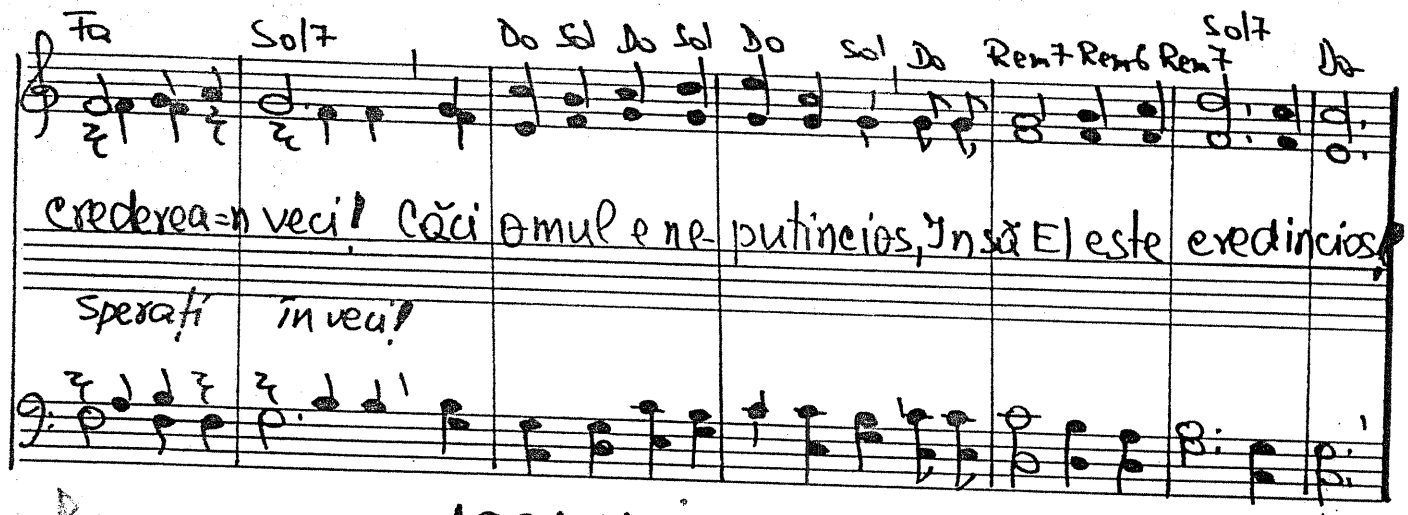

- 1091. Nu e nimeni

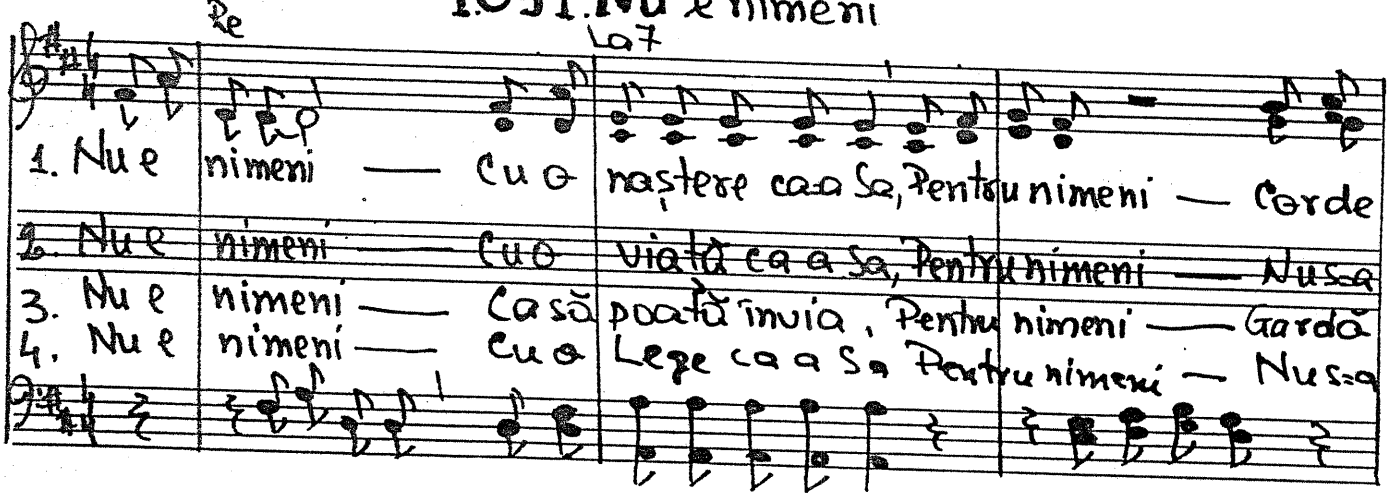

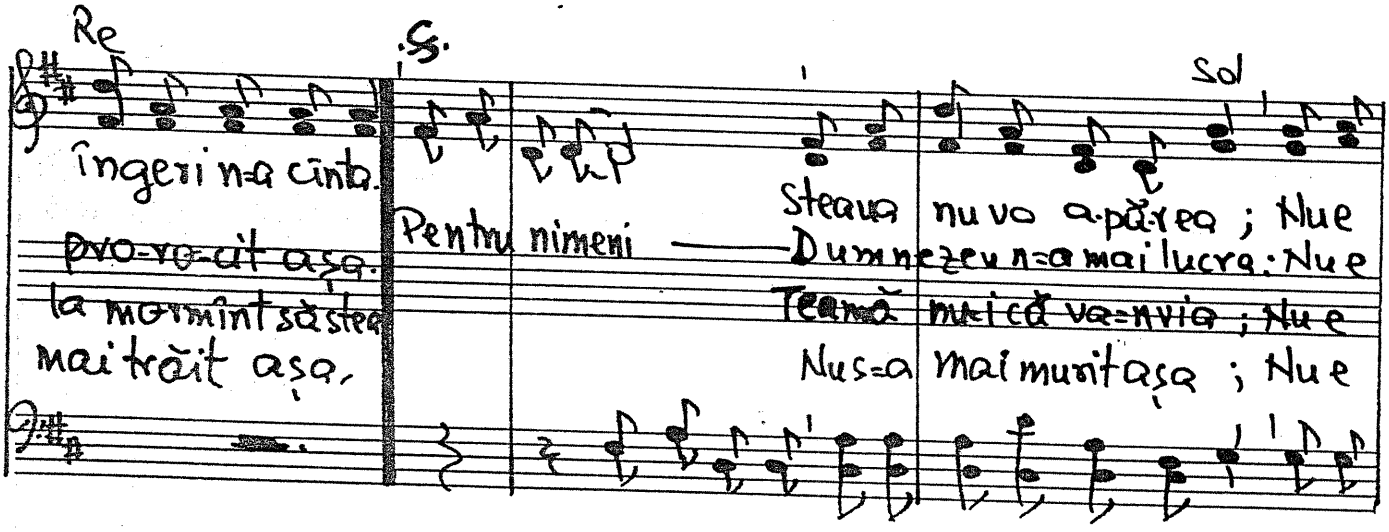

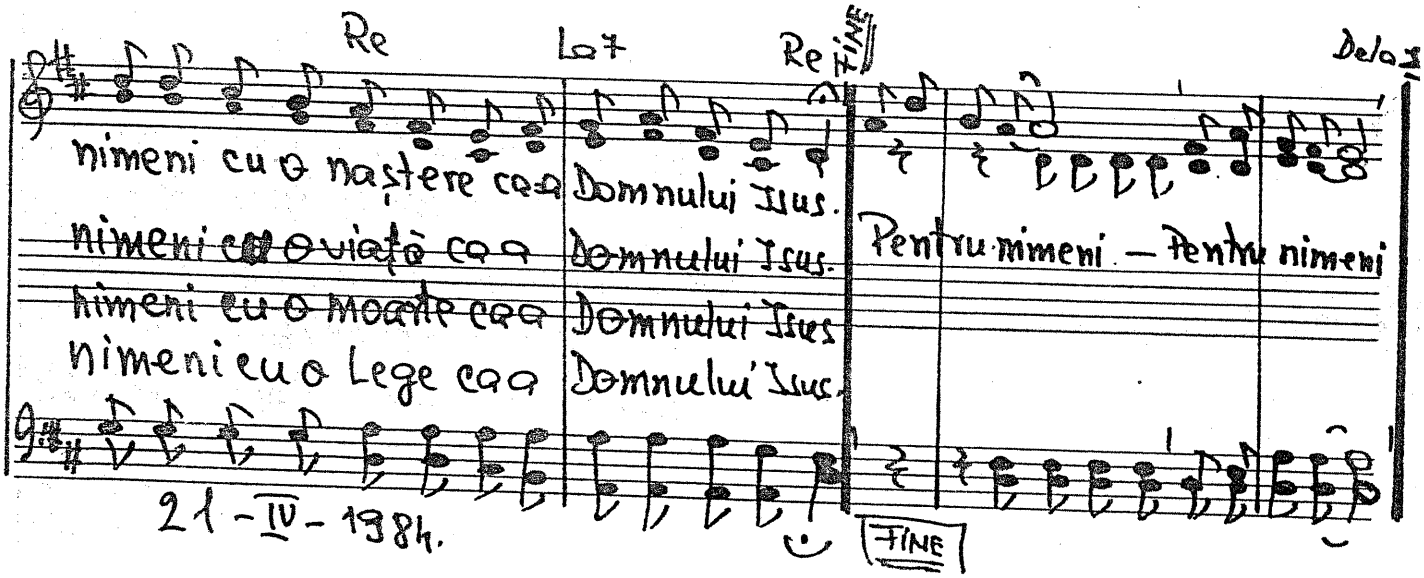

21 - IV - 1984.

D – 1092. Cu laude.

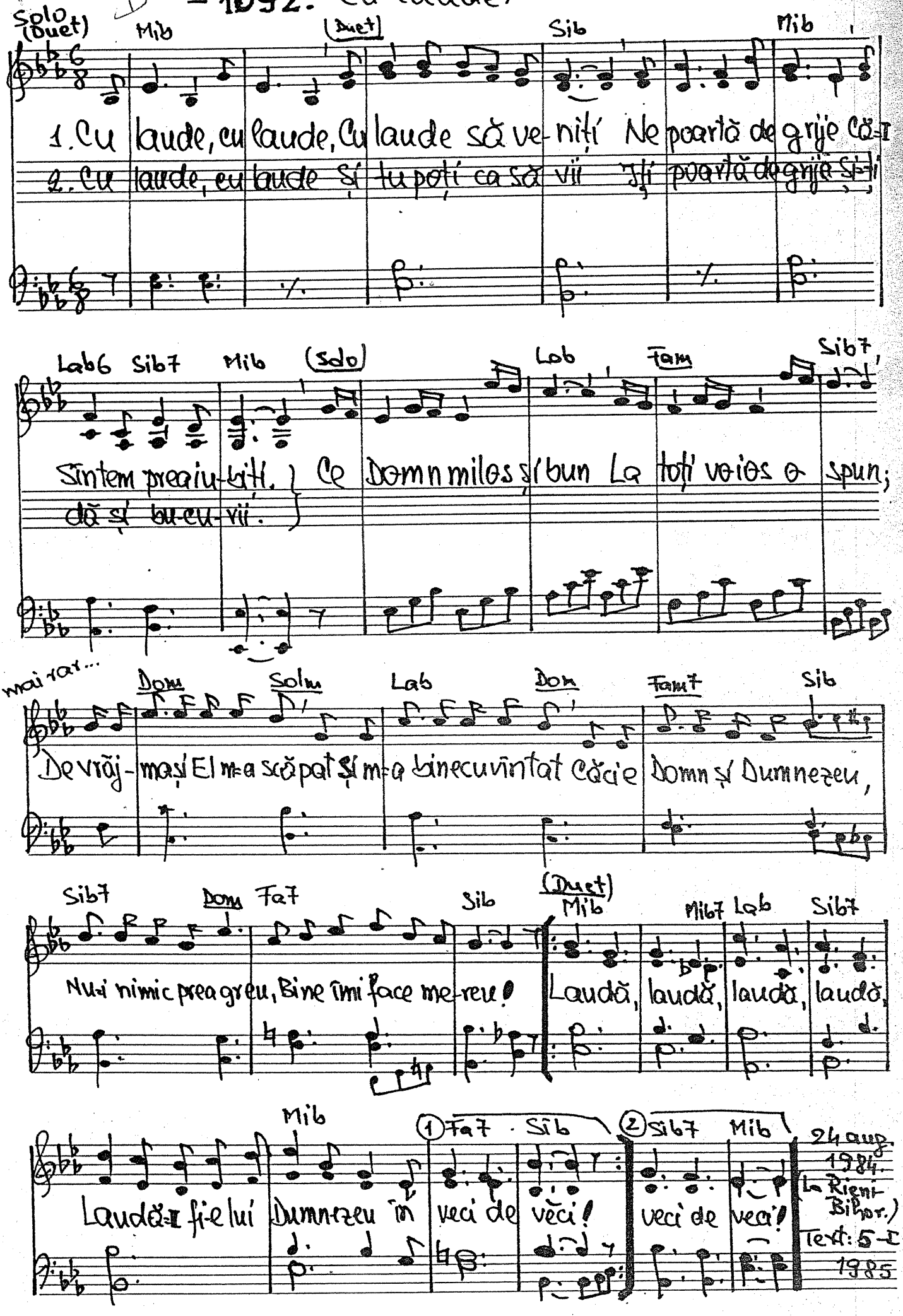

1093. O, Ierusalime, tu cetate sfîntă

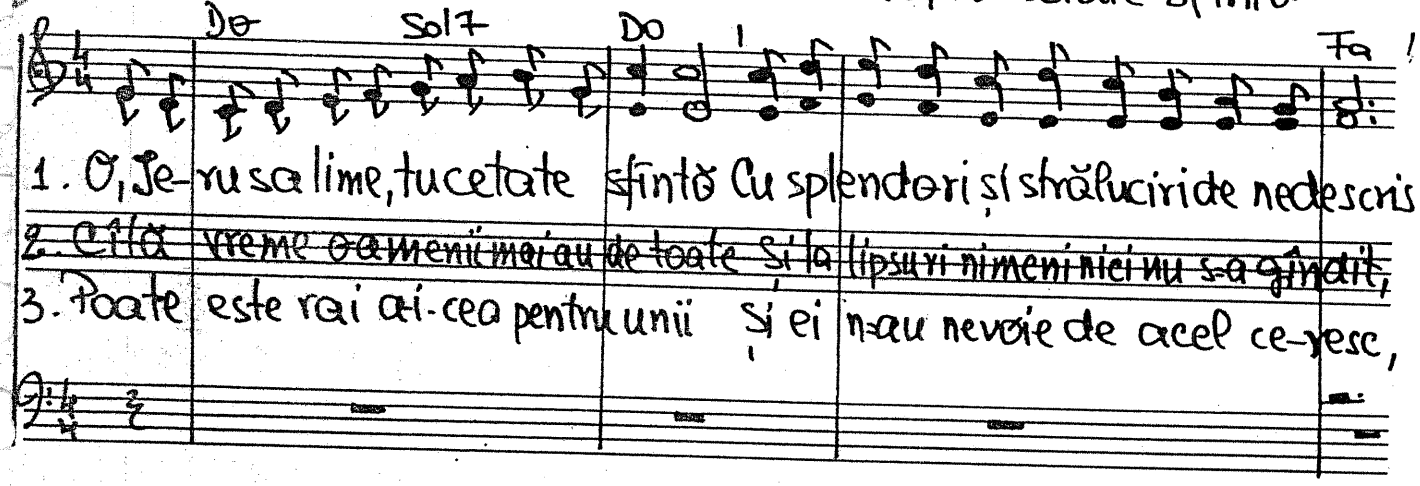

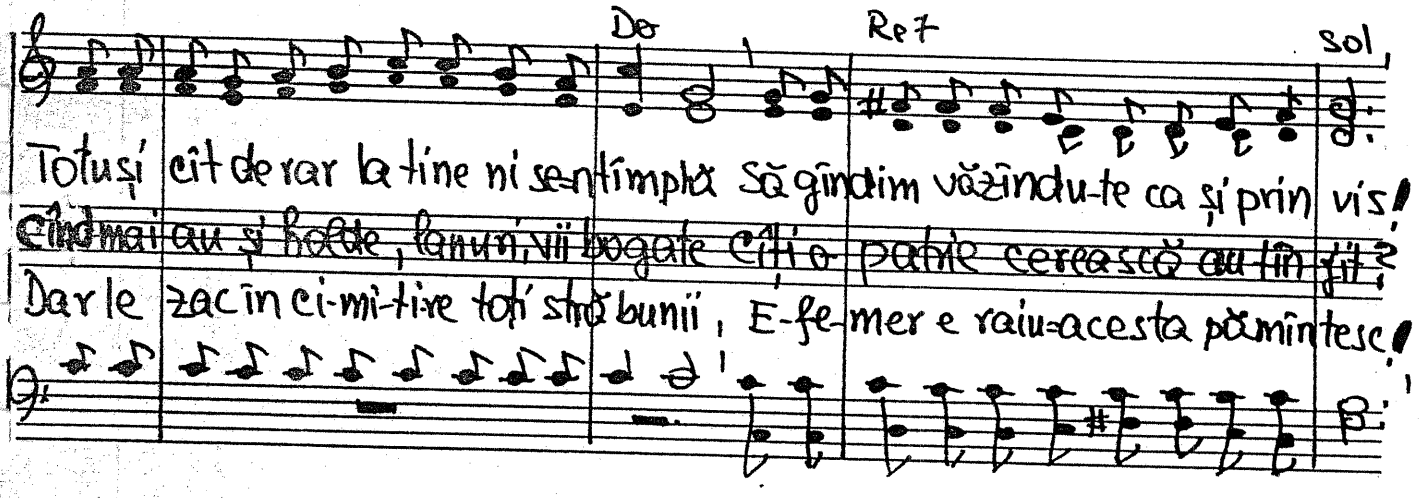

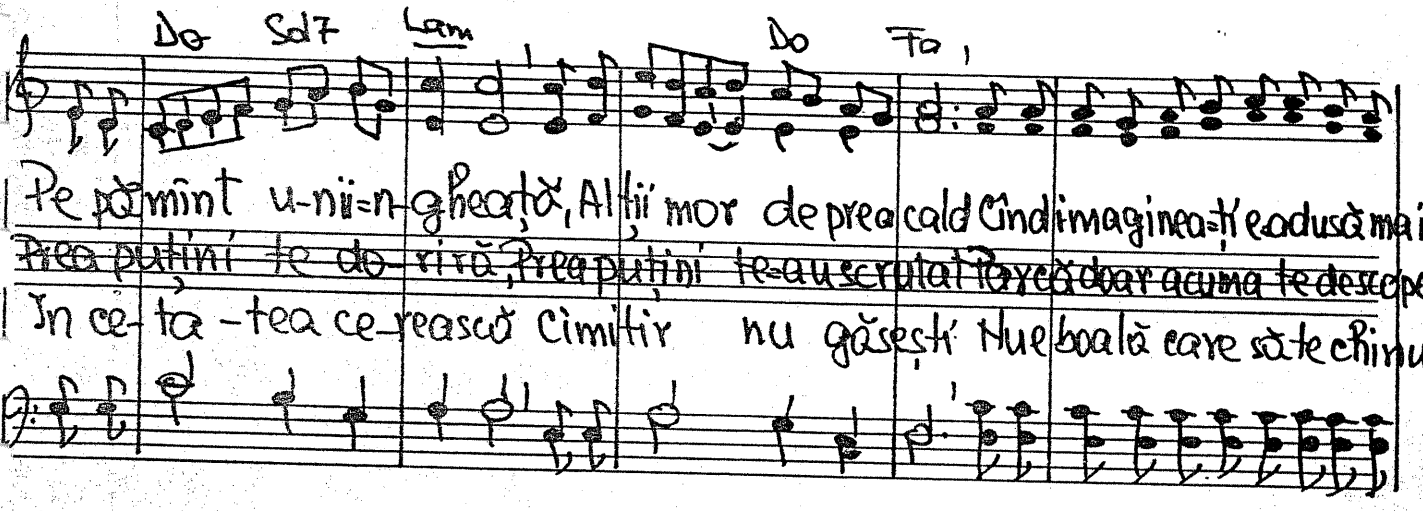

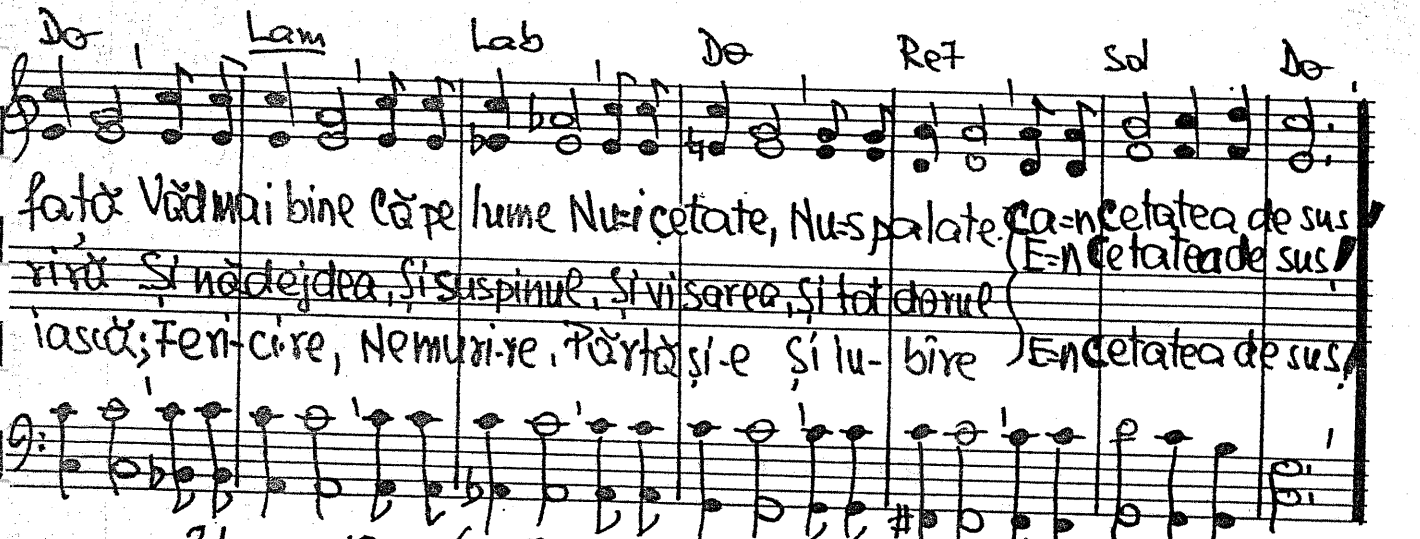

24 aug. 1984. (La Rieni-Bihor) Text: 5-I-1985.

– 1.094. Sînt copilul Domnului Isus

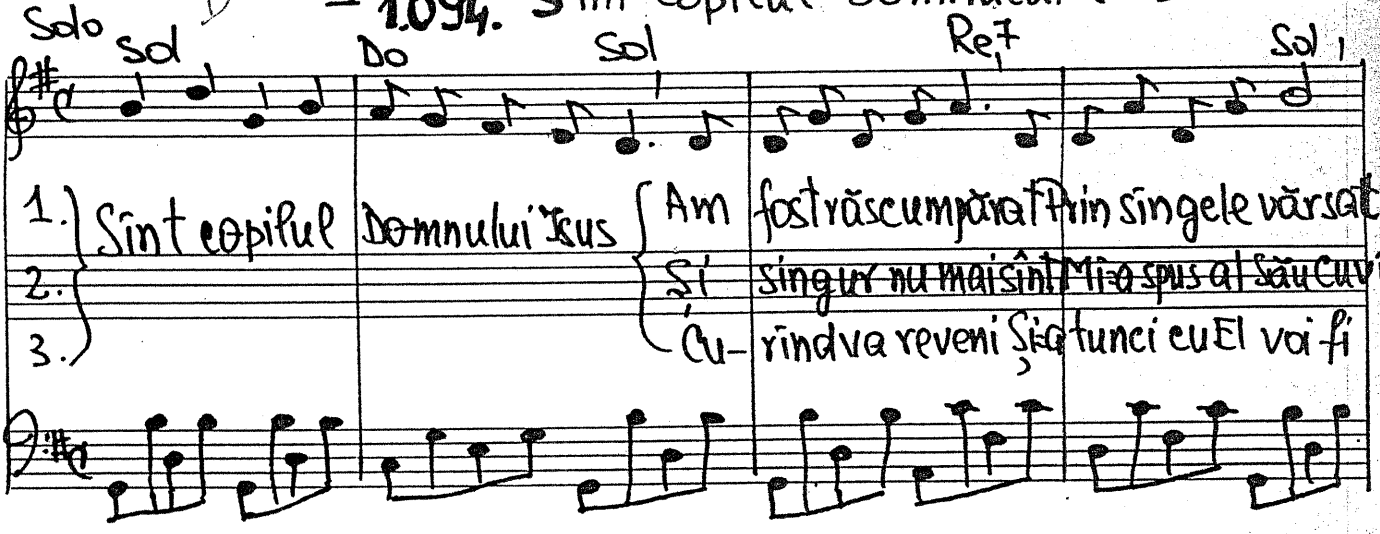

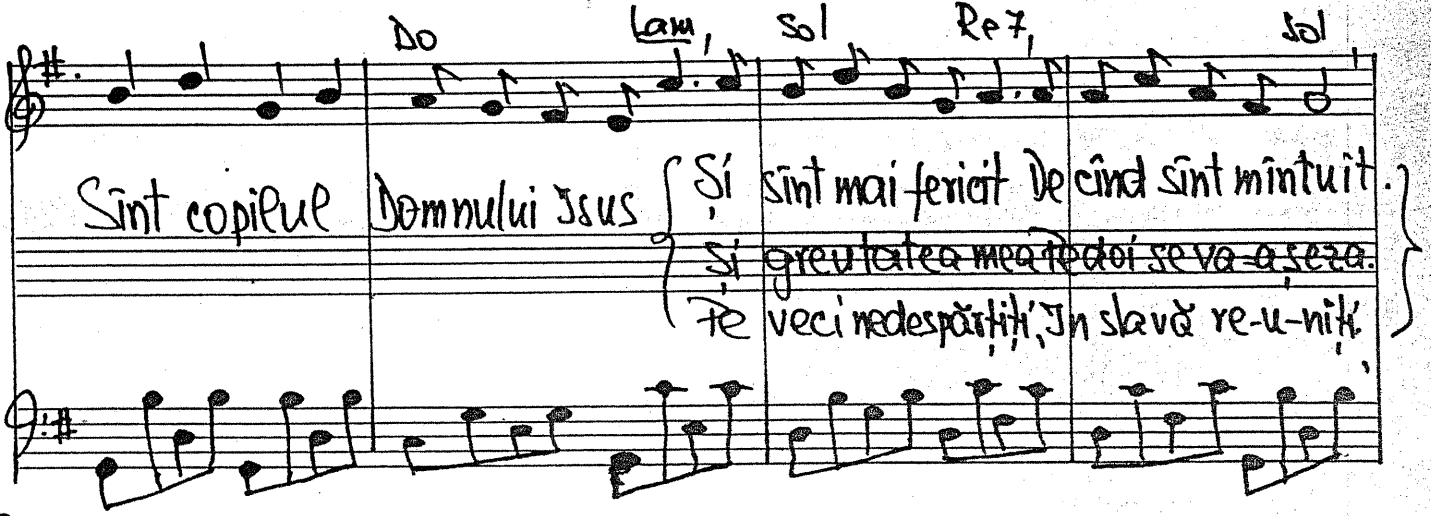

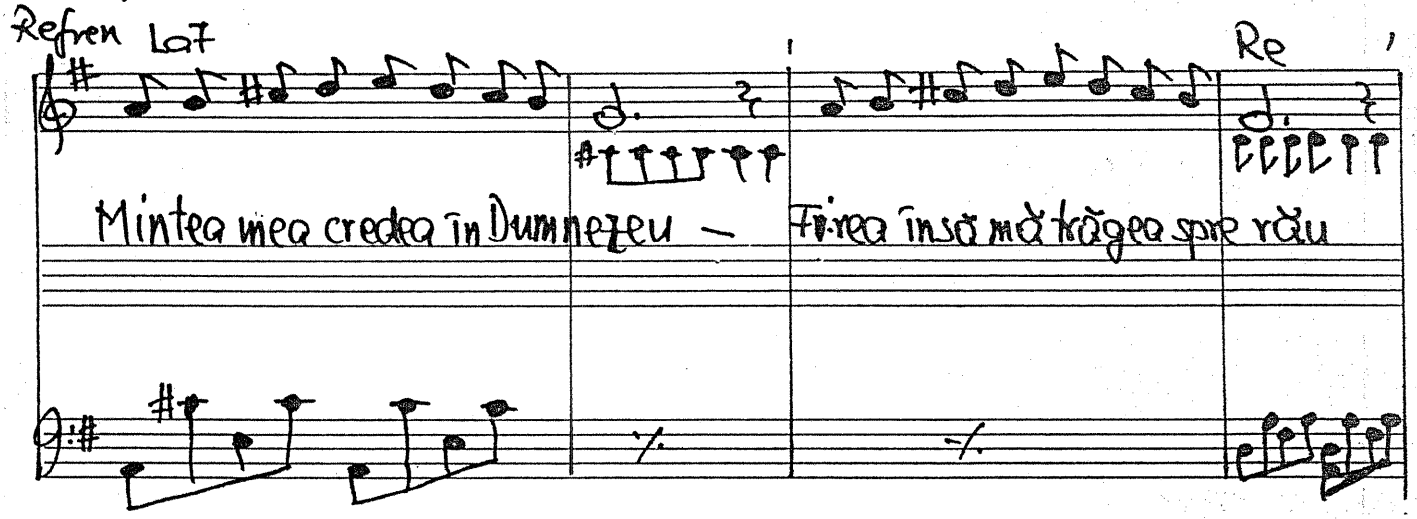

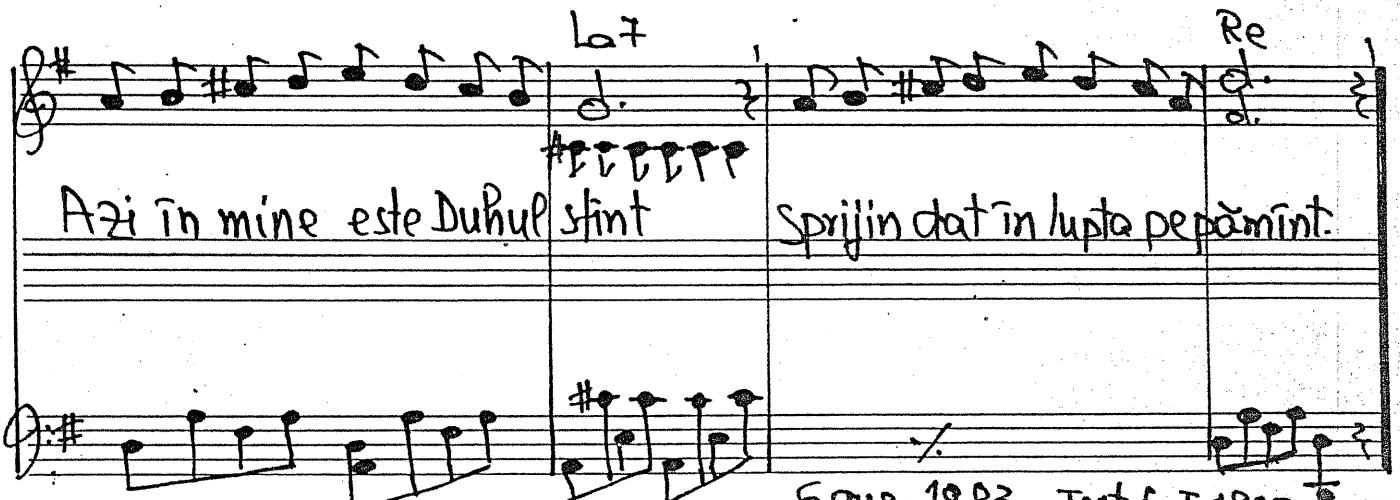

6 aug. 1983. Text: 6 I-1985

~1095. Numai Isus, doar El

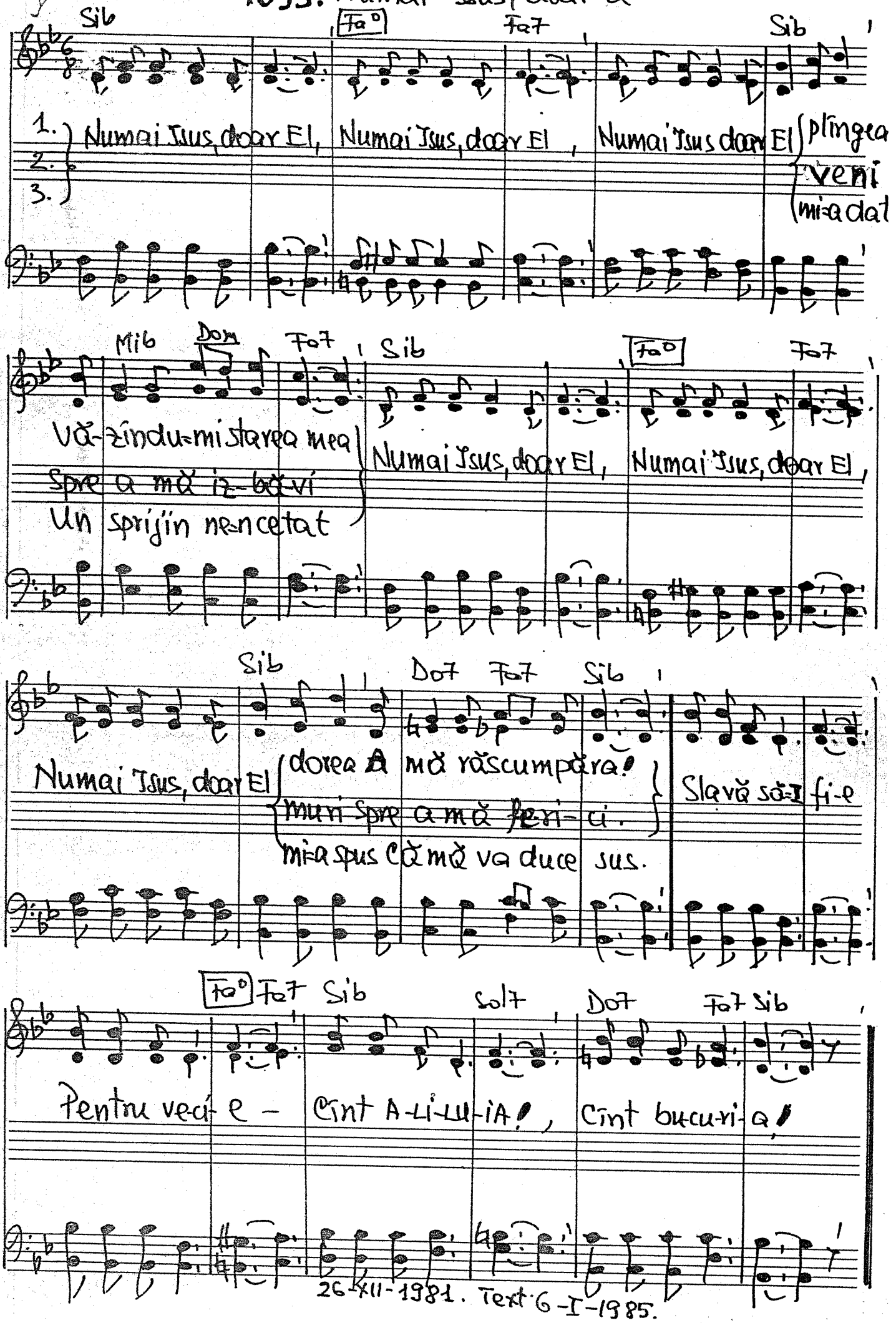

26-XII-1981. Text 6-I-1985.

-1096. Chemare la mîntuire.

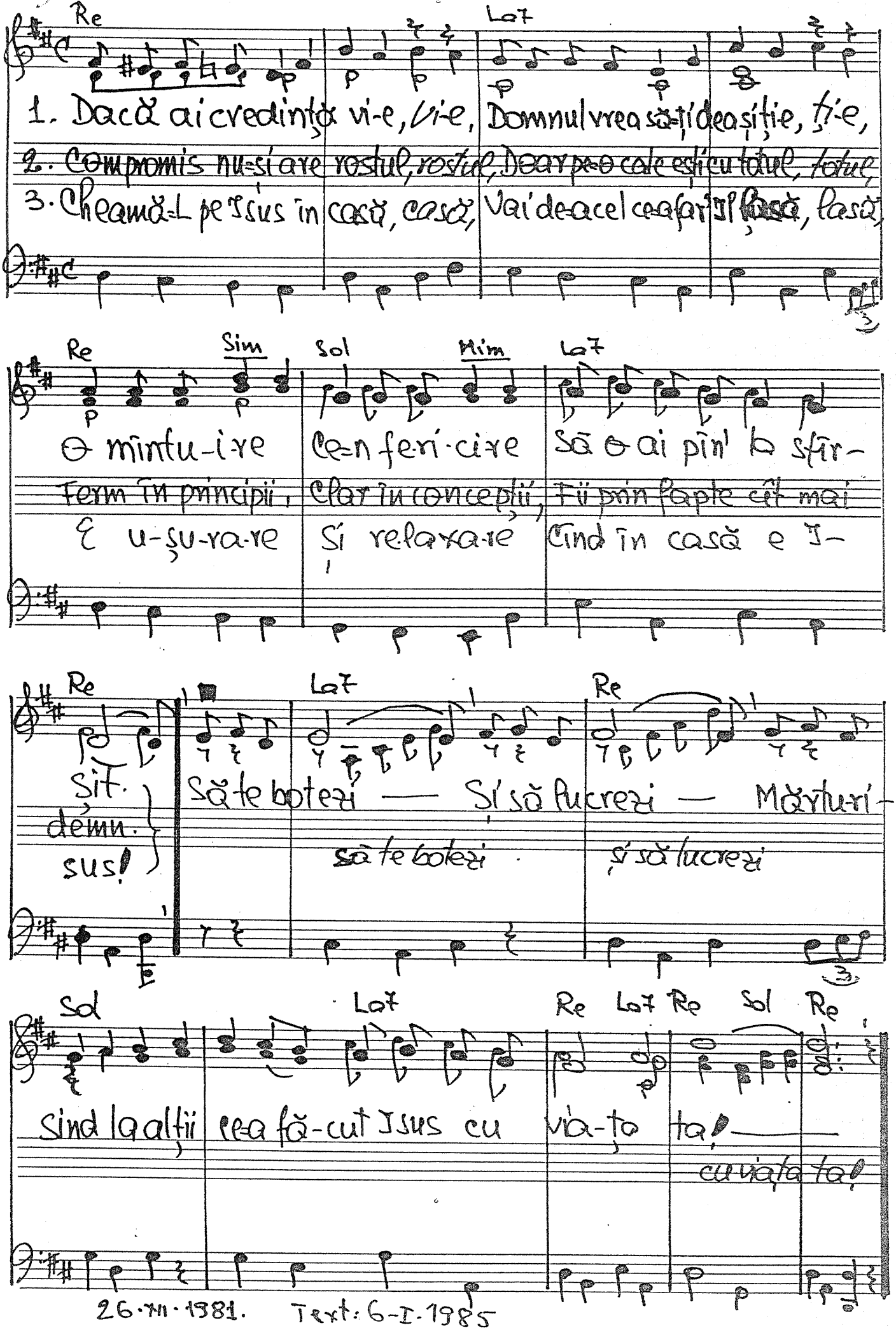

26.III.1981. Text: 6-I-1985

-1097. Voi, biserici adormite, vă treziți!

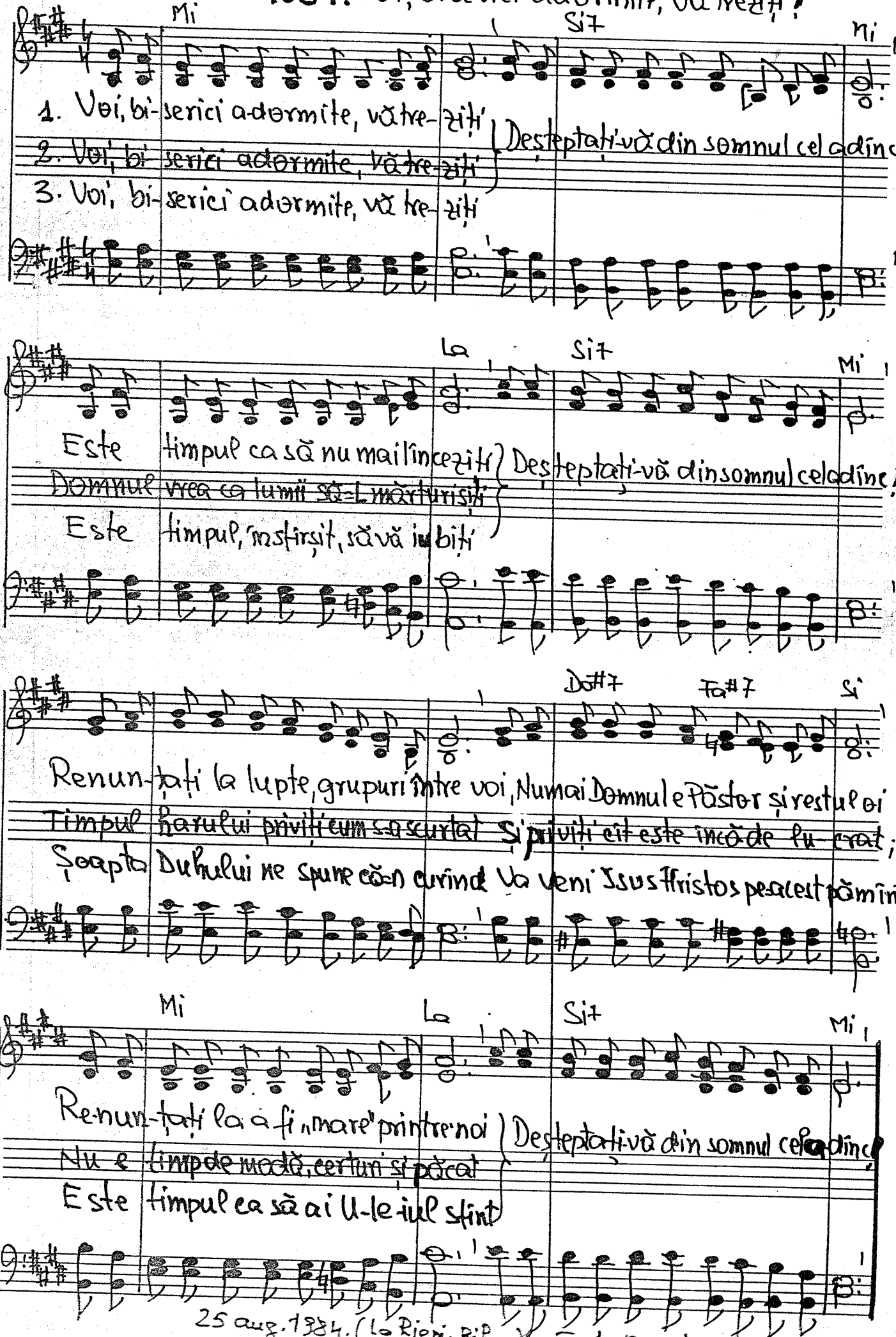

25 aug. 1934. (la Rieni-Bihor) Text: 12 sept. 1934.

— 1098. Minunat, minunat e Numele cel sfînt

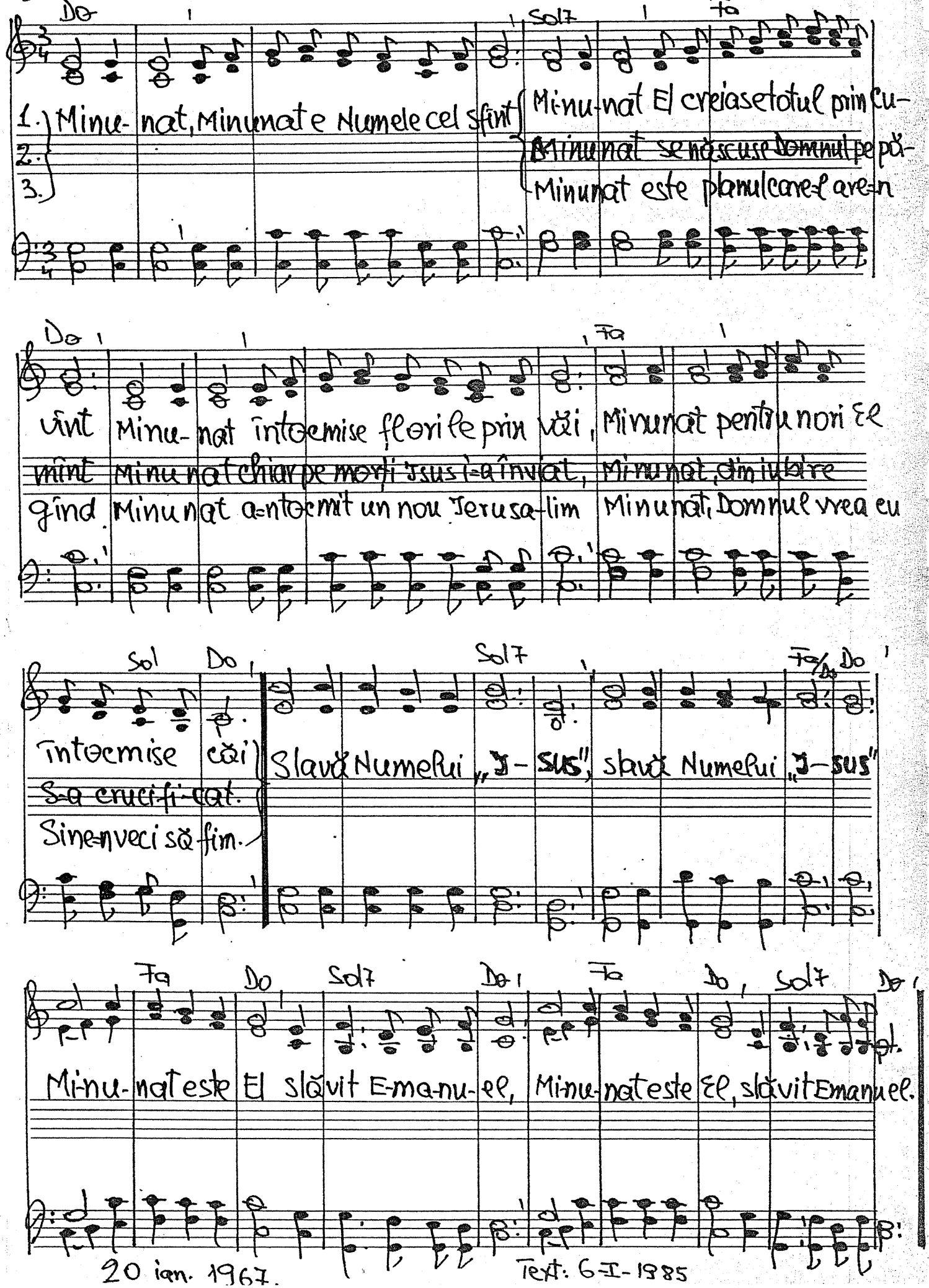

20 ian. 1967.

Text: 6-I-1985

-1099. Binecuvintează suflete pe Domnul

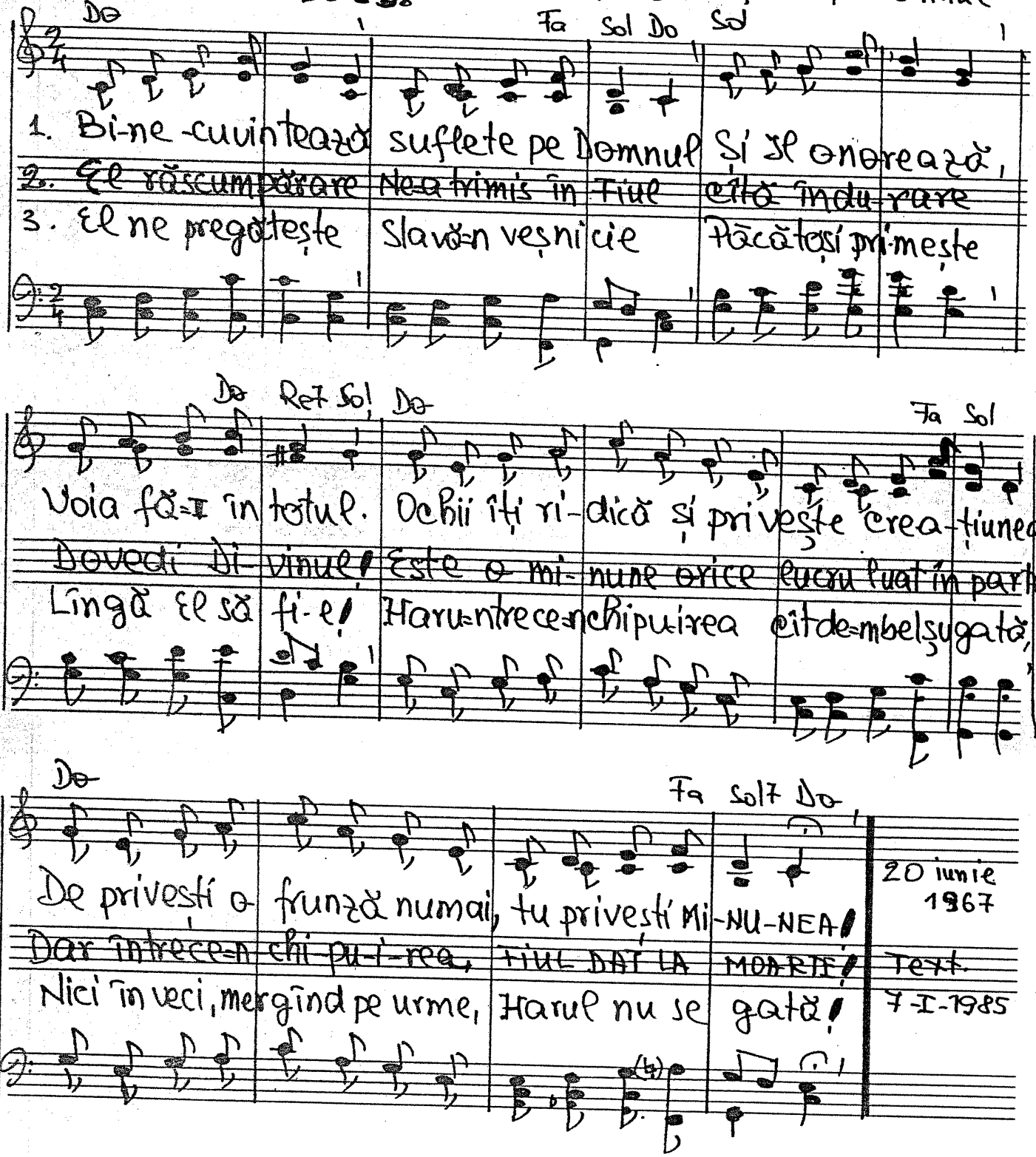

20 iunie 1967

Text. 7-I-1985

Solo

-1100. Pentru viața pe acest pământ

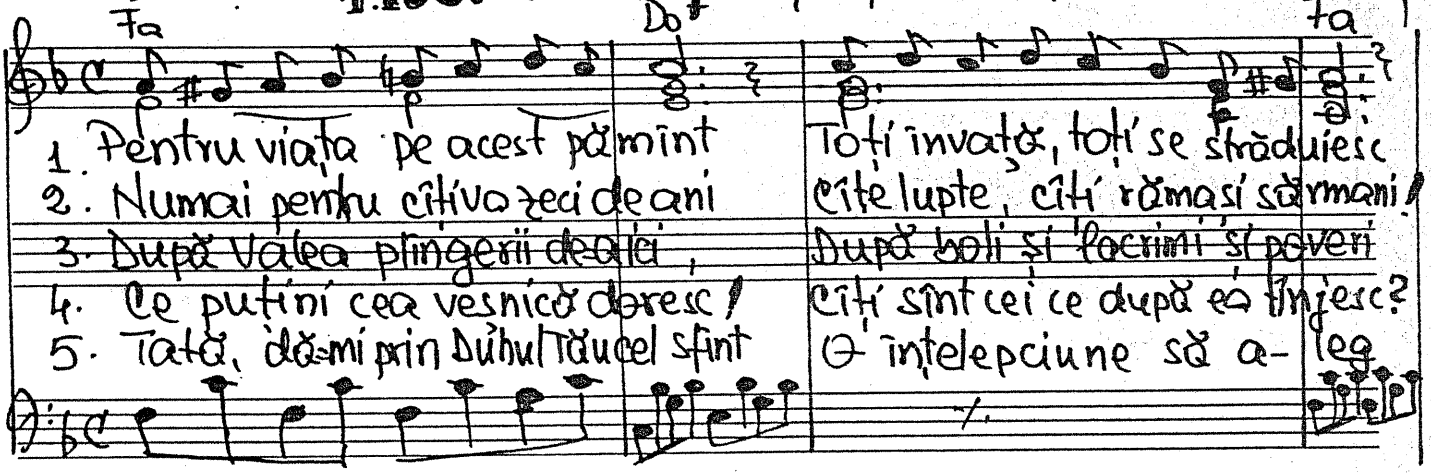

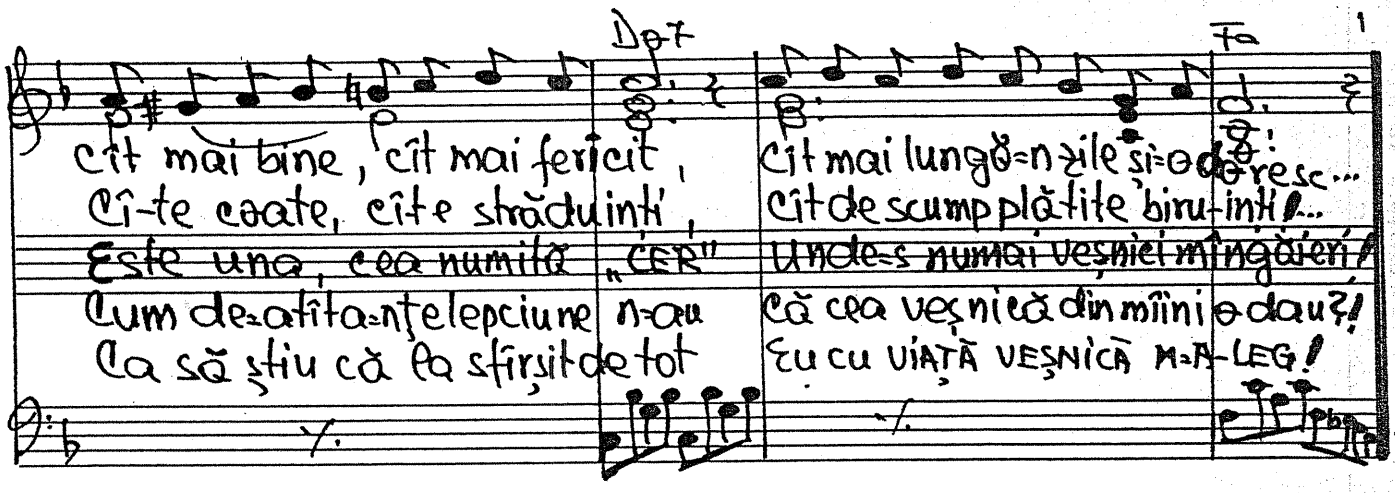

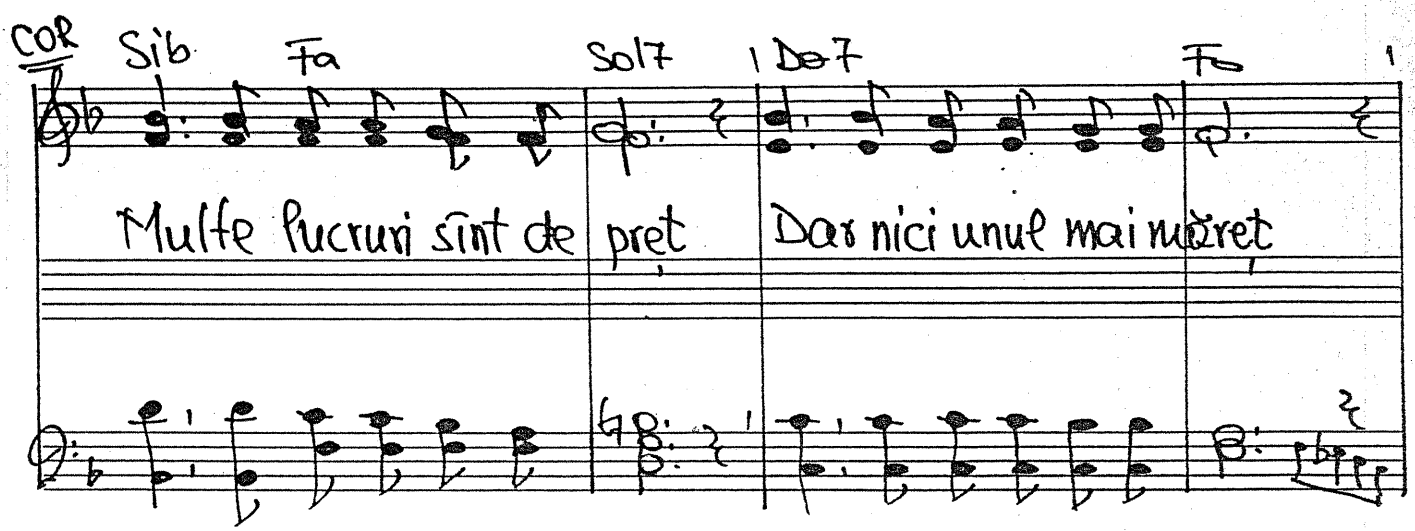

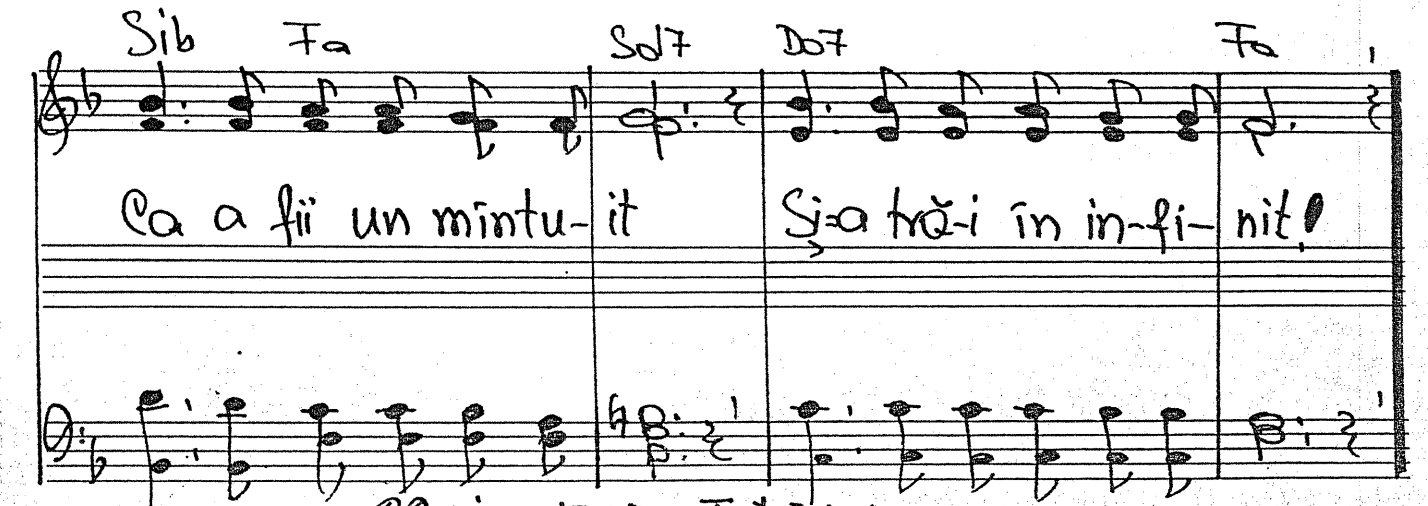

22-ian. 1967. Text. 3-I-1985

Sob D

-1101. JONATAN a ținut cont de Cuvîntul Domnului

1 Sam. 23. 16-17

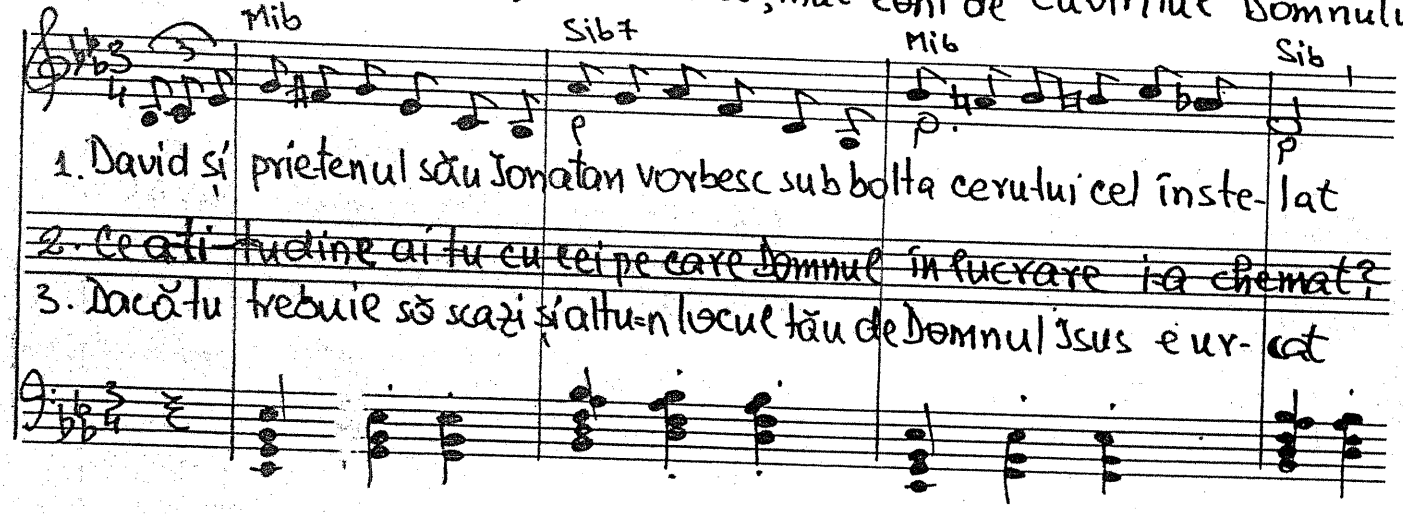

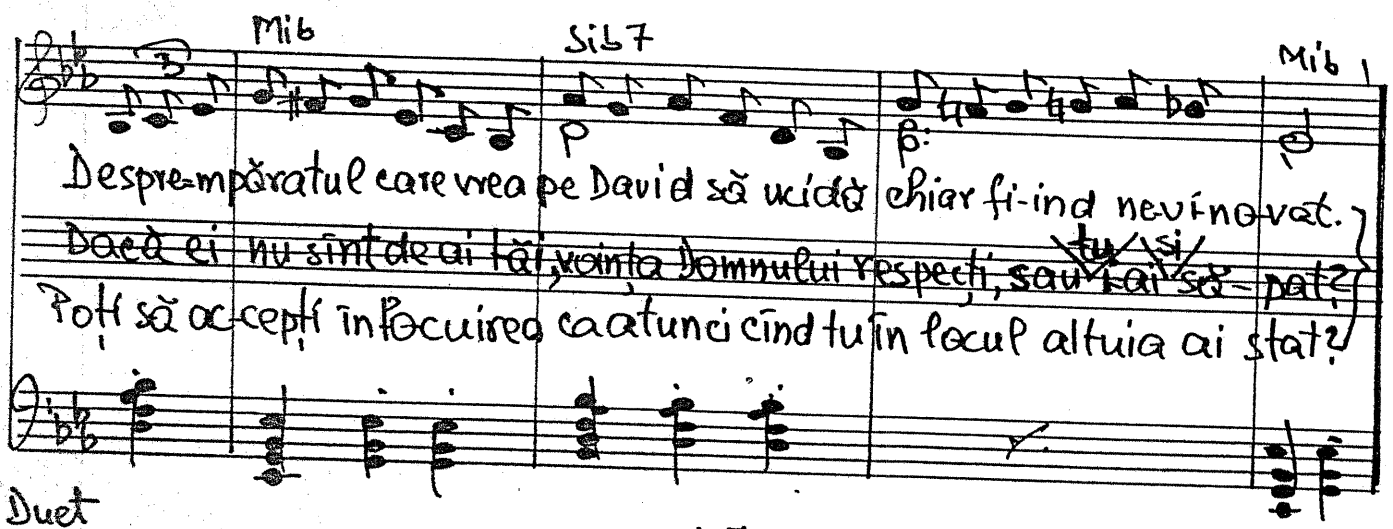

Duet

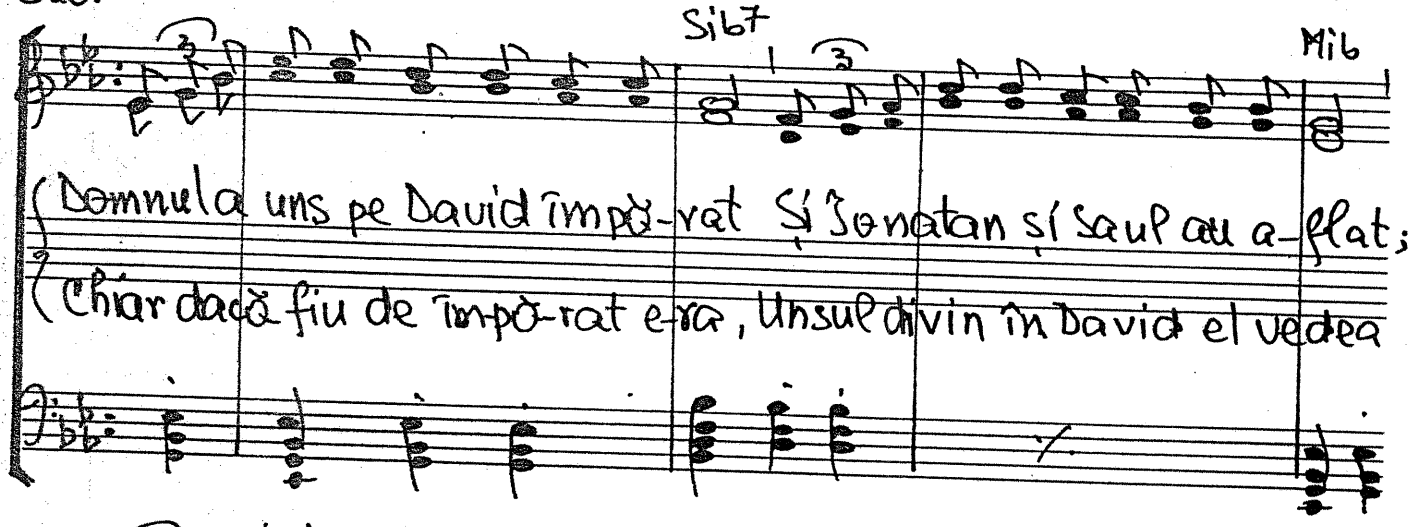

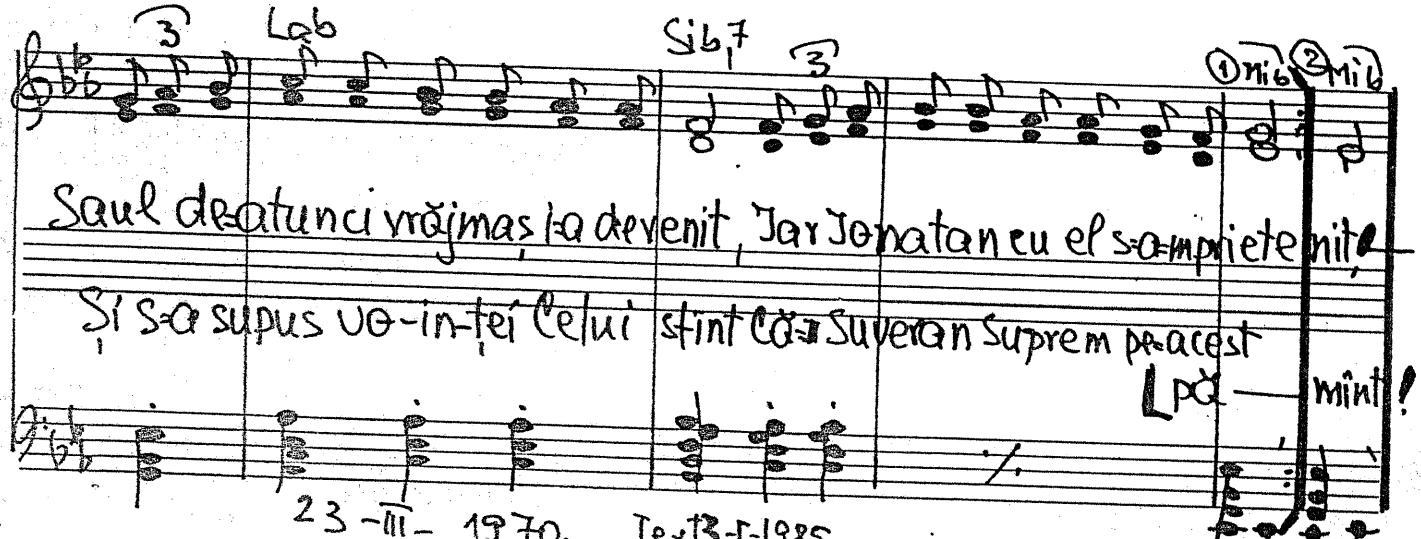

23-III-1970. Text 13-I-1985.

Duet

-1102. NUMAI DOMNULUI SLAVĂ!

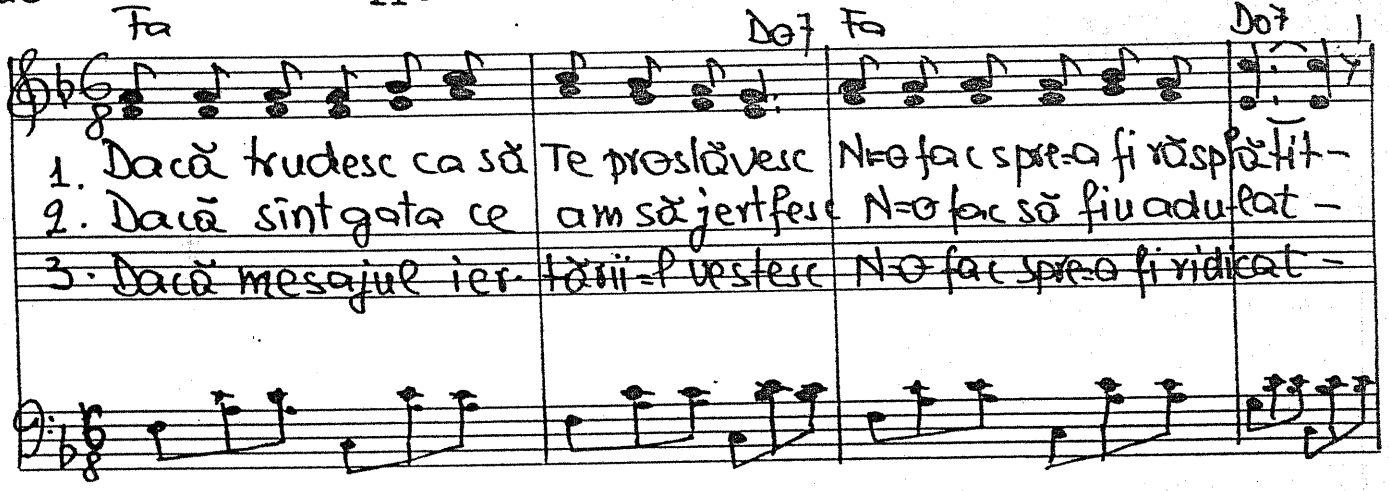

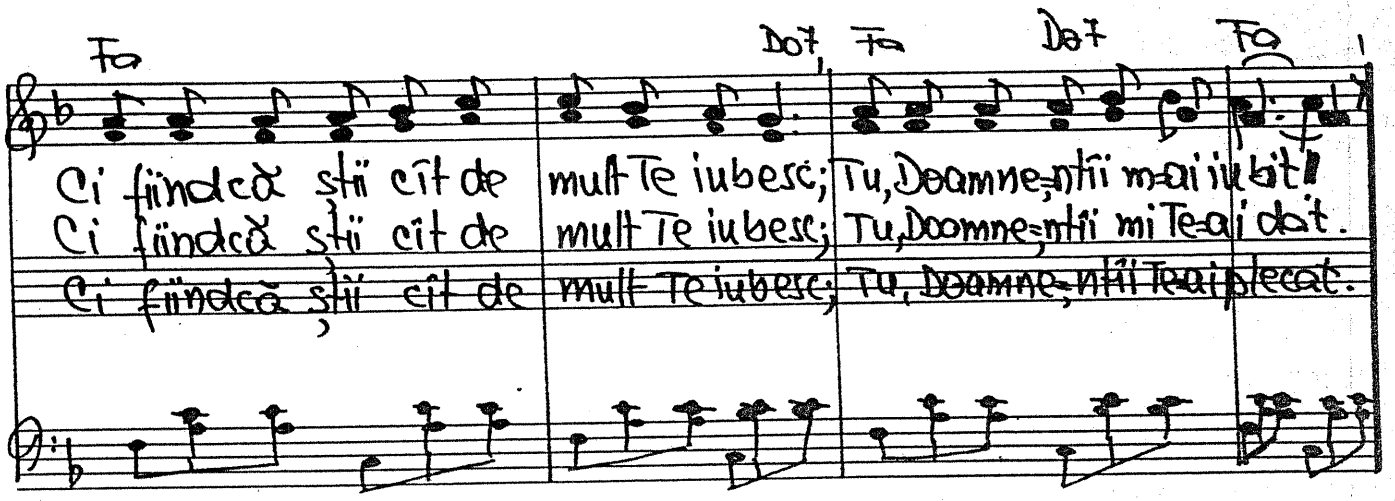

Refren

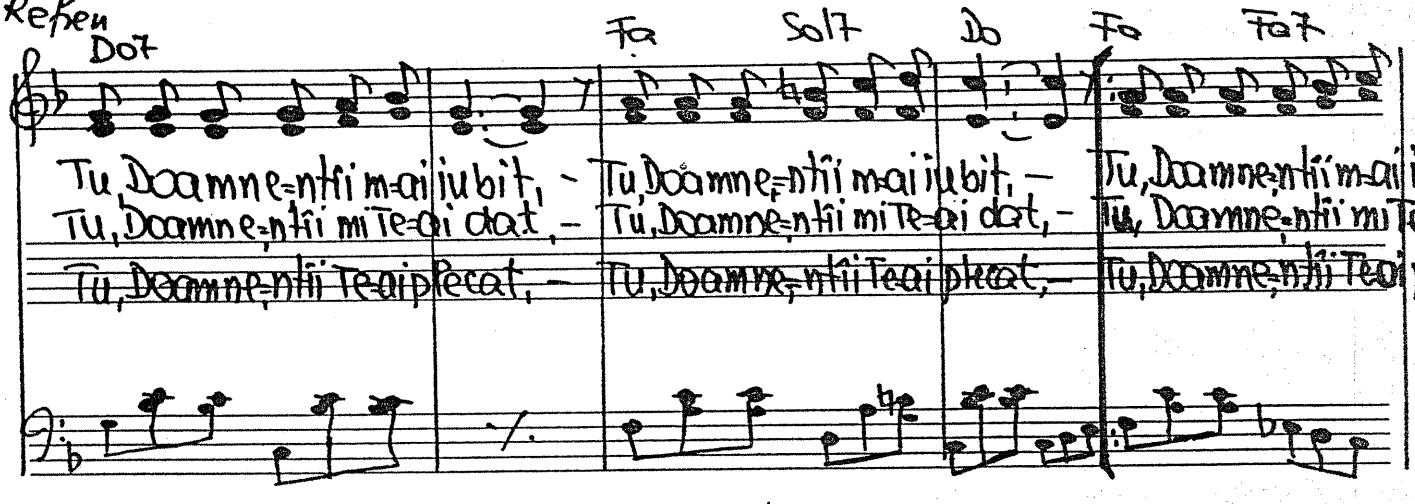

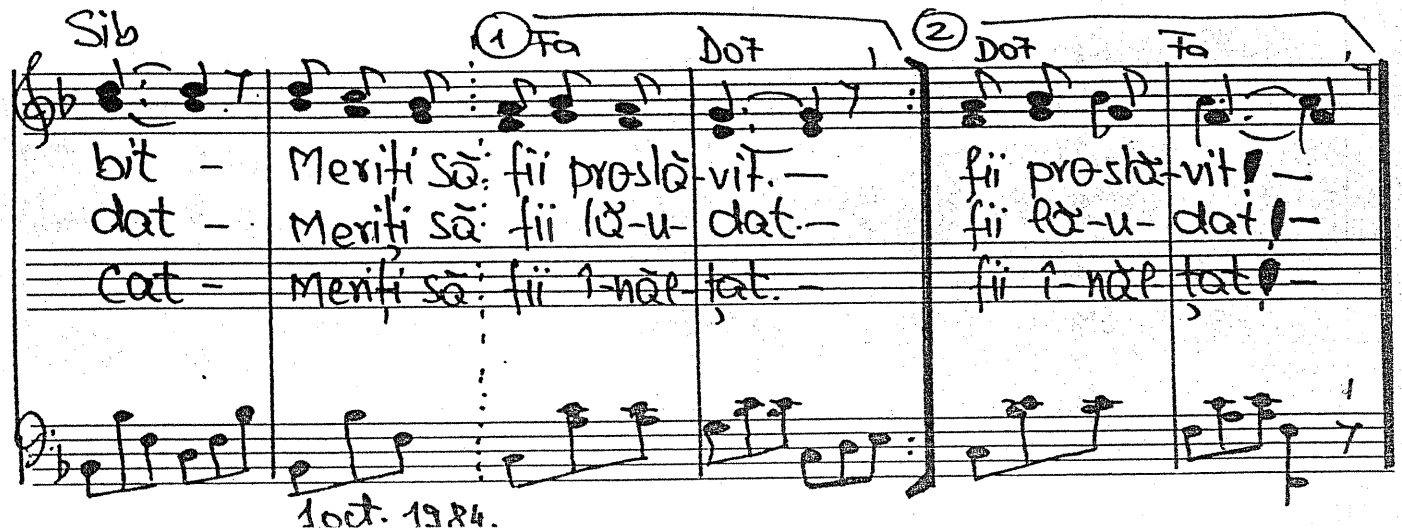

1 oct. 1984.

D

-1103. Cuvinte repetate ...

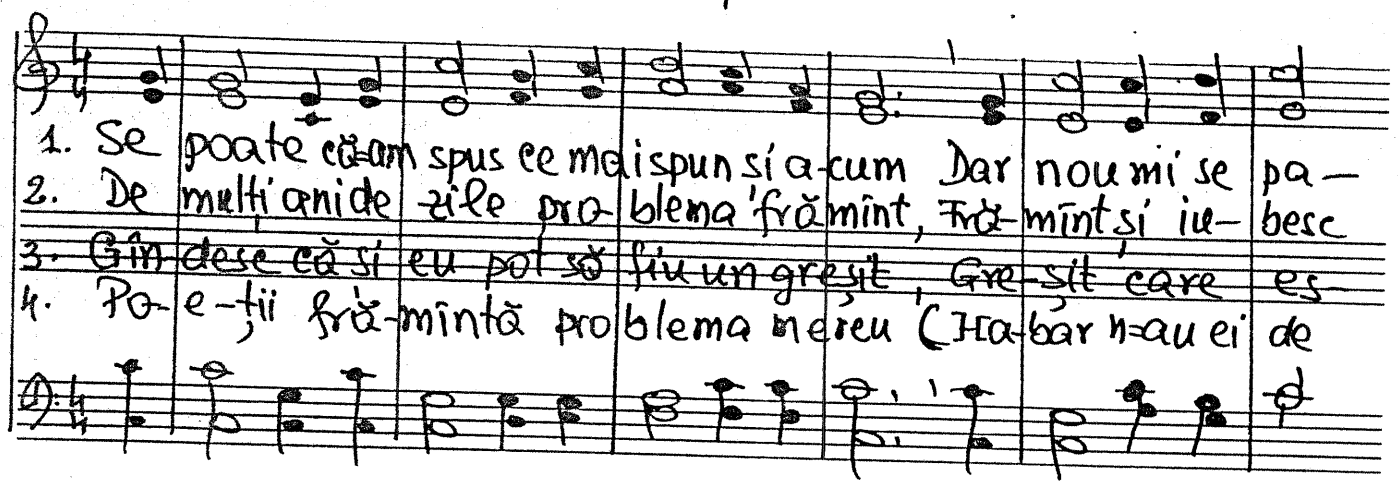

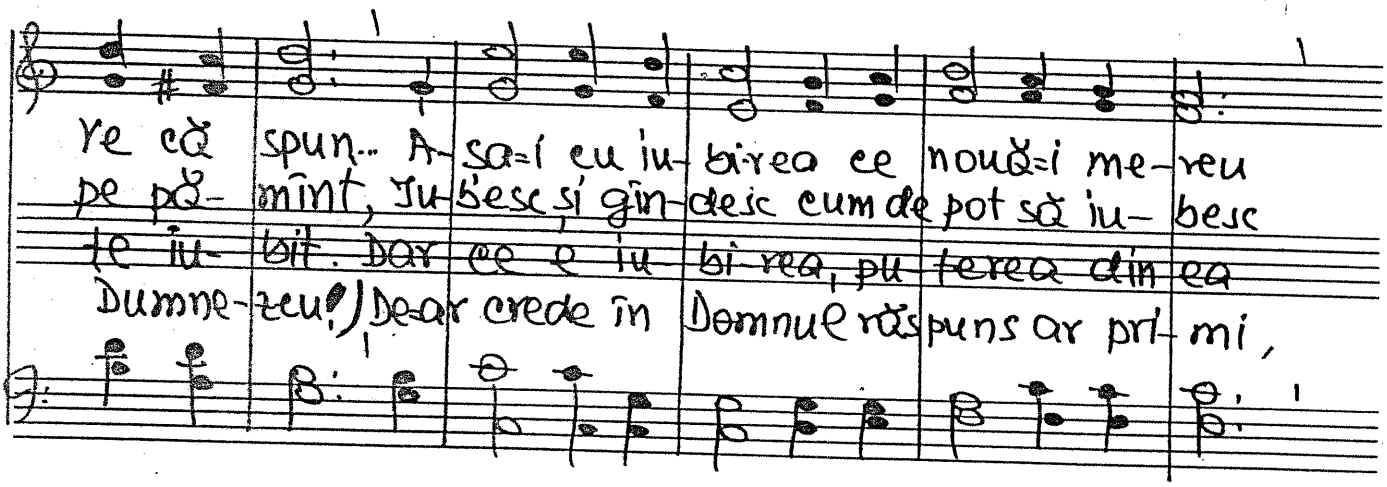

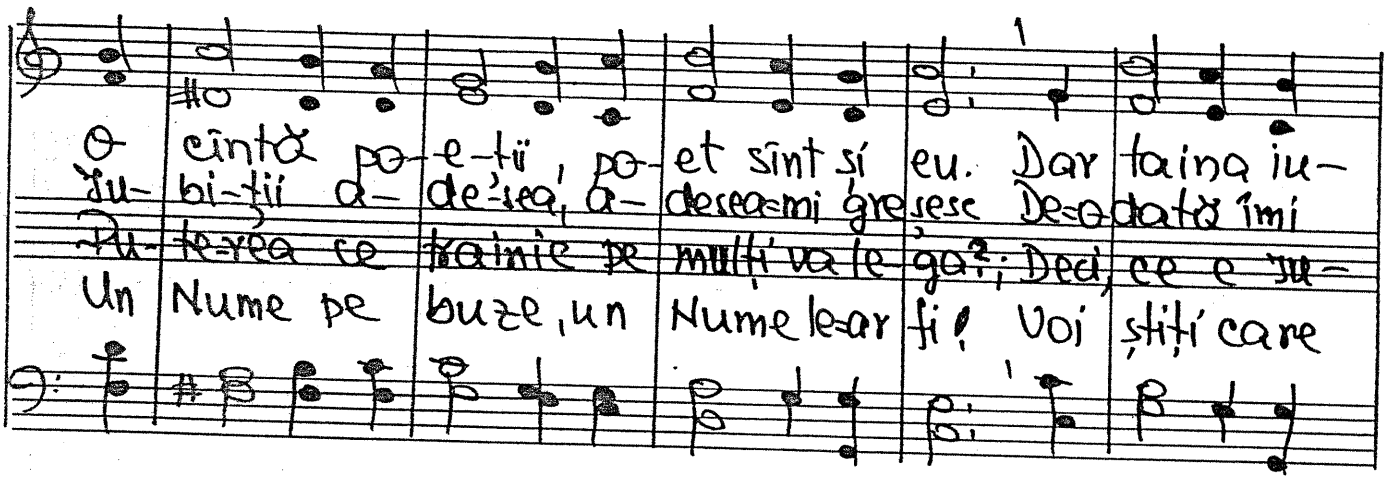

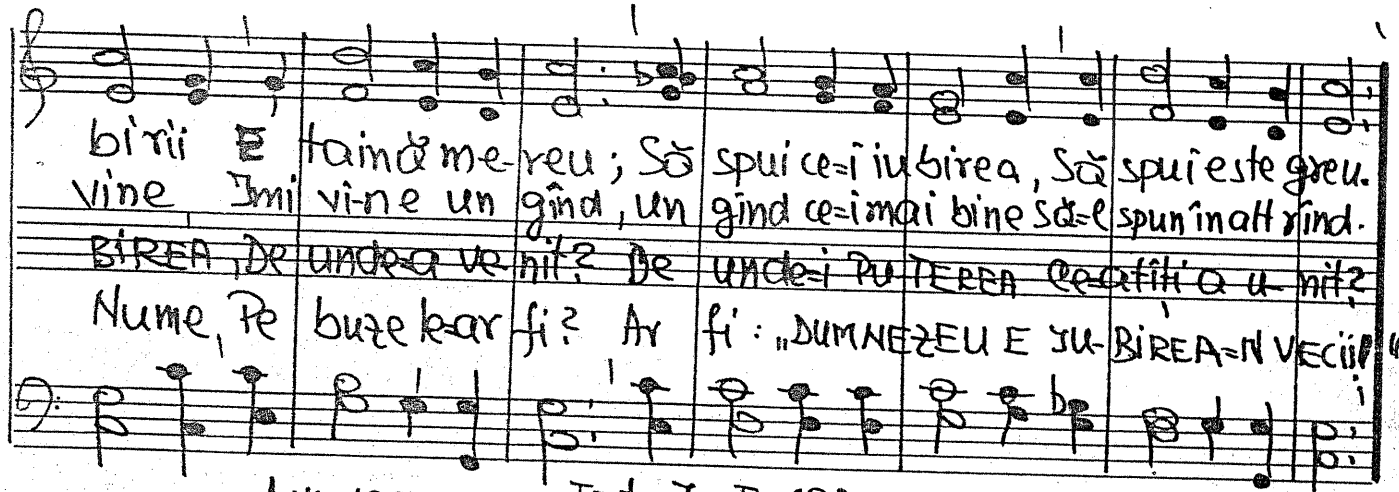

1-XI-1984. Text. 7-I-1985

S.A.
T.

– 1104. Vorbește

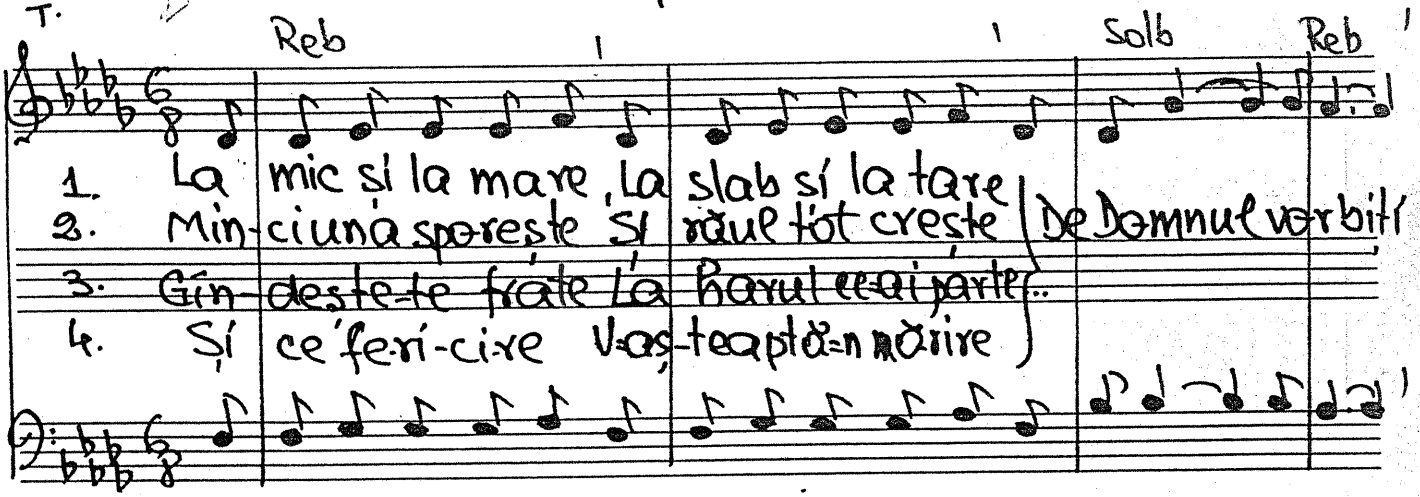

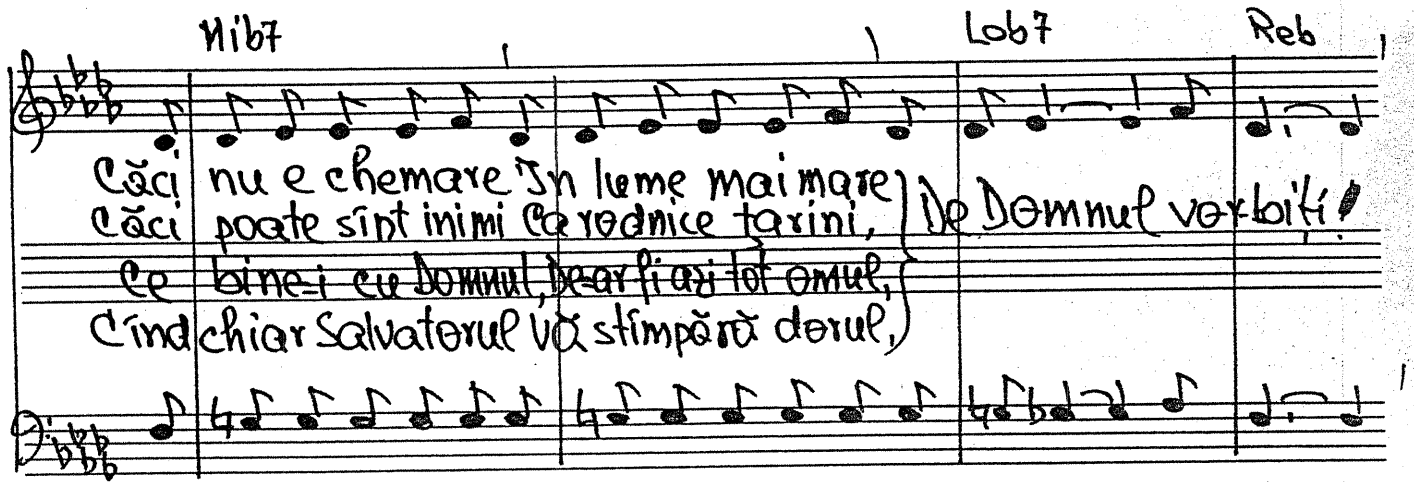

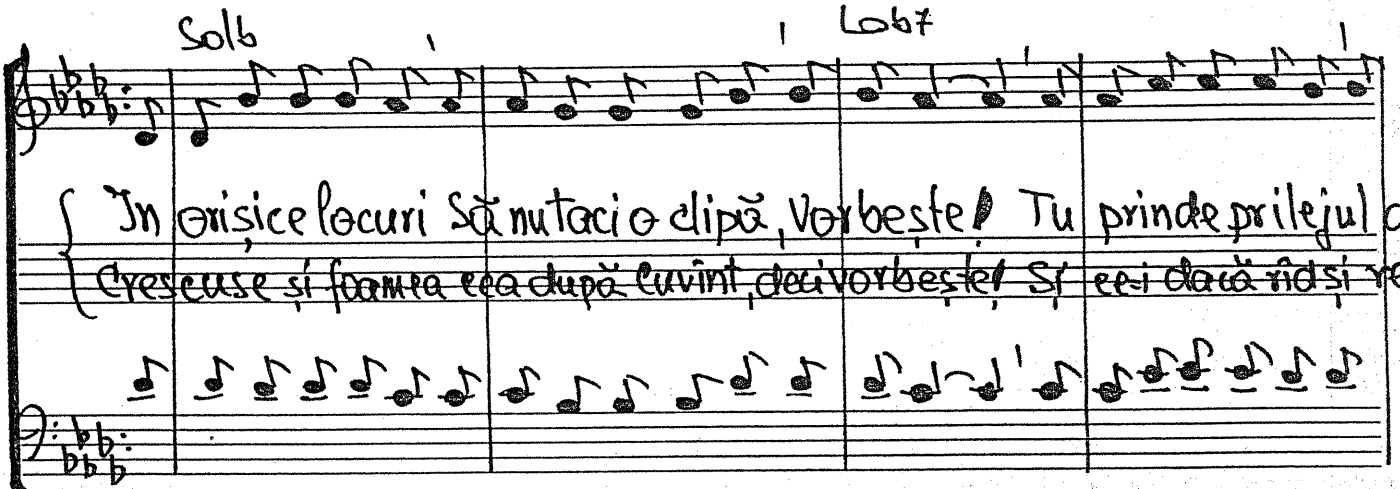

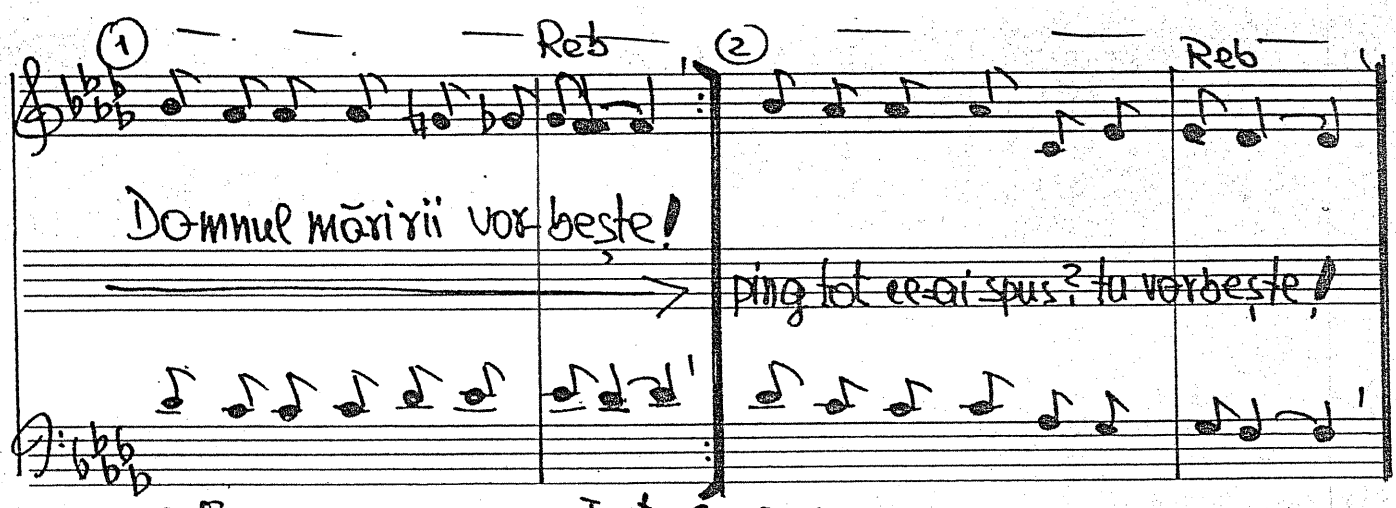

Solo -1105. De cînd eu Te-am cunoscut

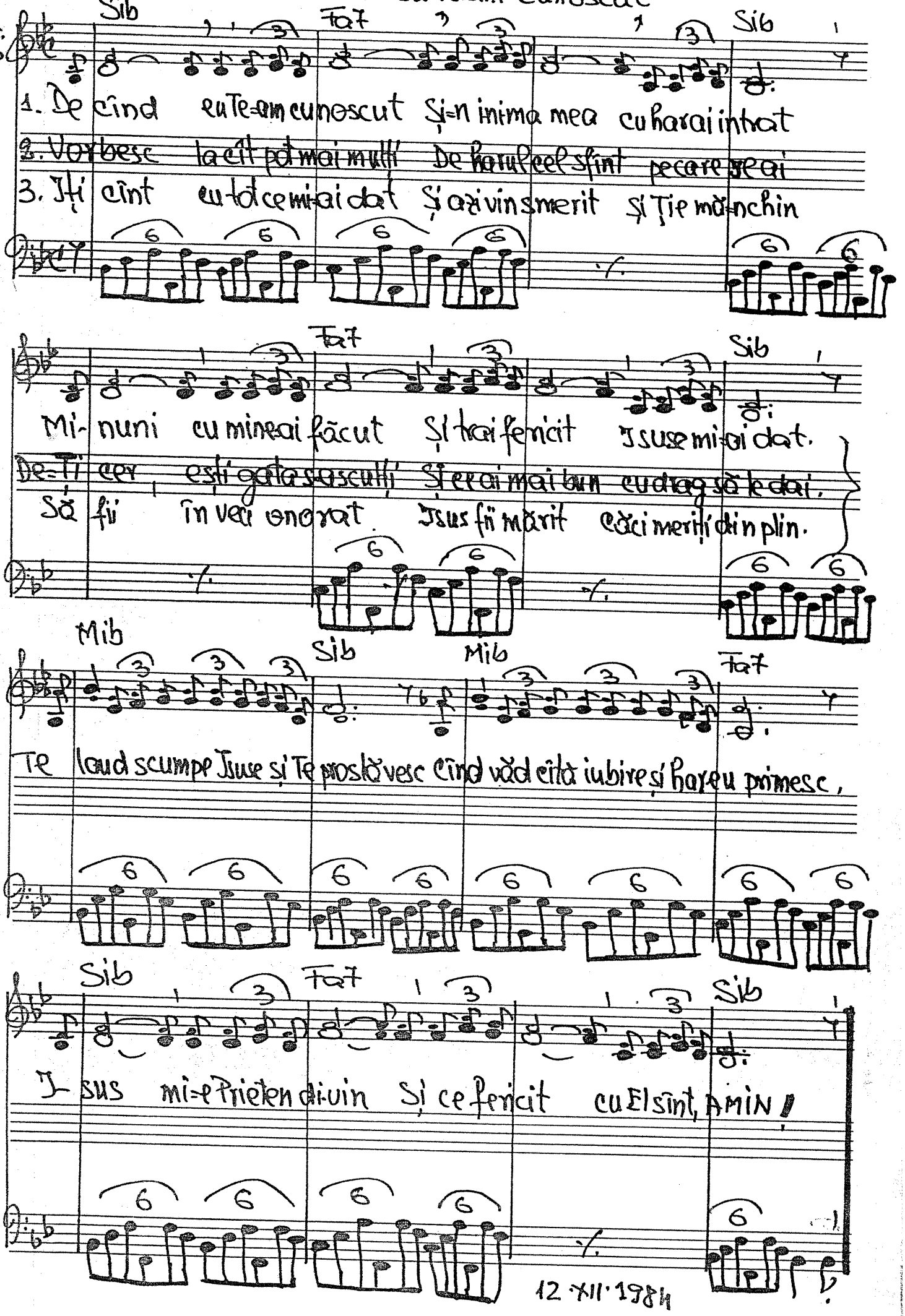

12.XII.1984

-1106. Regii lumii și REGELE IISUS

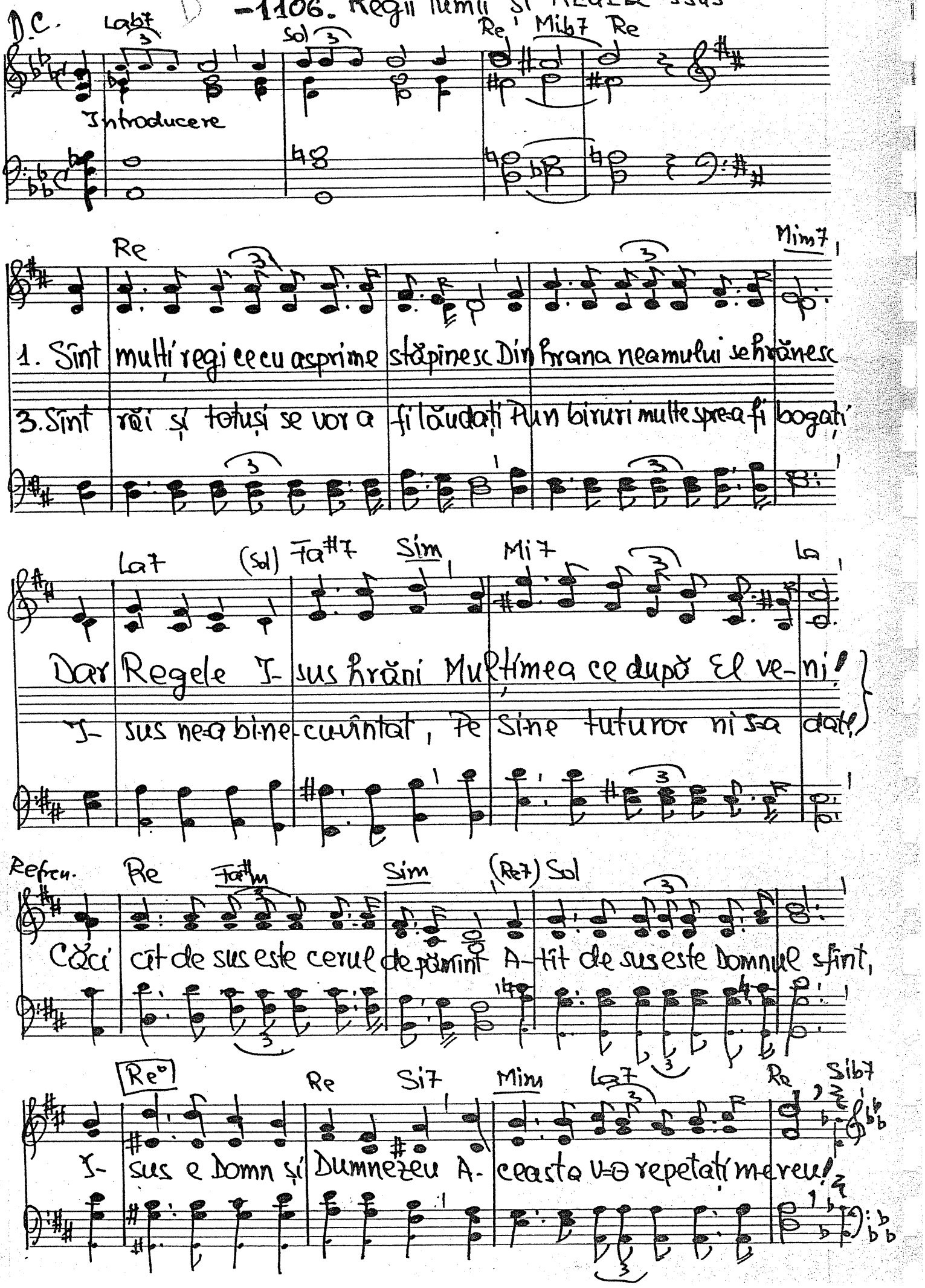

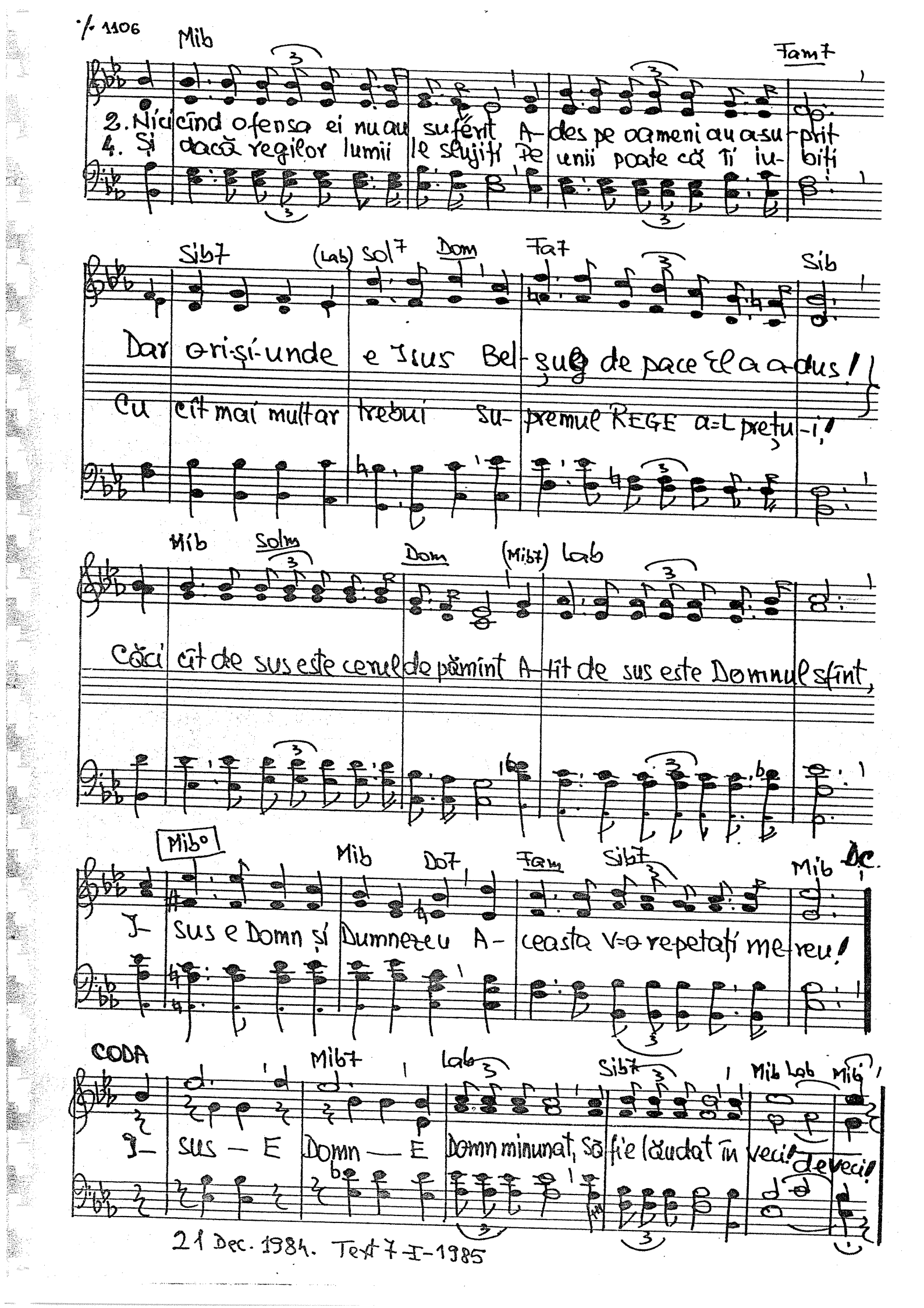
1106
Mib
Fam7
2. Nici cînd ofensa ei nu au suferit A-des pe oameni au a-su-prit
4. Și dacă regilor lumii le slujiți Pe unii poate că ți iu-biți
Sib7
(Lab) Sol7
Dom
Fa7
Sib
Dar o-ri-și-unde e Isus Bel-șug de pace El a a-dus!
Cu cît mai mult ar trebui su-premul REGE a=L prețu-i!
Mib
Solm
Dom
(Mib7) Lab
Căci cît de sus este cerul de pămînt A-tît de sus este Domnul sfînt,
Mib°
Mib
Do7
Fam
Sib7
Mib
D.C.
I-sus e Domn și Dumnezeu A-ceasta V=o re-petați me-reu!
CODA
Mib7
Lab
Sib7
Mib Lab
Mib
I-sus — E Domn — E Domn minunat, să fie lăudat în veci! de veci!
21 Dec. 1984. Text 7-I-1985

I Cor. 4.16

-1107. Citesc în sfînta Scriptură

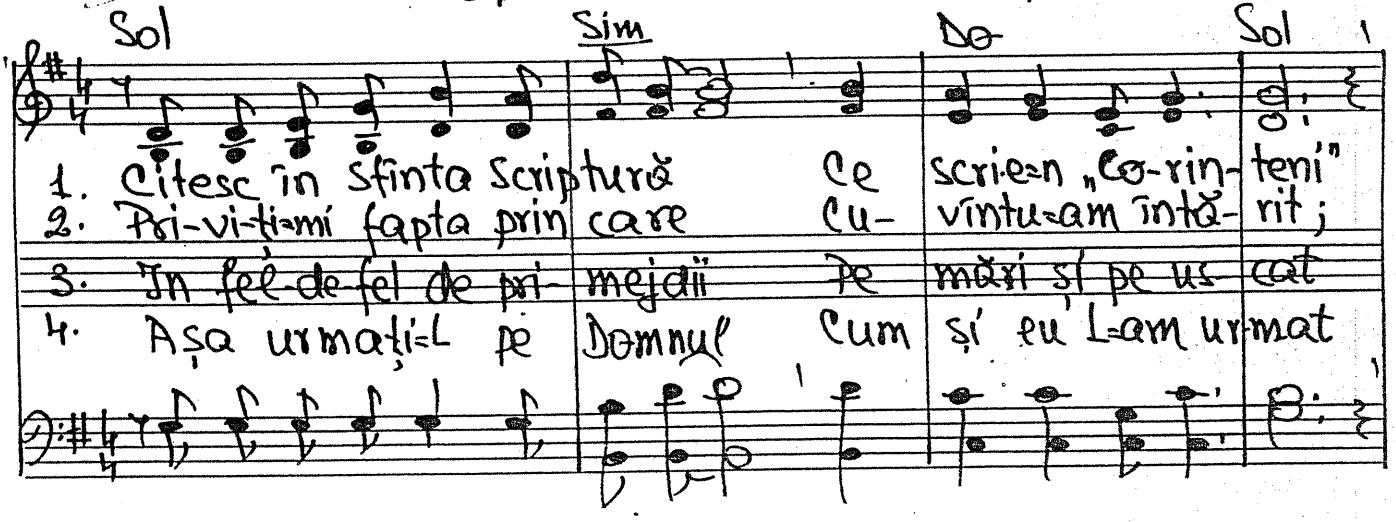

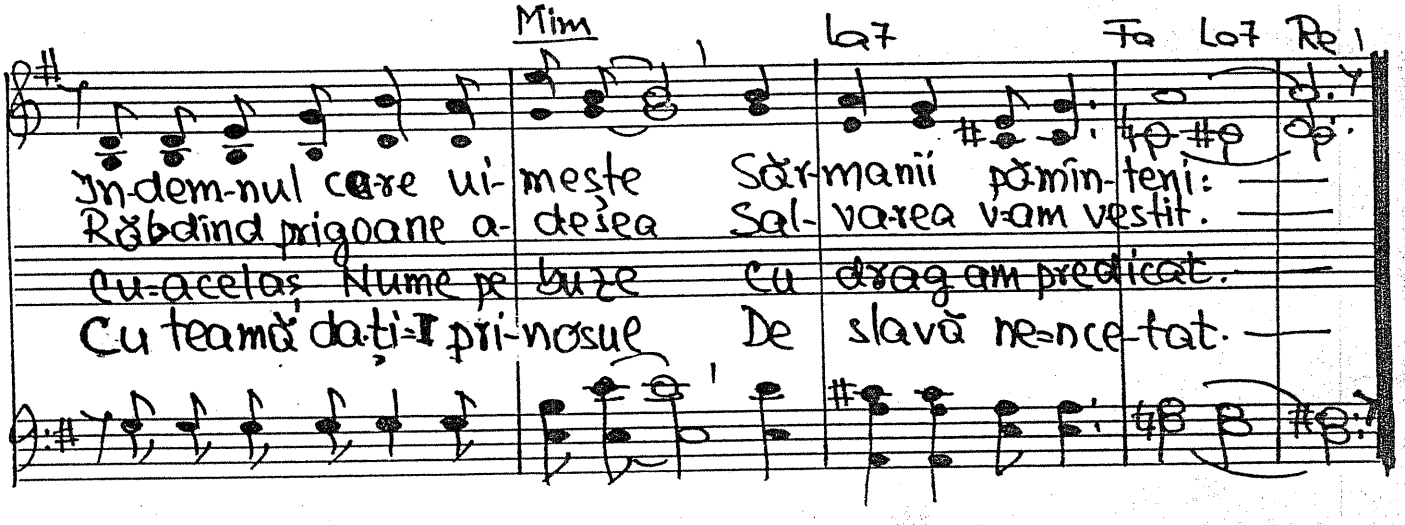

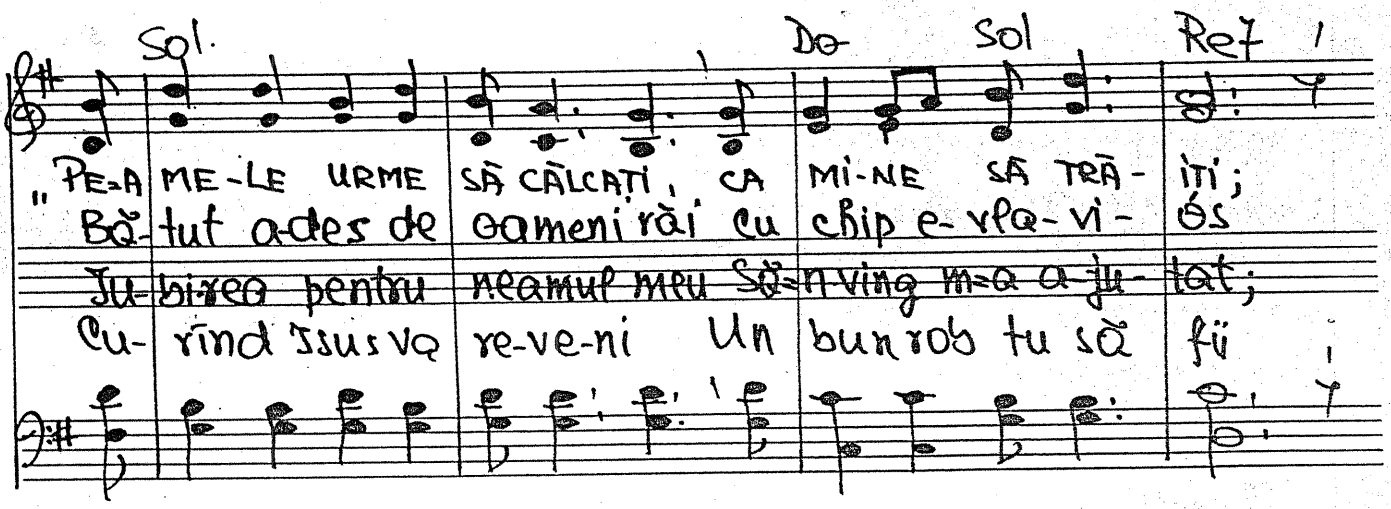

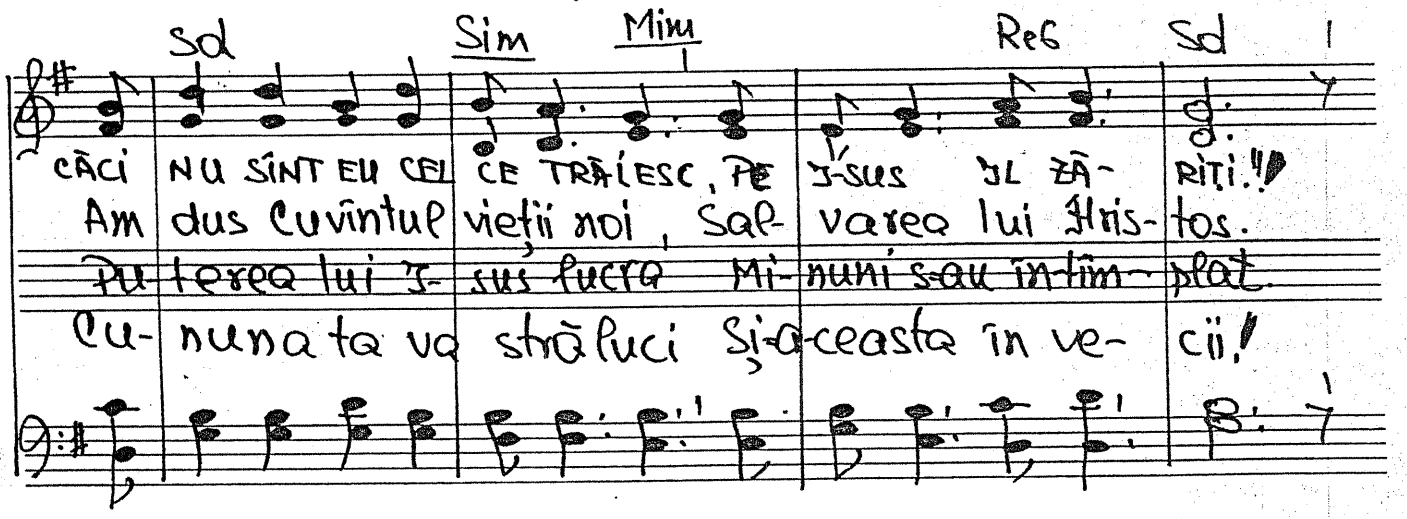

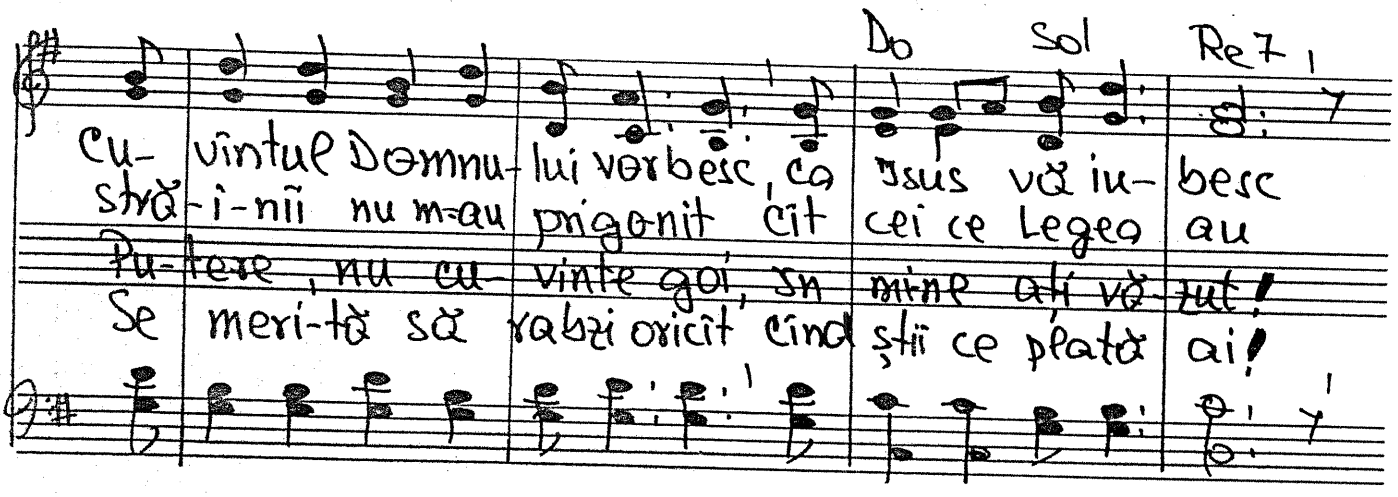

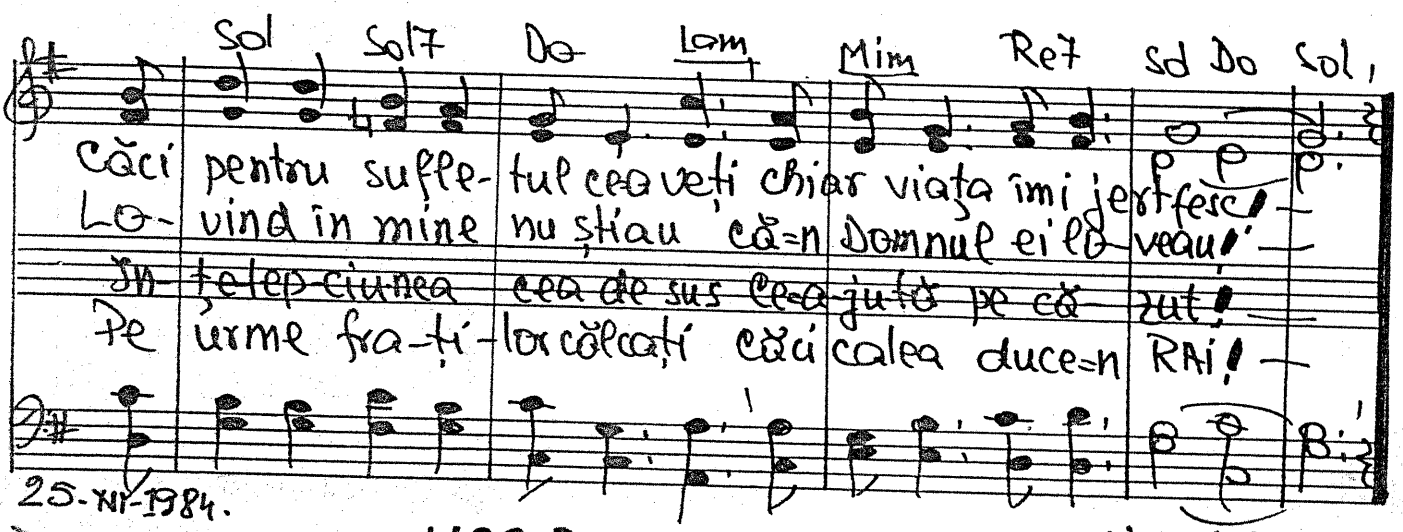

-1108- Da, cred în Dumnezeu

Vers. Ștefan Doncea

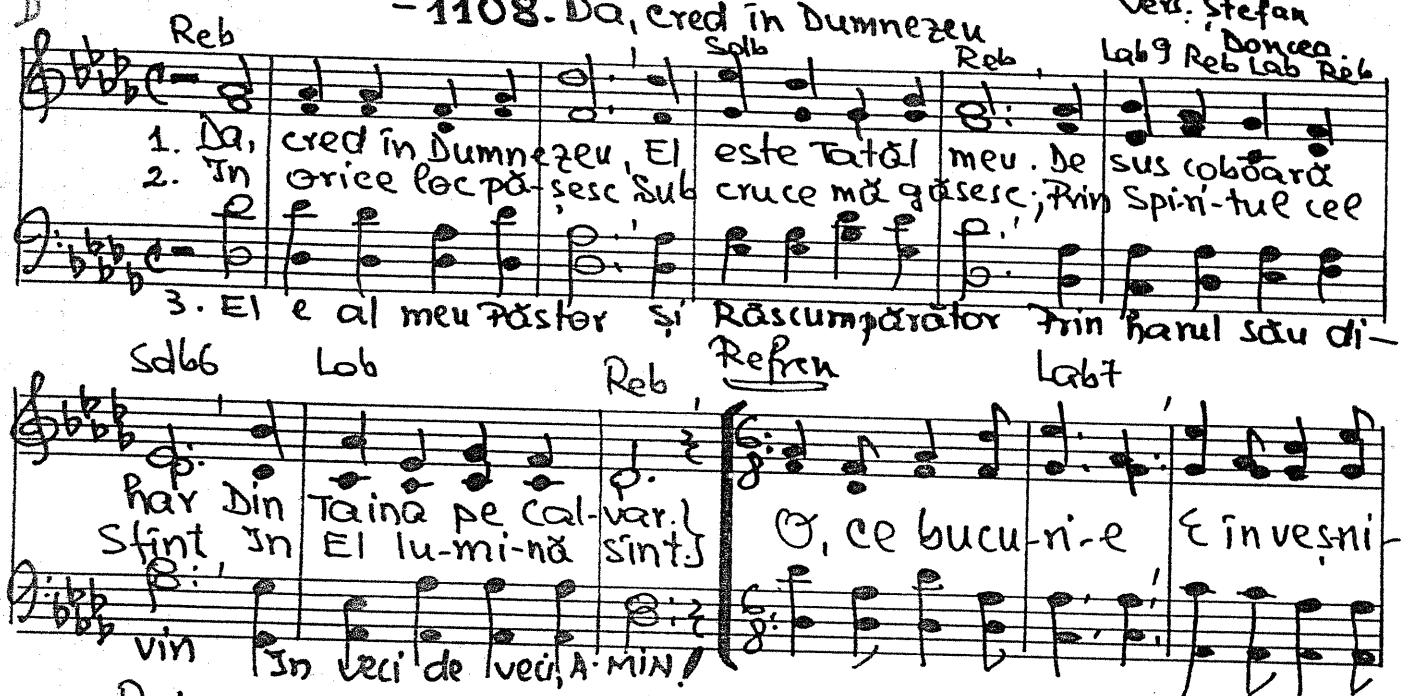

Solo

-1109. Pleci cu corabia ta

Fapt. Ap. 27. v. 44

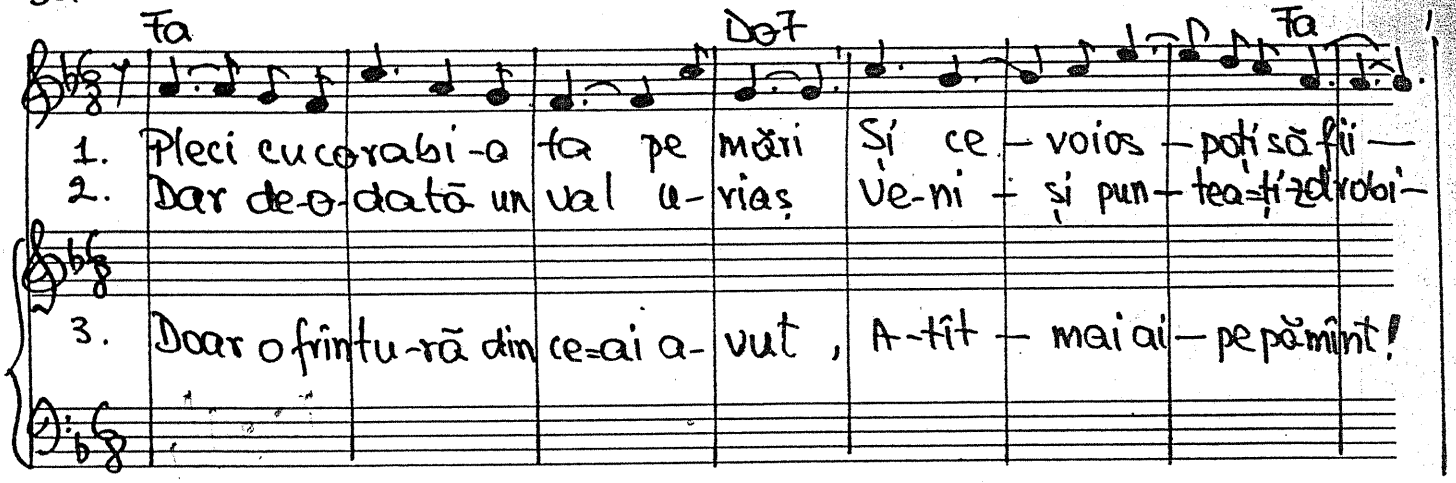

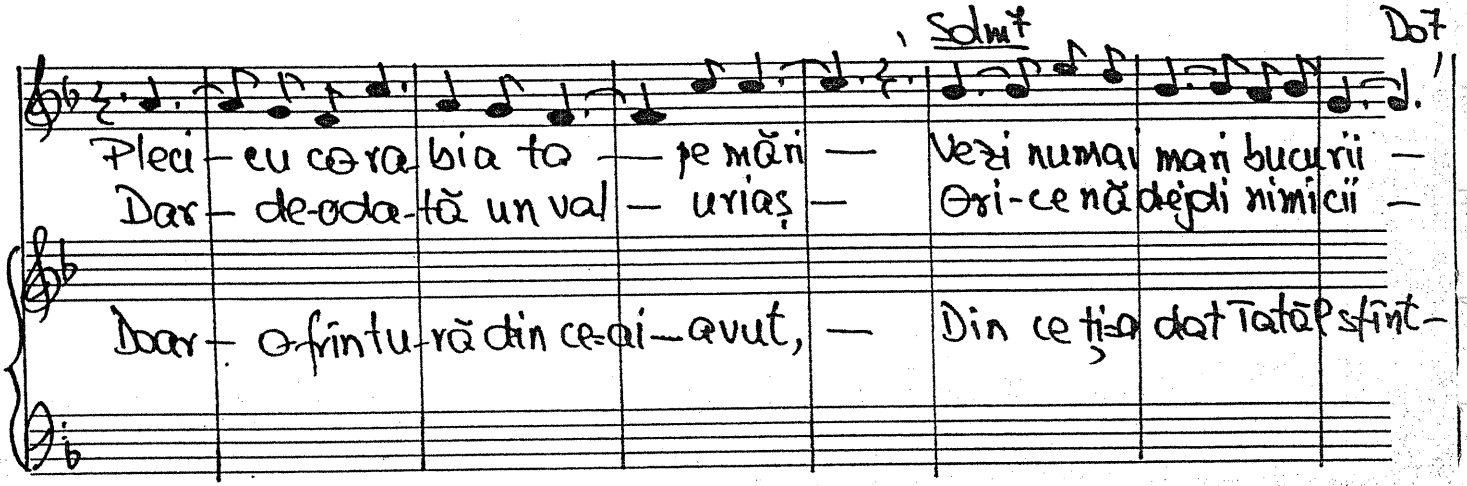

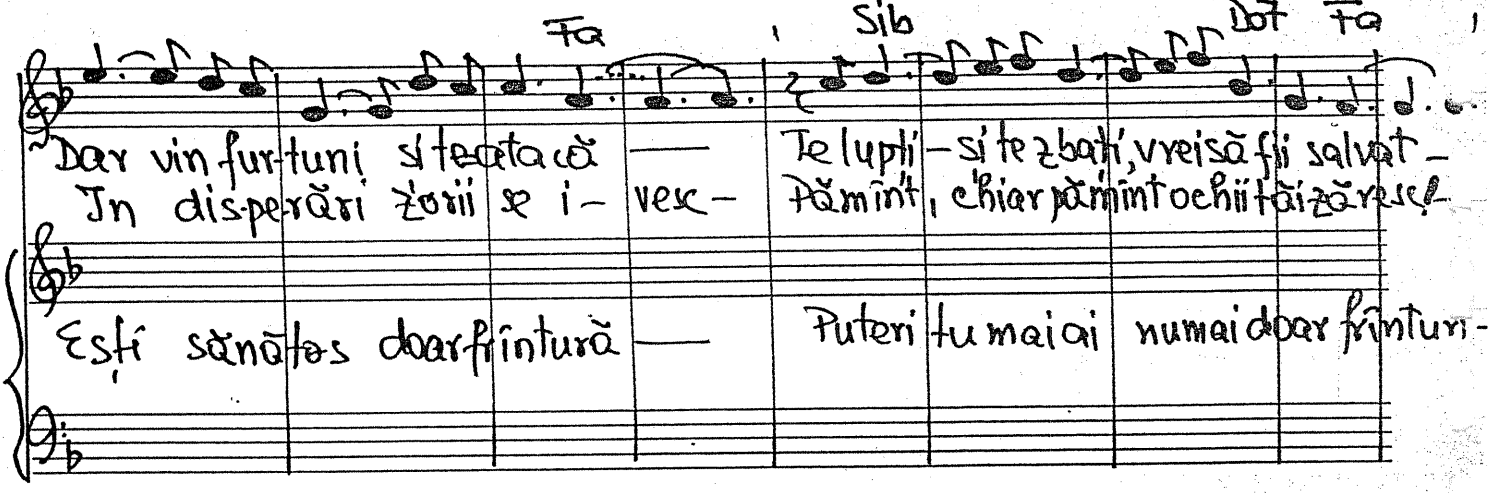

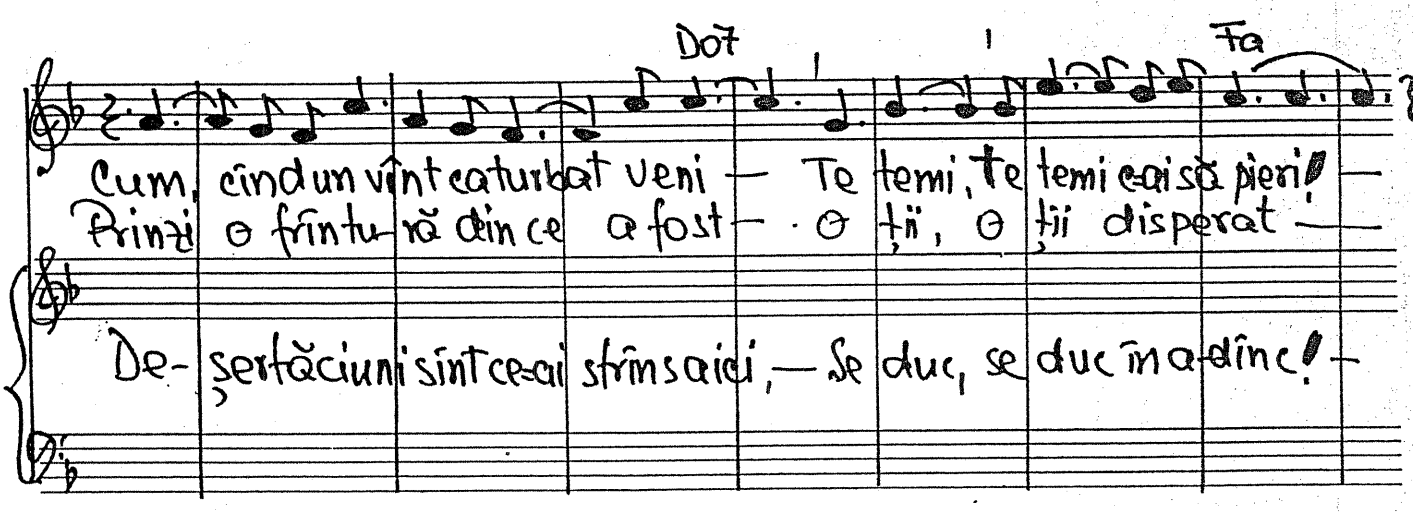

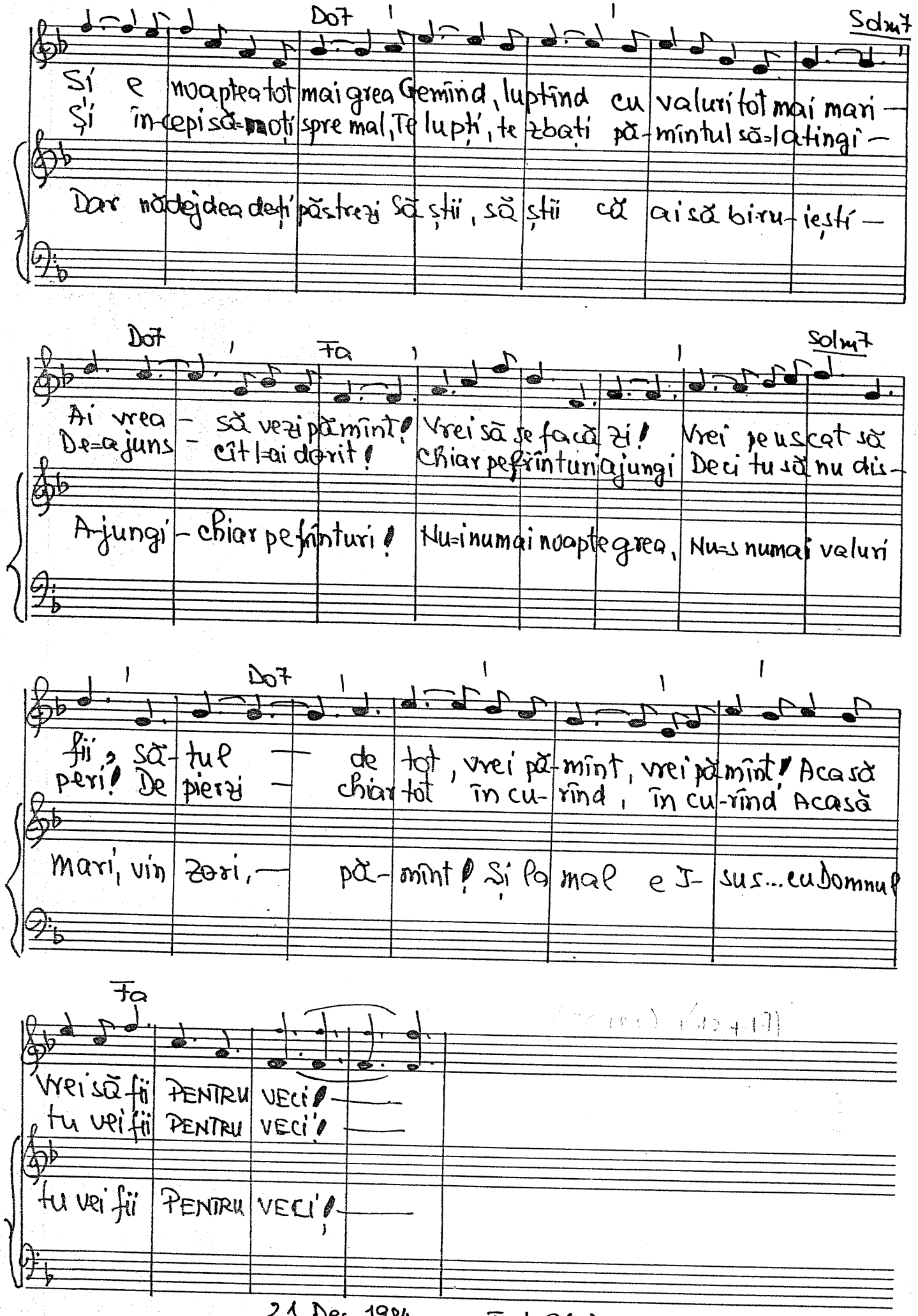

21. Dec. 1984 . Text 26 Dec. 1984.

110. Scopul morții Domnului Isus

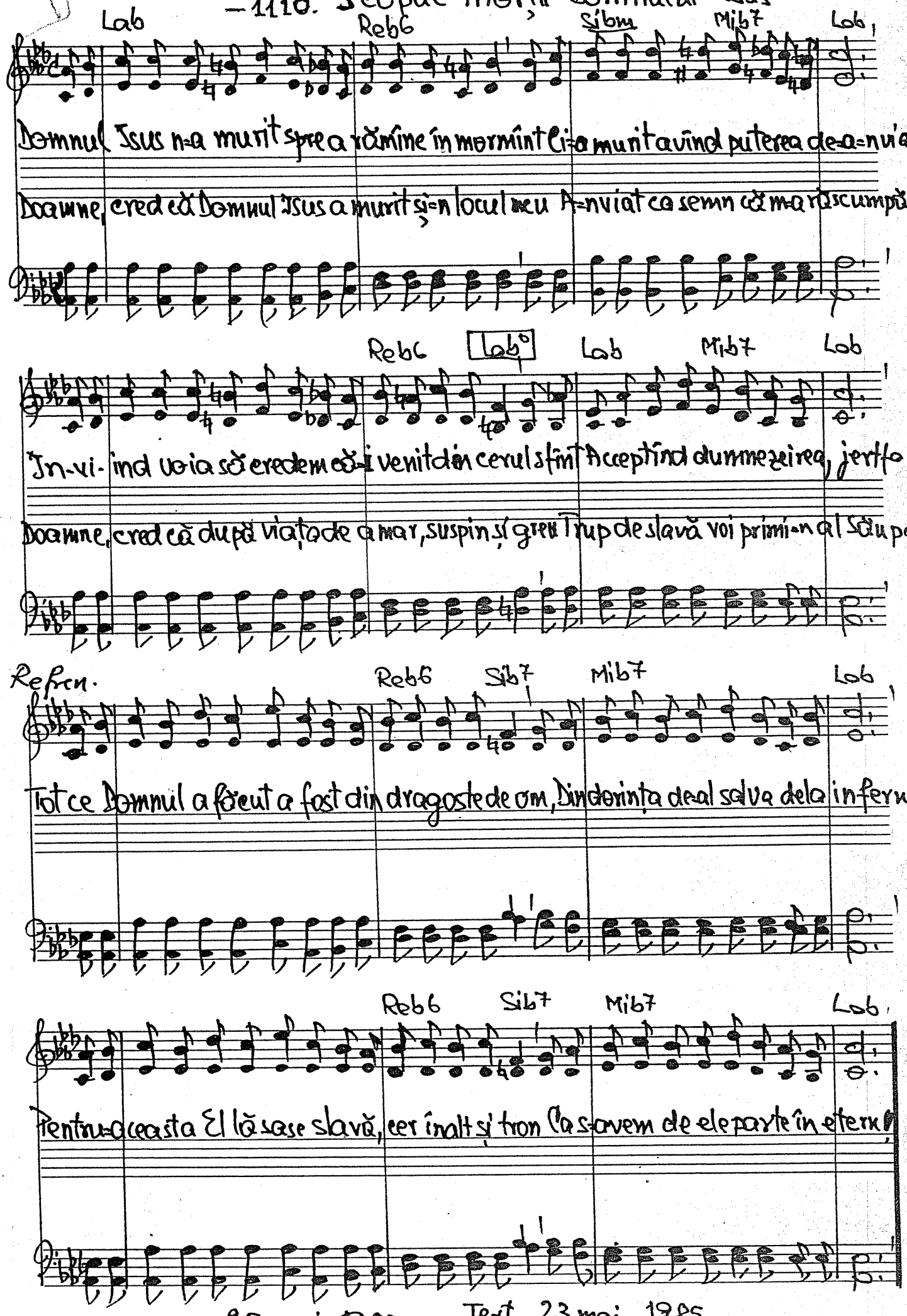

25 mai 1983. Text 23 mai 1985

D

— 1111. La Golgota.

vers. Ștefan Donceo.

Mim Si7 Mim

1. La Gol-go-ta pri-vesc, te I-sus îl iu-besc
2. Cînd cu-get la cu-vînt sînt plin de Spirit sfînt.
3. În locul cel fru-mos e Domn Iisus Hris-tos

Lam (6) Mim Si7 Mim

Pe cruce a mu-rit, În El sînt fe-ri-cit.
În El sînt mîn-tu-it și veș-nic fe-ri-cit.
El, Îm-pă-ra-tul meu, Mi-e Domn și Dumne-zeu.

Re Mim7 Sim Mim Rem7 Sol6 Sol7 Do

În mi-ne S-a as-cuns, El spi-ri-tul mi-a uns.
În li-niș-te aș-tept cu pacea lui în piept.
Prin Harul său bo-gat Mă bi-ne-cu-vîn-tat.

Mi7 Lam, (6) Mim Si7 Mim Re Mim Sim Mim

Nu-i nimeni ca I-sus, În Har-u-l sfînt m-a pus, În Har-u-l sfînt m-a pus.
El poarta mi-a deschis să fiu în po-ra-dis, să fiu în po-ra-dis.
Îm-pă-ră-ți-a Sa În veci o voi cînta, În veci o voi cînta.

1 mai 1985.

-112. Gloria Ta e ne-ntrecută!

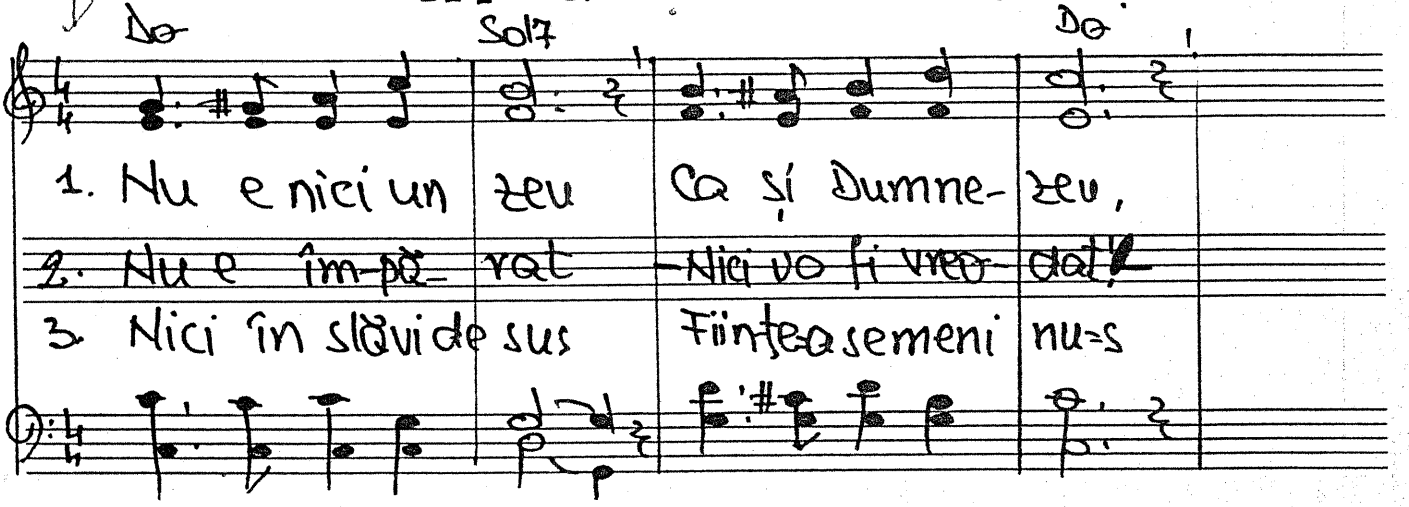

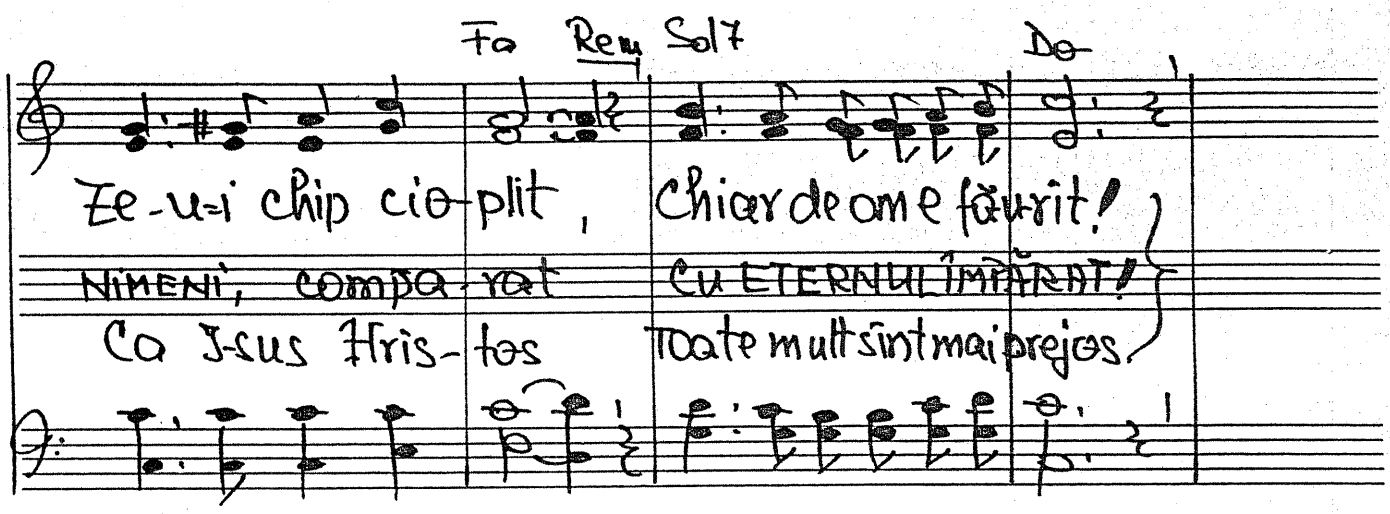

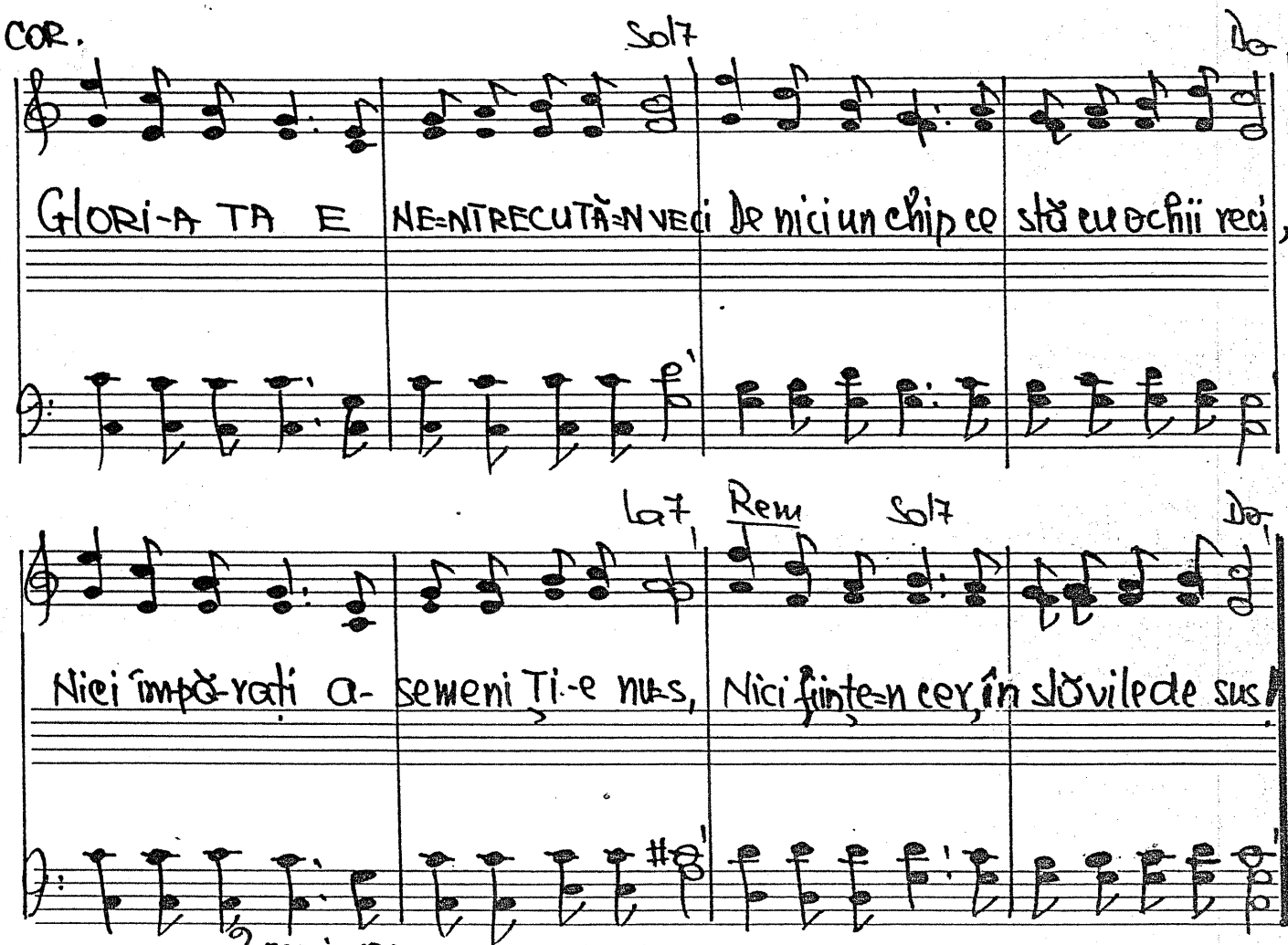

2 mai 1985. Text 23 mai 1985.

-113. Cine mai mijloceşte?

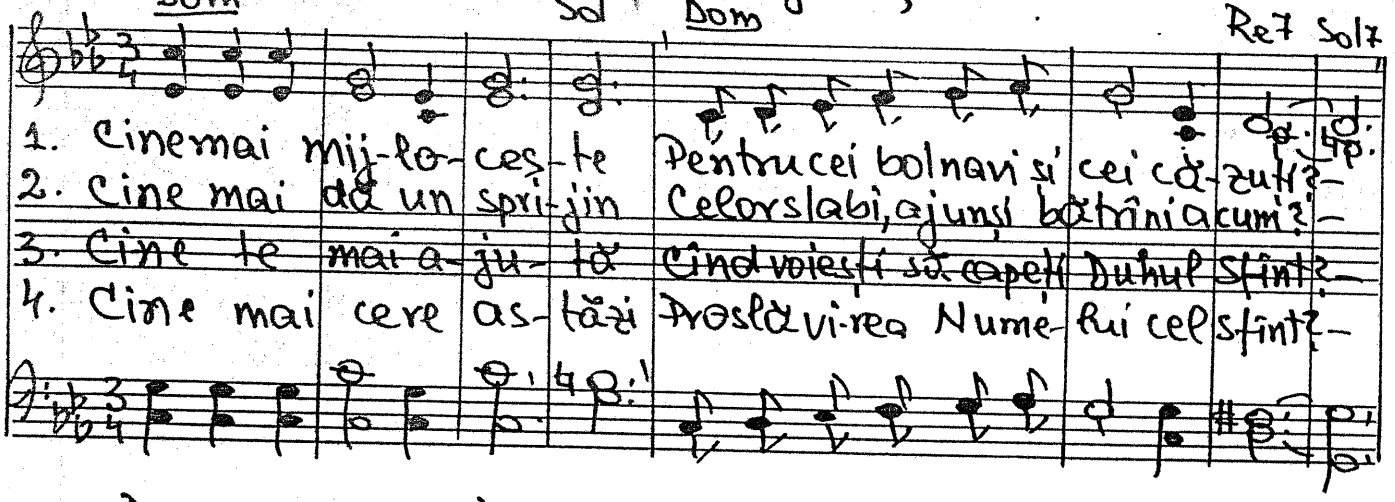

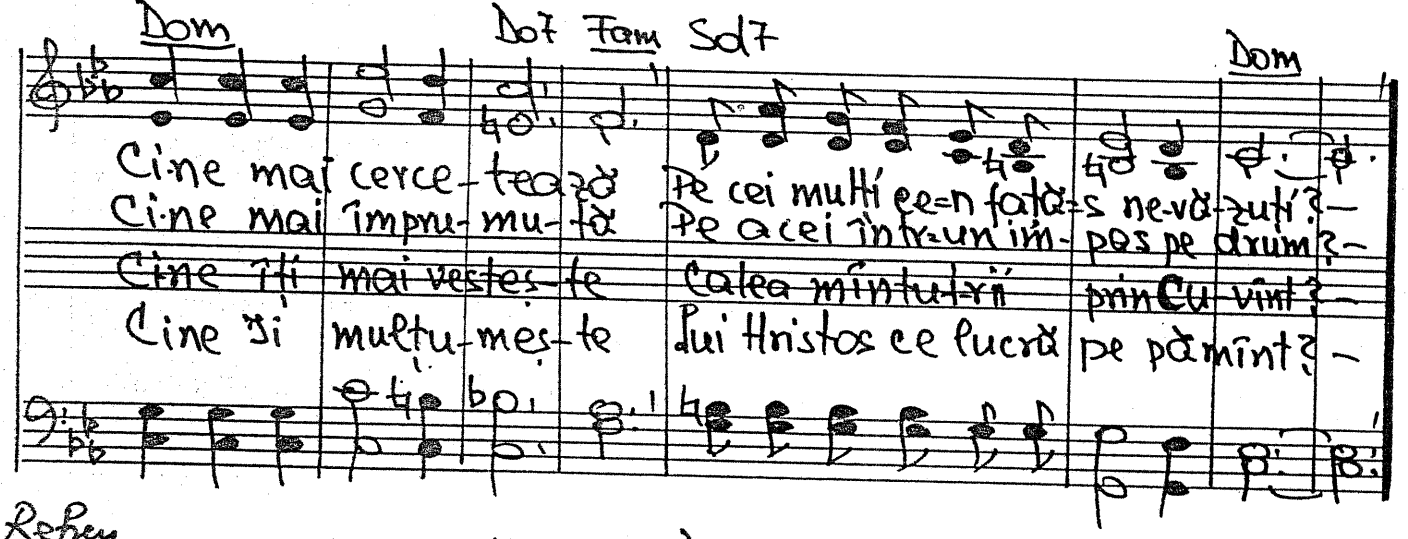

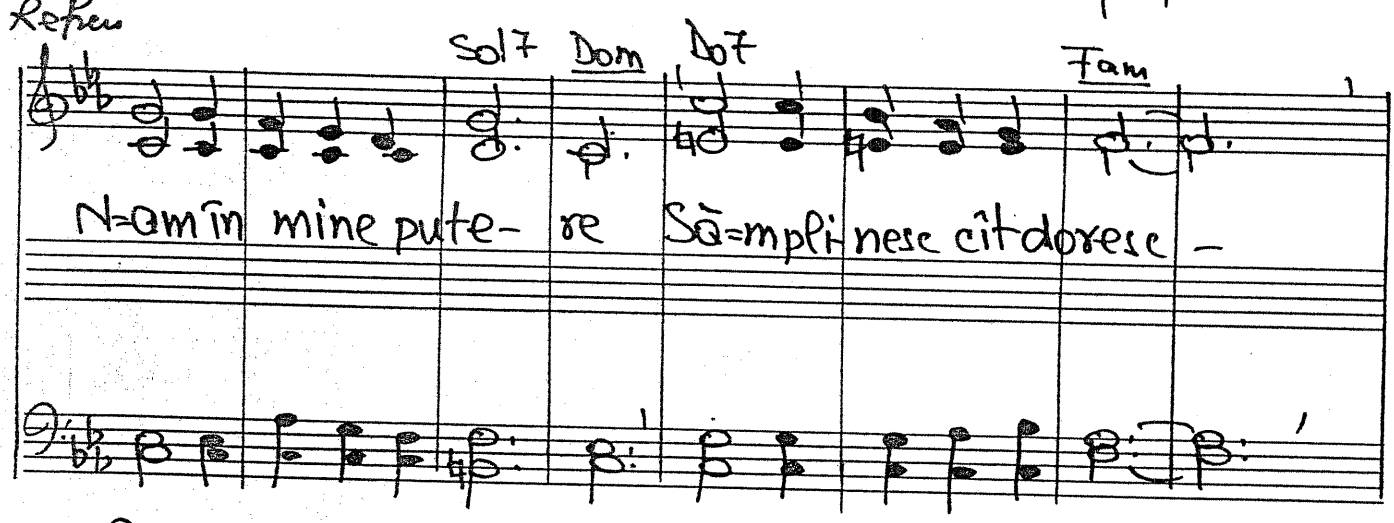

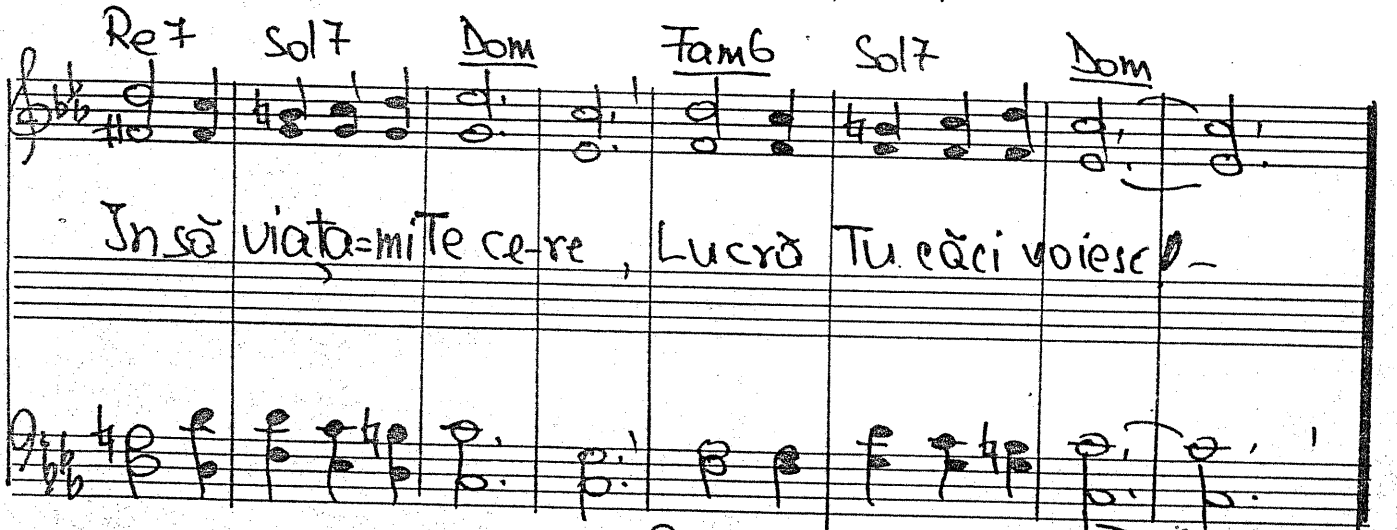

9 mai 1985 Text: 23 mai 1985

-1114. Grăbiți, voi oameni ce-ați deus!

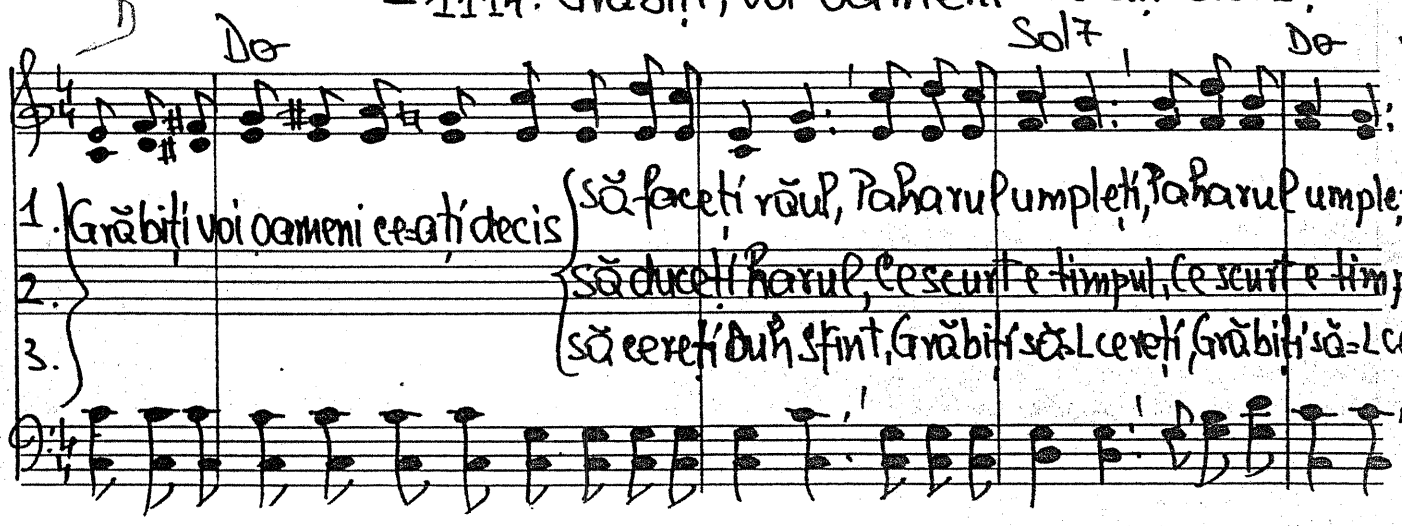

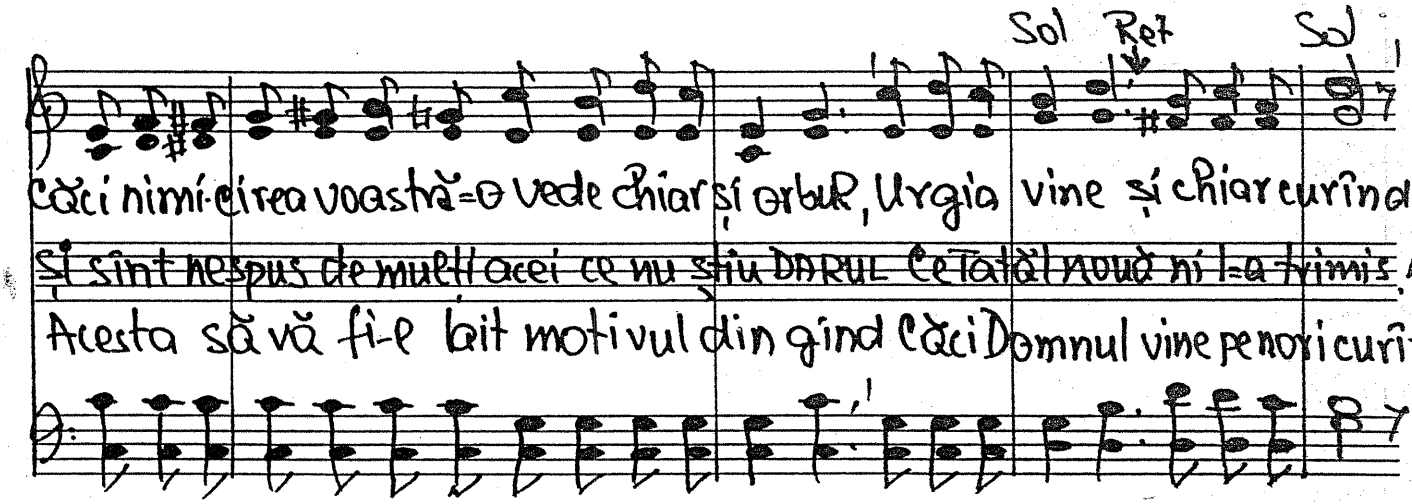

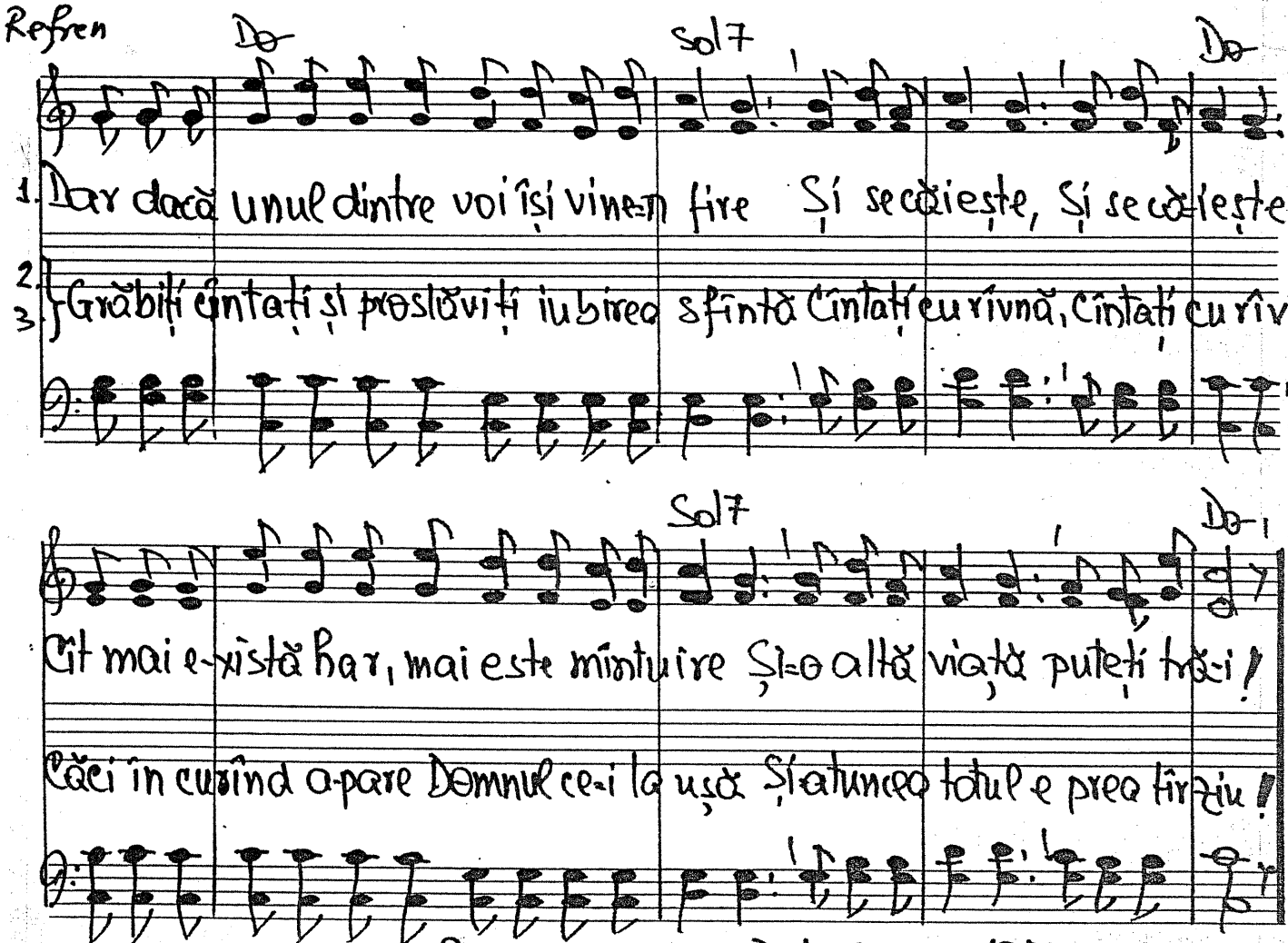

9 mai 1985 Text. 23 mai 1985

— 115. TAINĂ!

1. Sînt pentru mine-o Taină, Nu pot să mă pătrund.
~~2. Ești pentru mine-o Taină, Cum pentru tine-s eu.~~
3. Tot ce e-n jur e Taină, Taină cum s-au făcut.

Cum m-am făcut e-o Taină, Cum, cînd greșesc, m-ascund?
~~Noi sîntem toți o Taină; Nu pentru Dumnezeu!~~
Ce vo fi mîi-ne-i Taină... Stai, copleșit, tă-cut.

Tot vi-i-to-ru-i Taină, Ceață e ce-am trăit!
~~Orice vedem e-o Taină: Soare, galaxii, a-tomi~~
Ce pentru noi e Taină Este A-TOT-ȘTĂ-UT

Chiar și prezentu-i Tai-nă. Cum, mi-e mi-am grăit?
~~Chiar cum vedem e-o~~ Tai-nă Păsări și pești și pomi...
De CEL CE ES-TE-O TAI-NĂ. Dar care ne-a fă-cut!

9 mai 1985

Text 23 mai 1985

D

-116. Doamne, Te rog mă ascultă

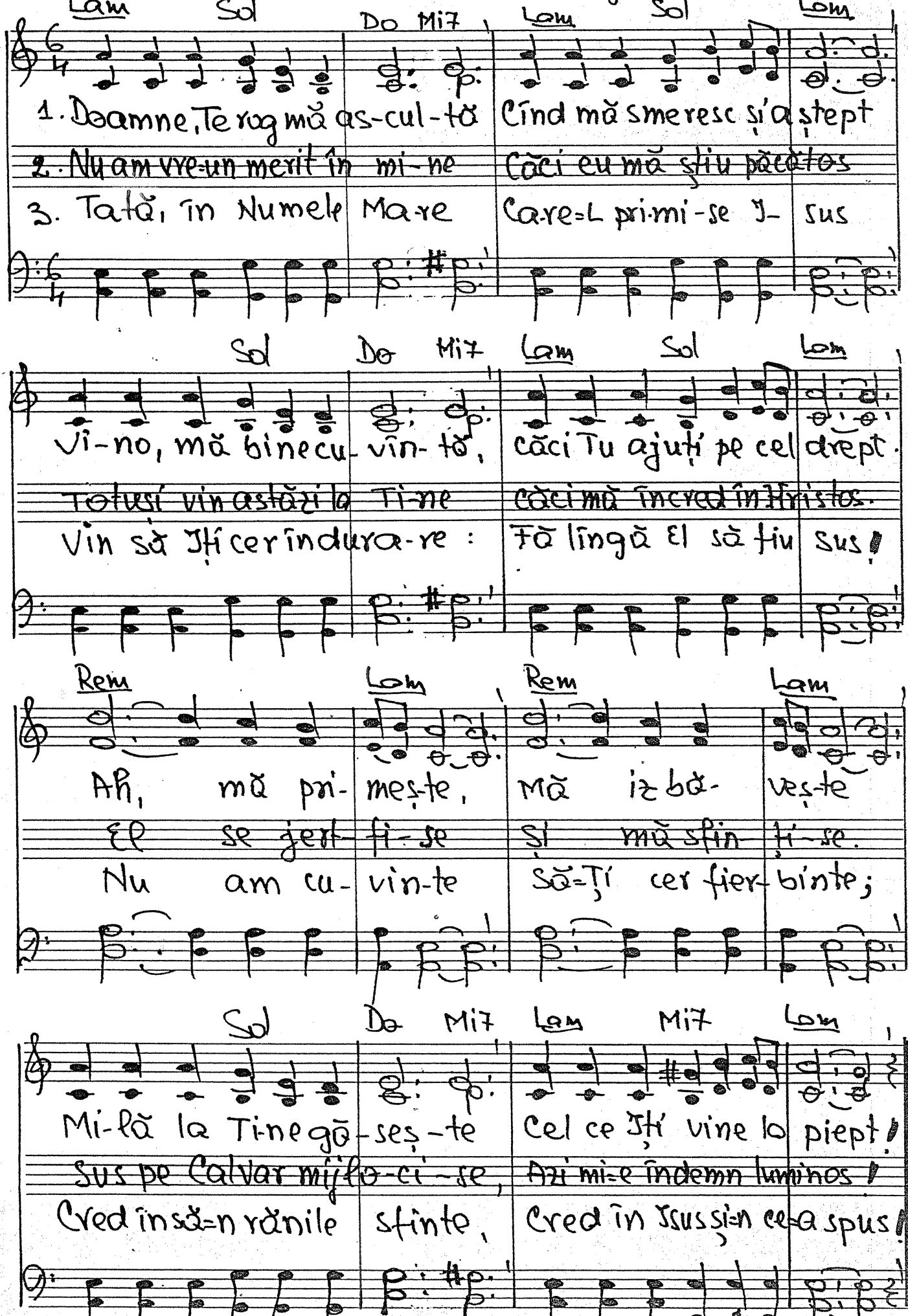

9 mai 1985.

Text: 16 iunie 1985.

-117. Doamne, și astăzi e nuntă.

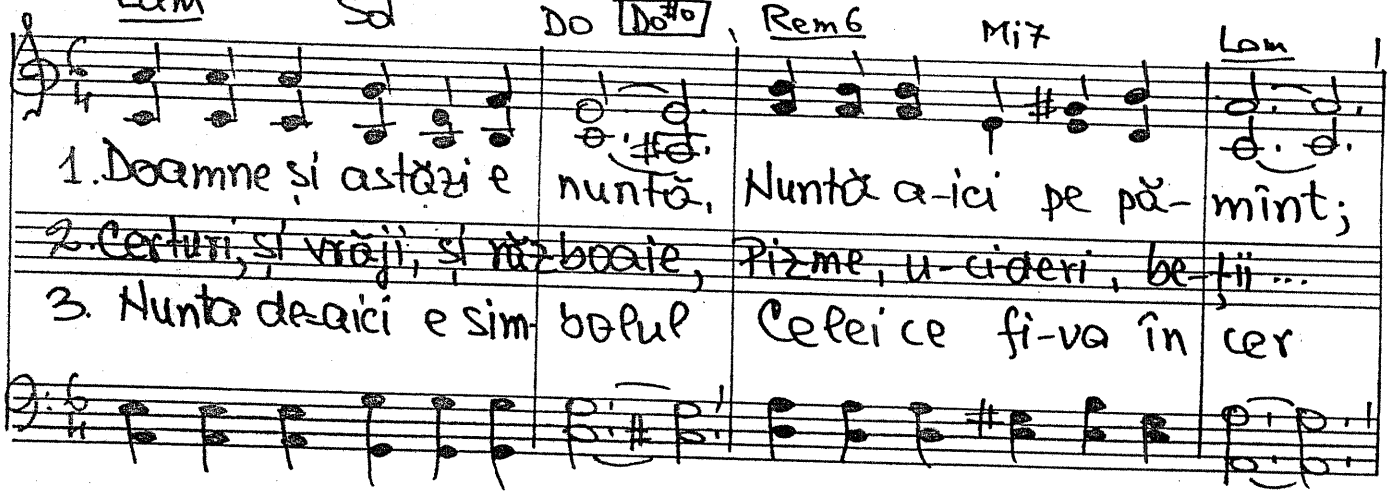

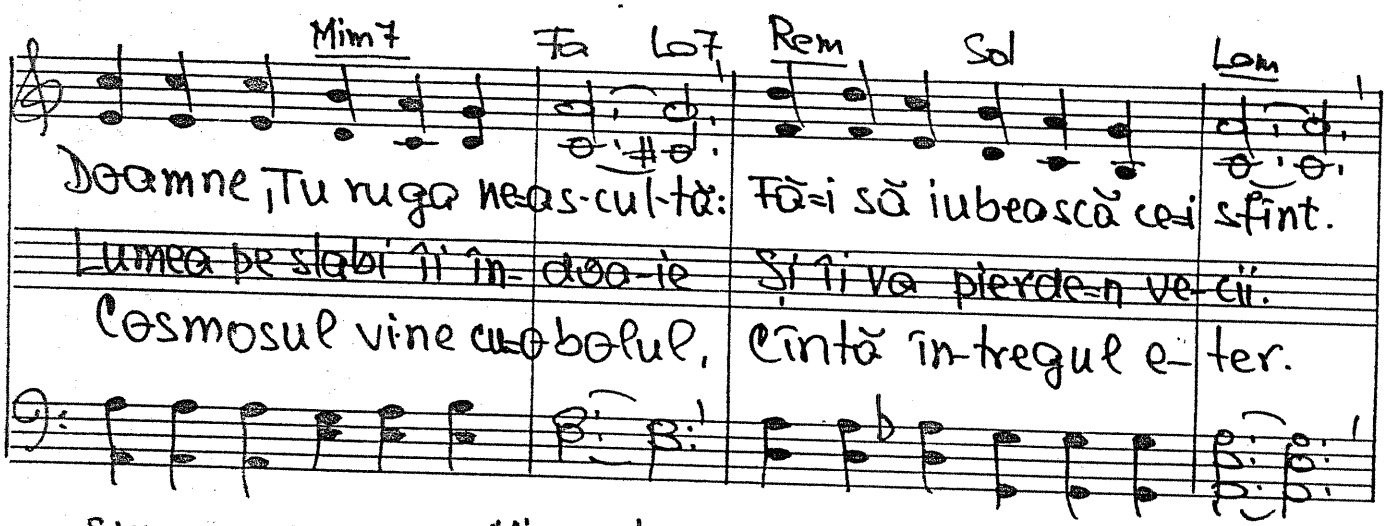

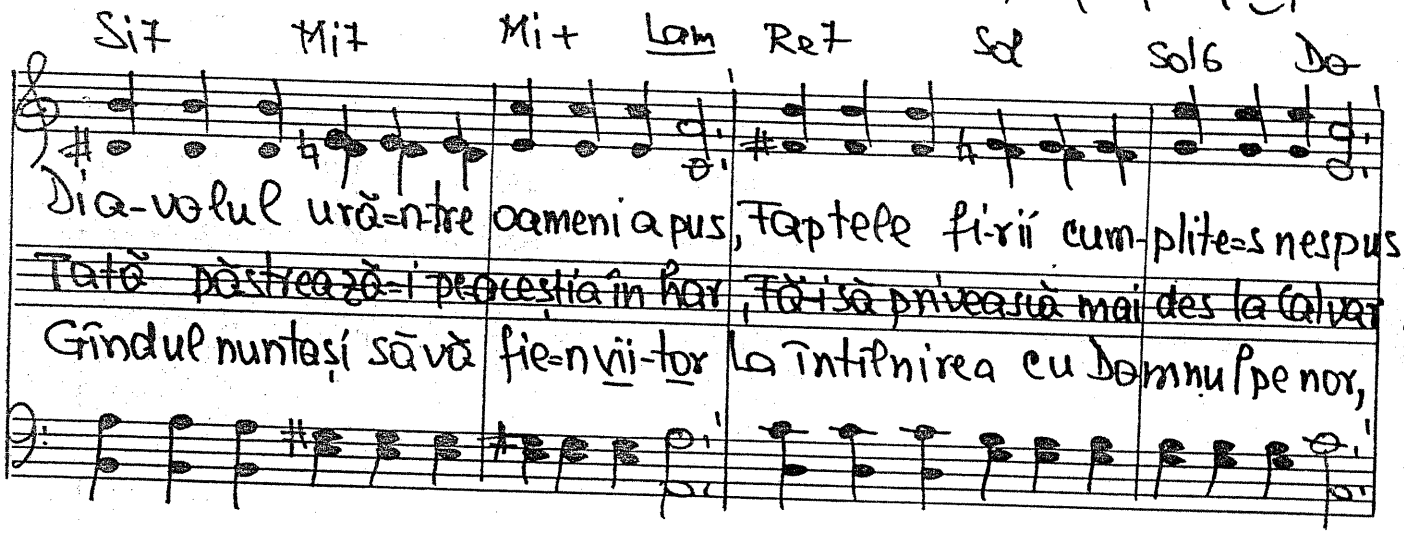

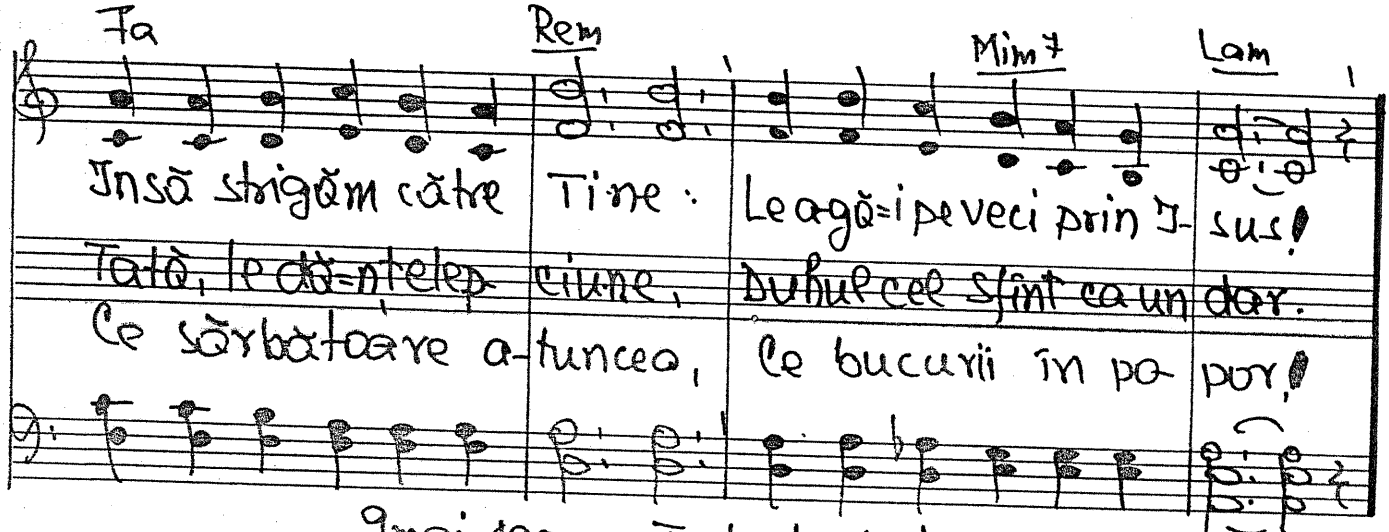

9 mai 1985 Text 15 iunie 1985

231

-1118. Cred în Sfînta Treime

Do Sol7 Do

1. Eu cred în Dumnezeu Căci este Tatăl meu
2. Eu cred în Fiul Său Că=I Salva-to-rul meu
3. Eu cred în Duhul Sfînt, Tre-i-mea Dumne-zeu

Fa Do° Do Sol7 Do

Eu cred în Dumnezeu } Și=L prostă-vesc me-reu.
Eu cred în Fiul Său
Eu cred în Duhul Sfînt

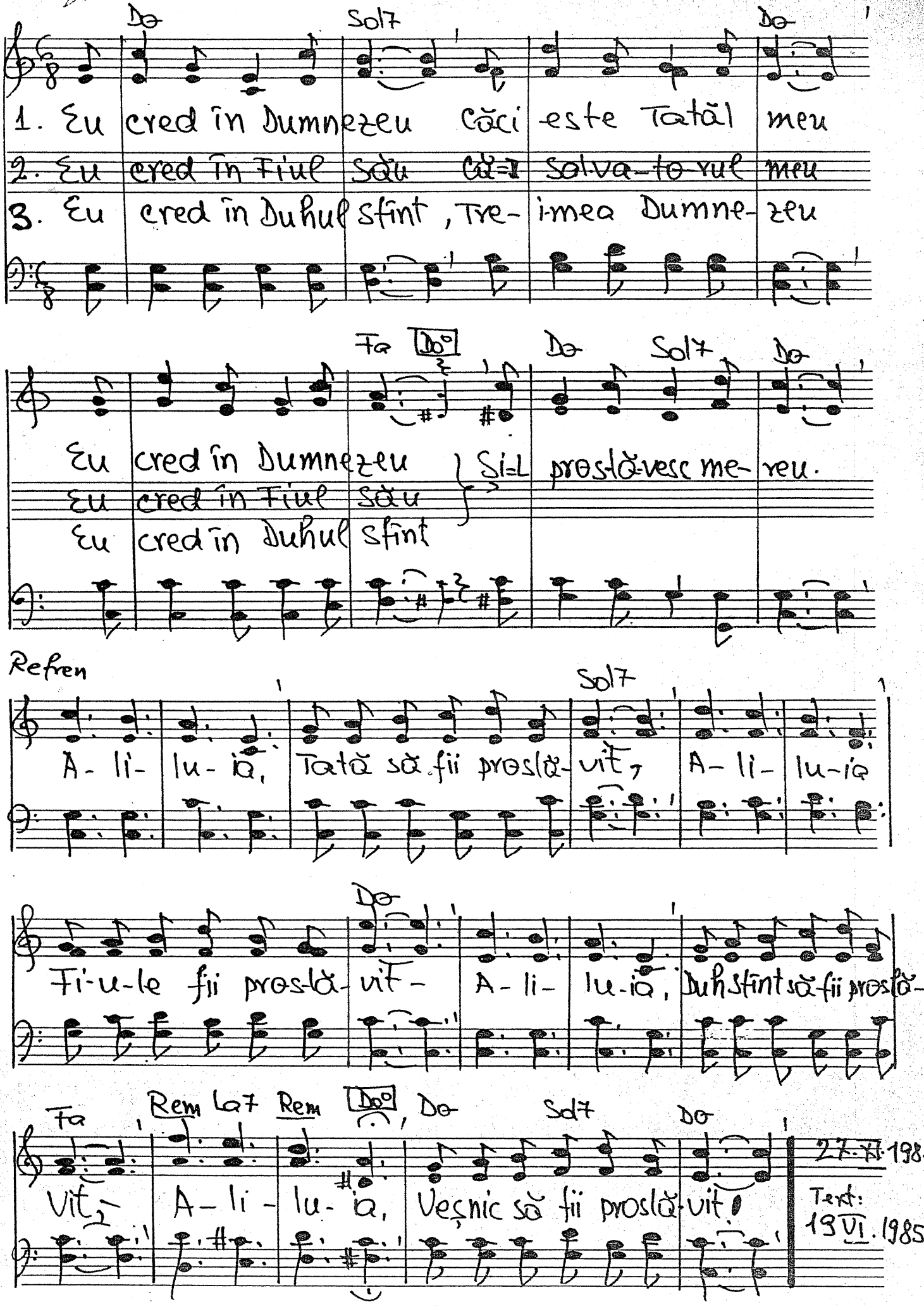

Refren

Sol7

A-li-lu-ia, Tată să fii proslă-vit, A-li-lu-ia

Do

Fi-u-le fii proslă-vit - A-li-lu-ia, Duh Sfînt să fii proslă-

Fa Rem La7 Rem Do° Do Sol7 Do

Vit, A-li-lu-ia, Veșnic să fii proslă-vit!

27.XI.1984

Text: 19 VI. 1985

D

-119. Ce m-aș face fără Tine?

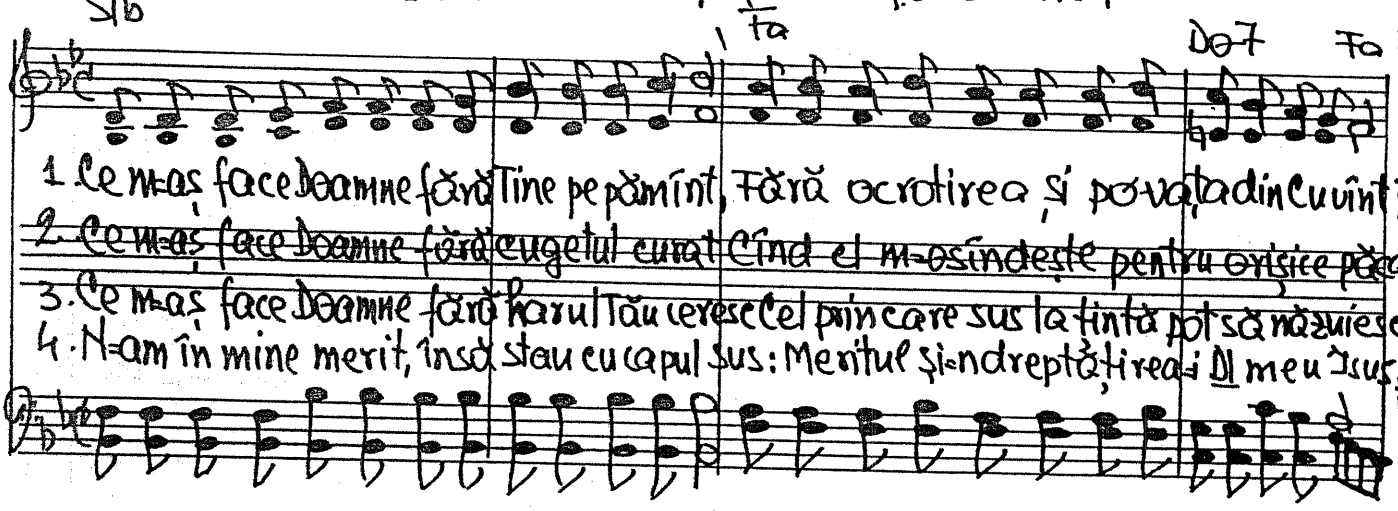

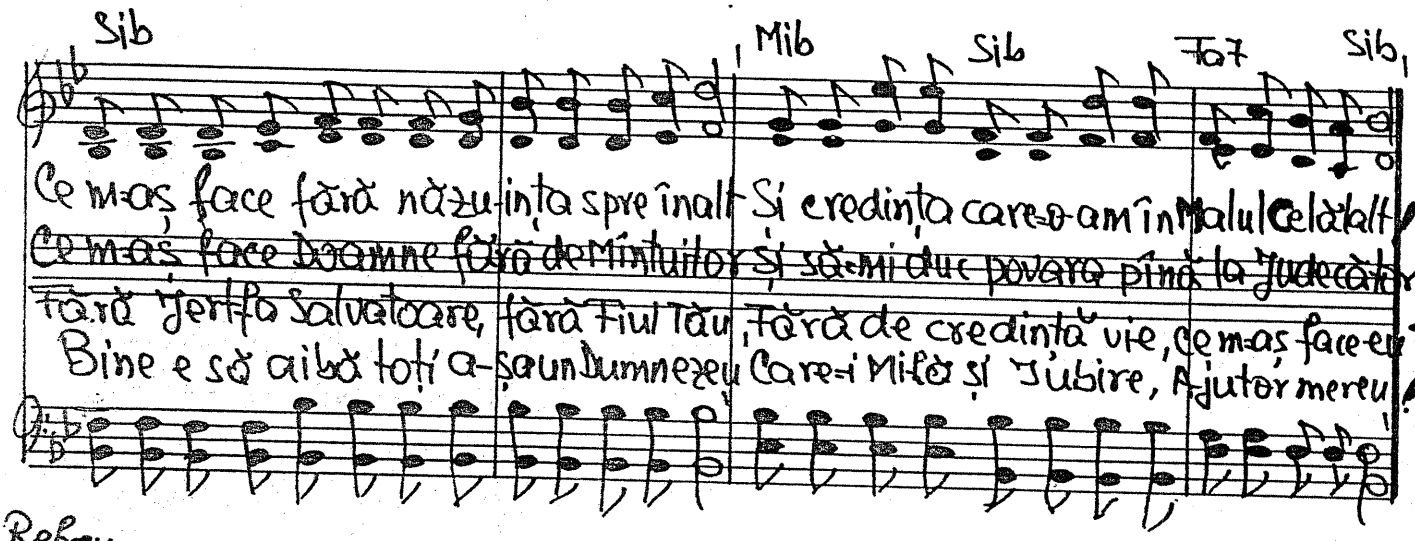

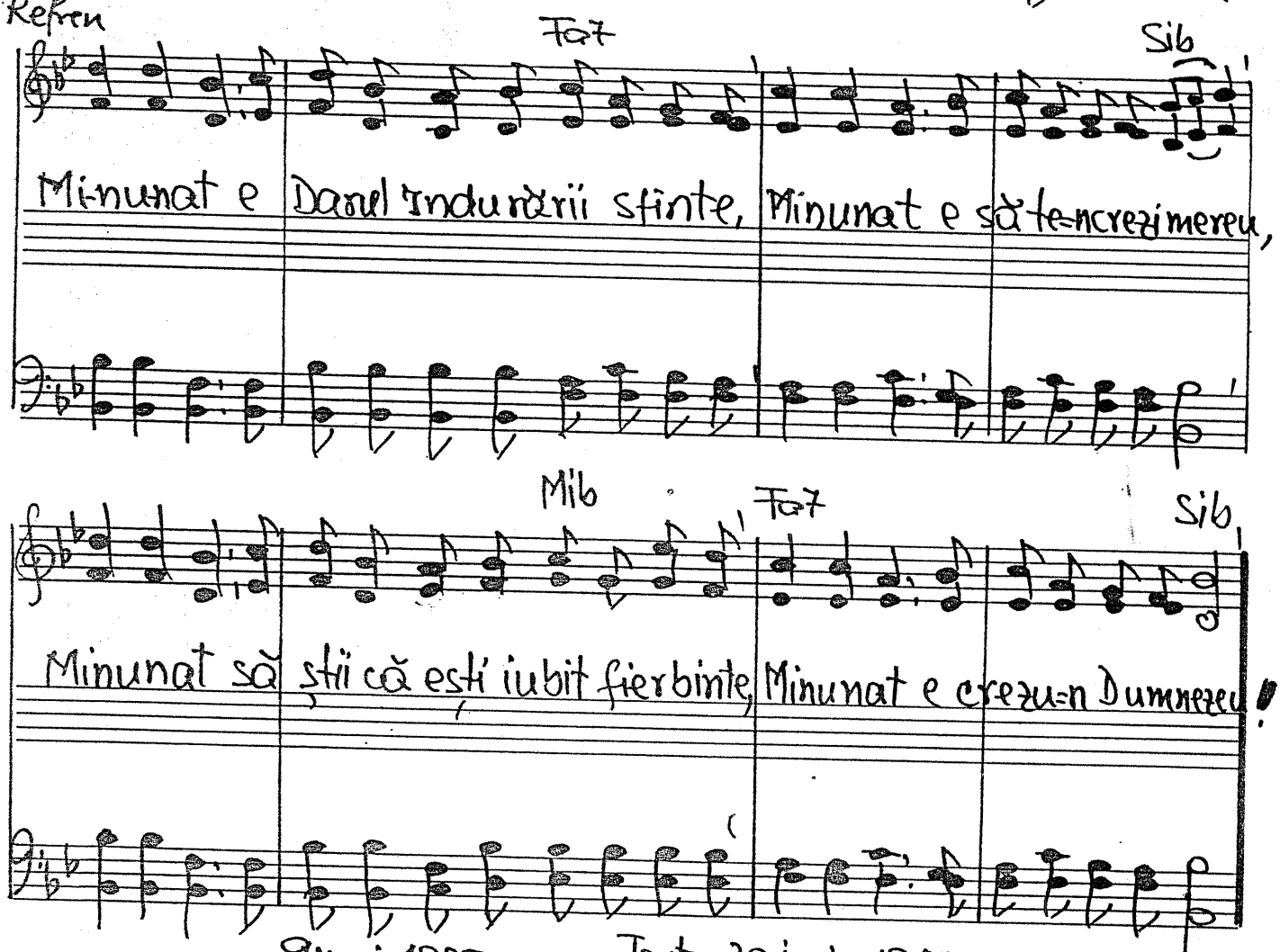

9 mai 1985. Text: 20 iunie 1985

-1120. Stau gîndind la mîntuirea mea...

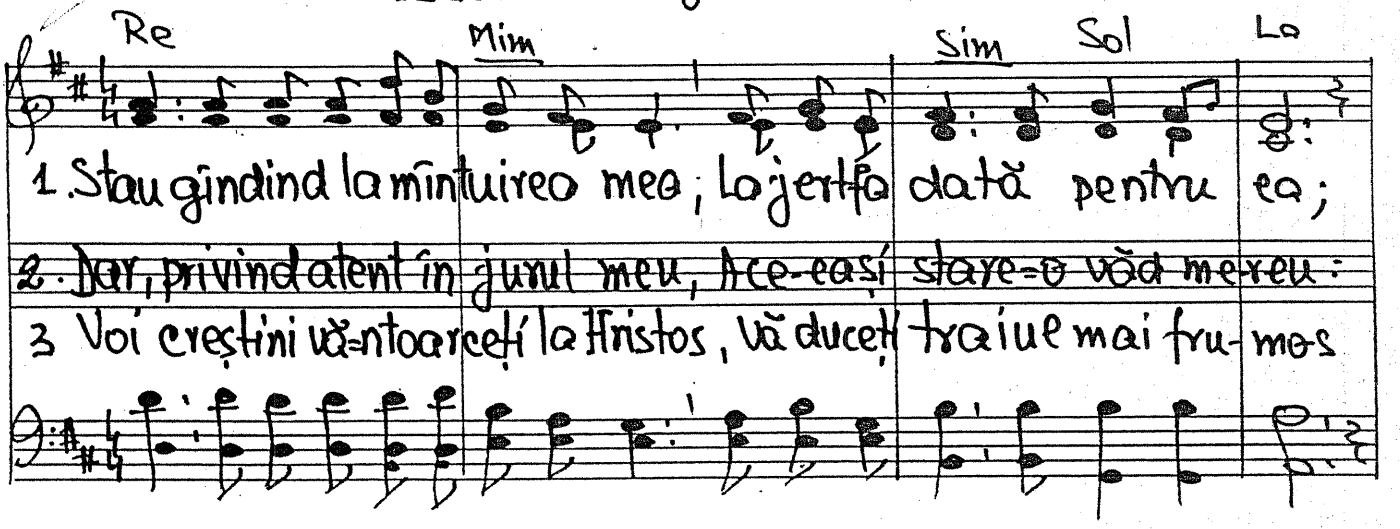

1. Stau gîndind la mîntuirea mea; La jertfa dată pentru ea;
2. ~~Dar, privind atent în jurul meu, Ace-eași stare-o văd mereu:~~
3. Voi creștini vă-ntoarceți la Hristos, Vă duceți traiul mai frumos

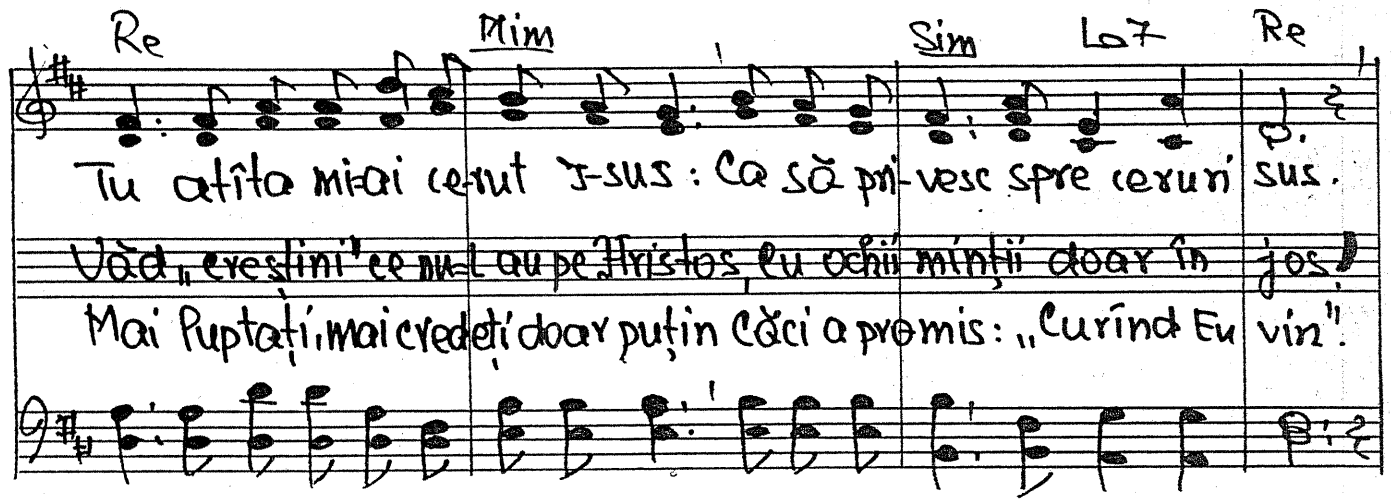

Tu atîta mi-ai cerut Iisus: Ca să privesc spre ceruri sus.
~~Văd „creștini" ce nu-L au pe Hristos, Cu ochii minții doar în jos!~~
Mai Puteți, mai credeți doar puțin Căci a promis: „Curînd Eu vin".

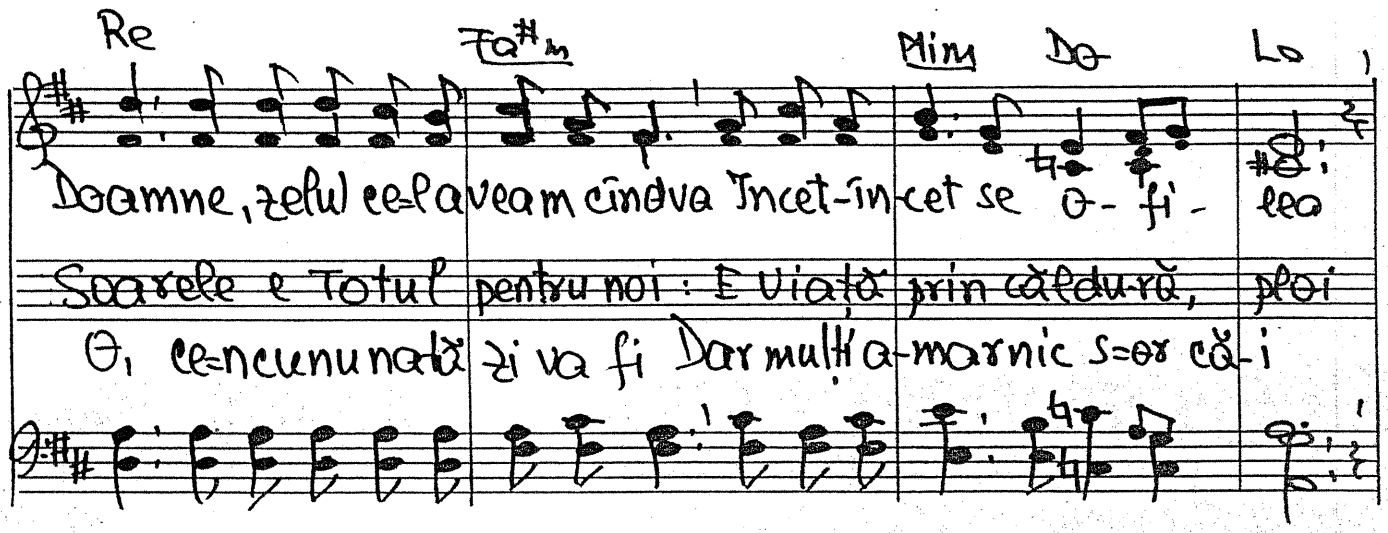

Doamne, zelul ce-l aveam cîndva Încet-încet se o-fi-leo
Soarele e Totul pentru noi: E Viață prin căldură, ploi
O, ce-ncununată zi va fi Dar mulți a-marnic s-or căi

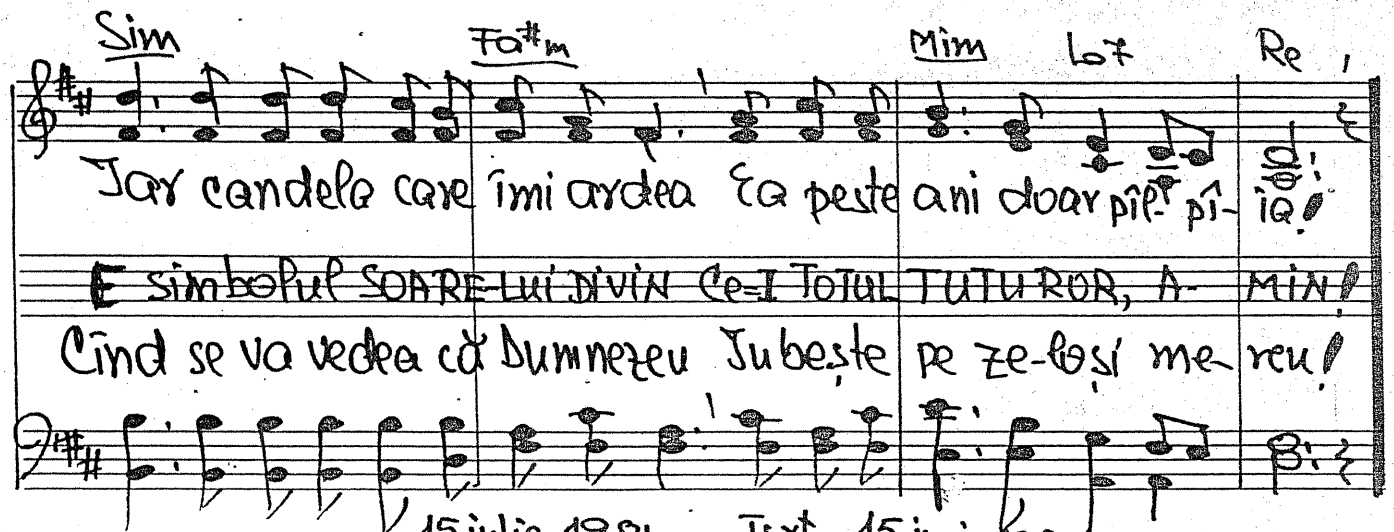

Iar candela care îmi ardea Ca peste ani doar pîlpîie!
~~E simbolul SOARE-LUI DIVIN Ce-I TOTUL TUTUROR, A-MIN!~~
Cînd se va vedea că Dumnezeu Iubește pe ze-loși mereu!

15 iulie 1984. Text. 15 iunie 19[illegible]

-1121. Cînd era batjocorit, nu răspundea... I Petru 2.23.

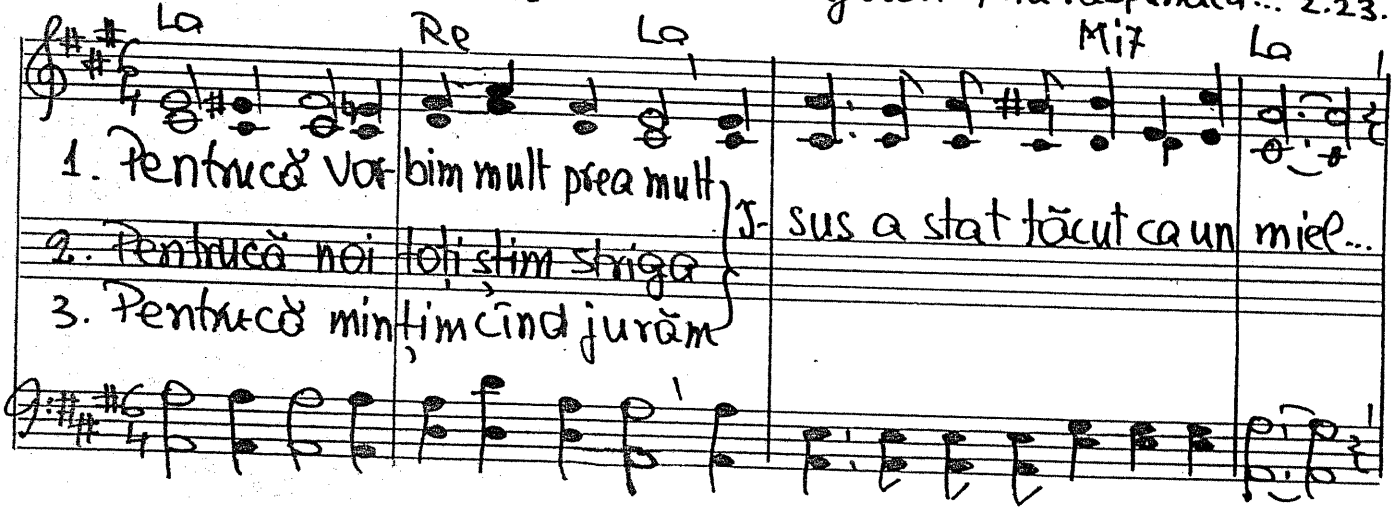

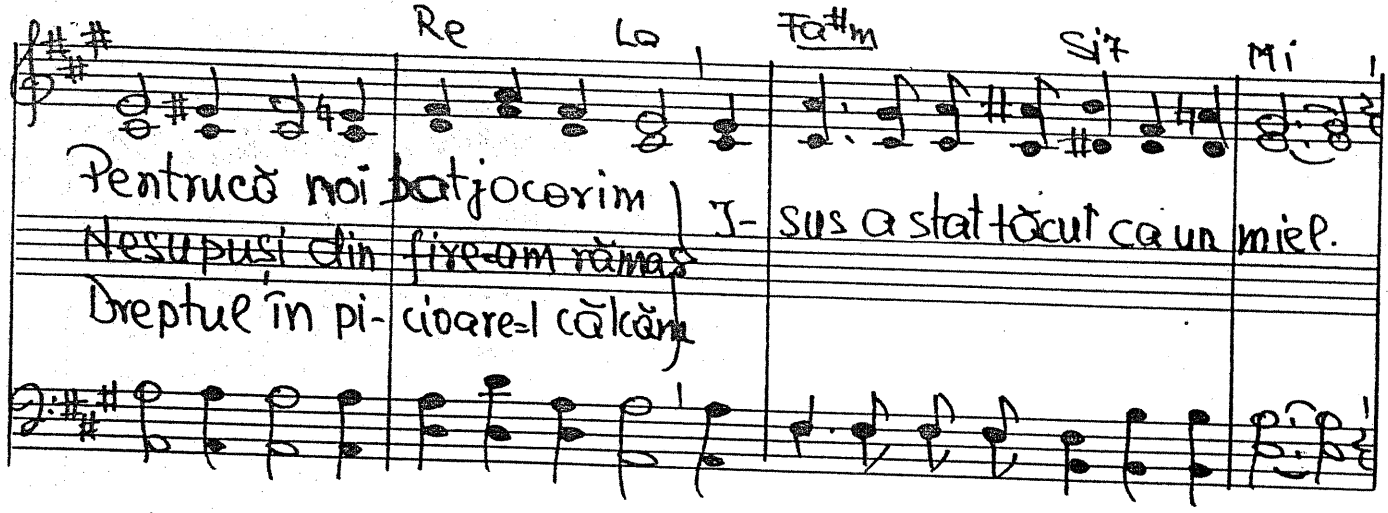

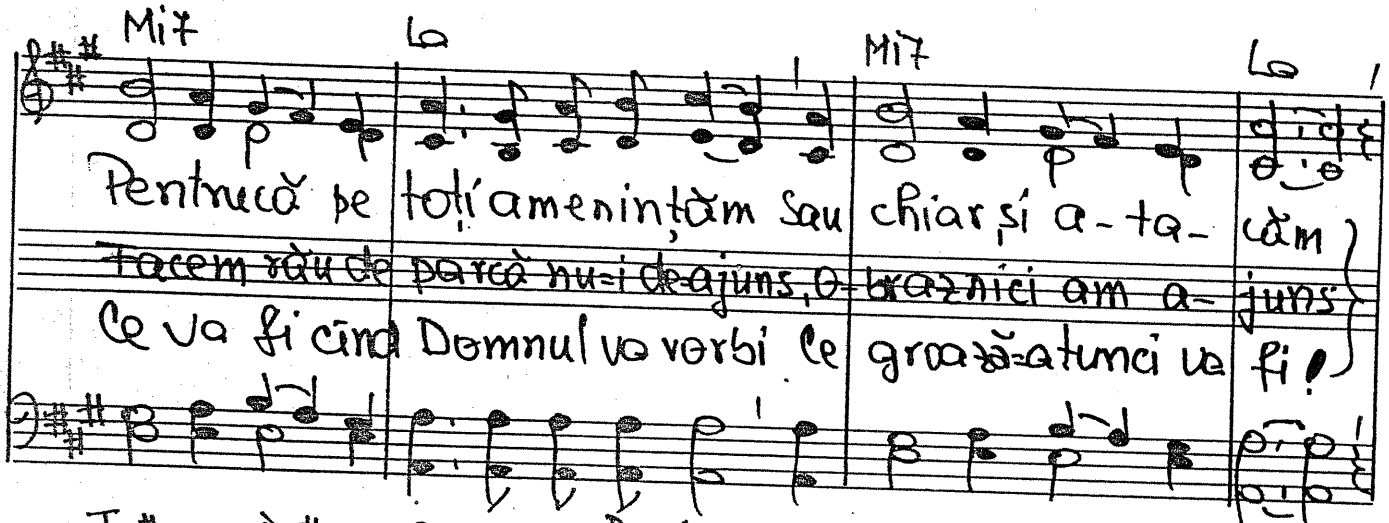

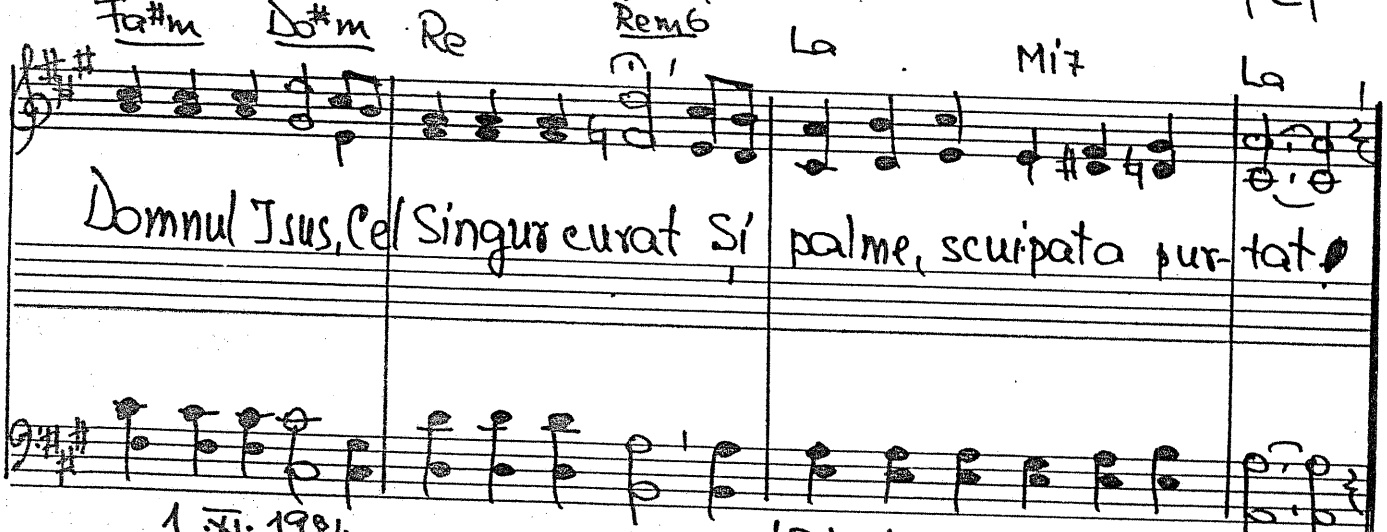

1 VI. 1984. Text. 15 iunie 1985

- 1122. De cînd a căzut Adam...

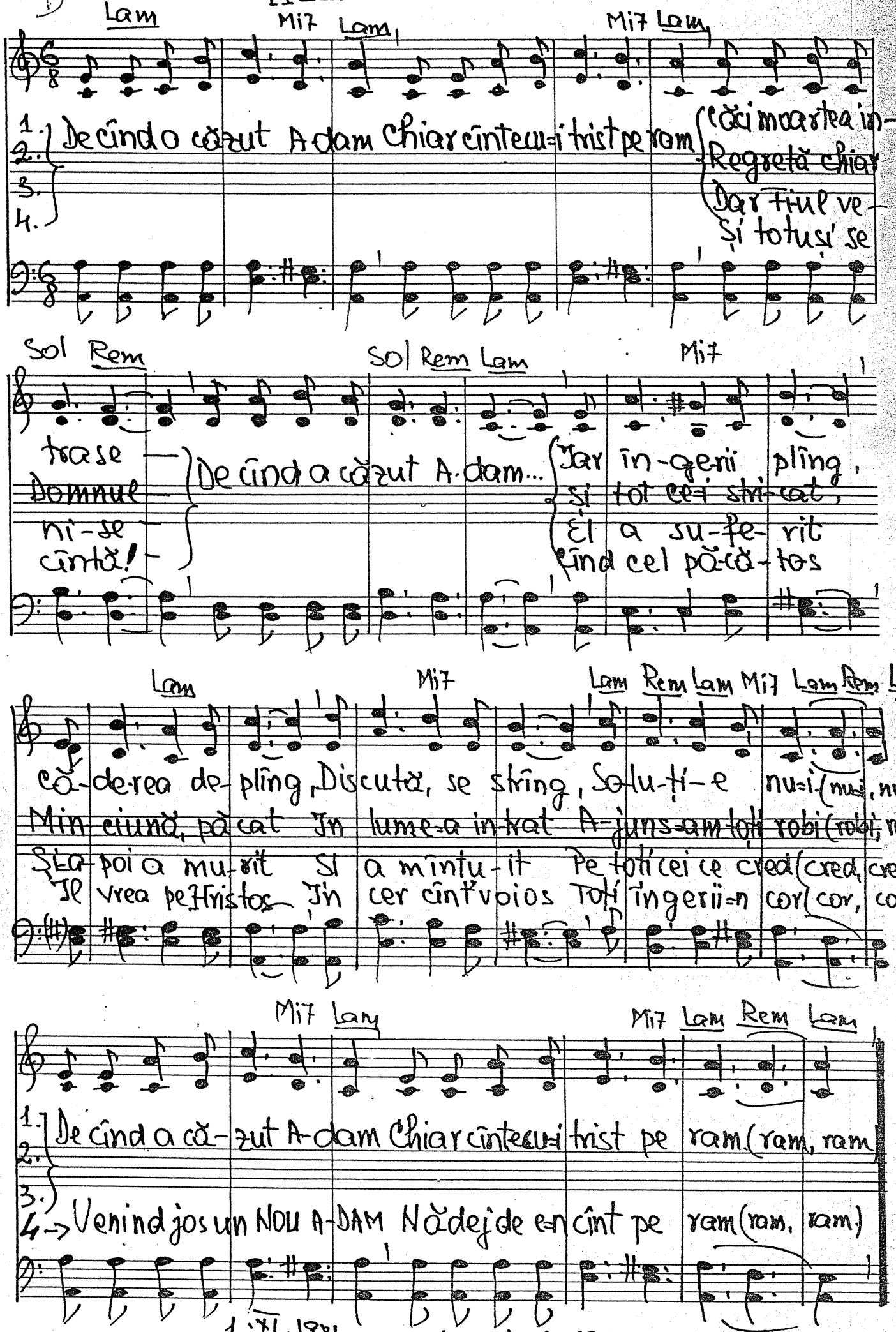

1.XI.1984 Tr. t. 20 iunie 1985

— 1123. Pomul

versuri, Ștefan Doncea

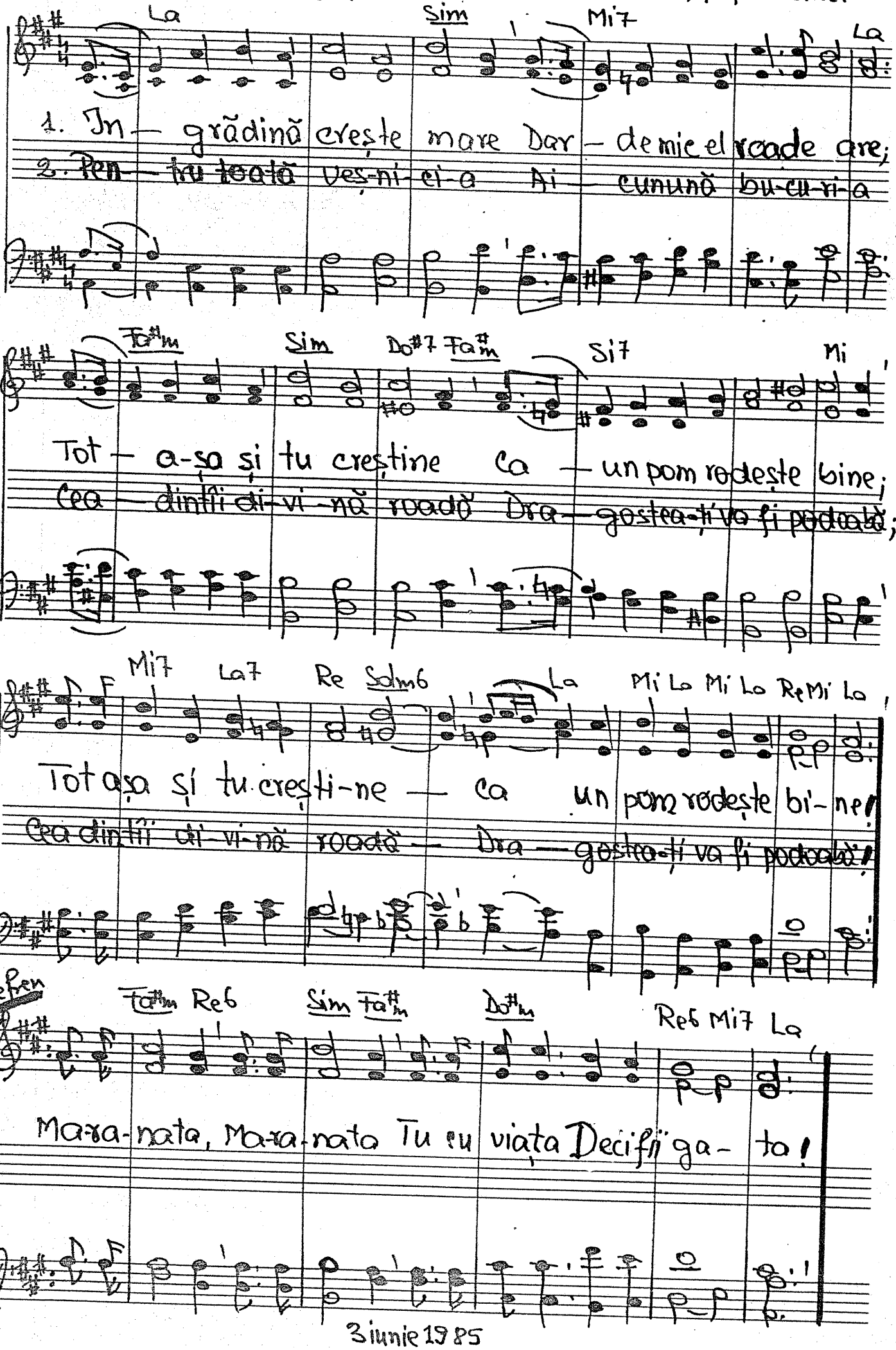

3 iunie 1985

TRIO

-124. Trăiesc doar prin credință

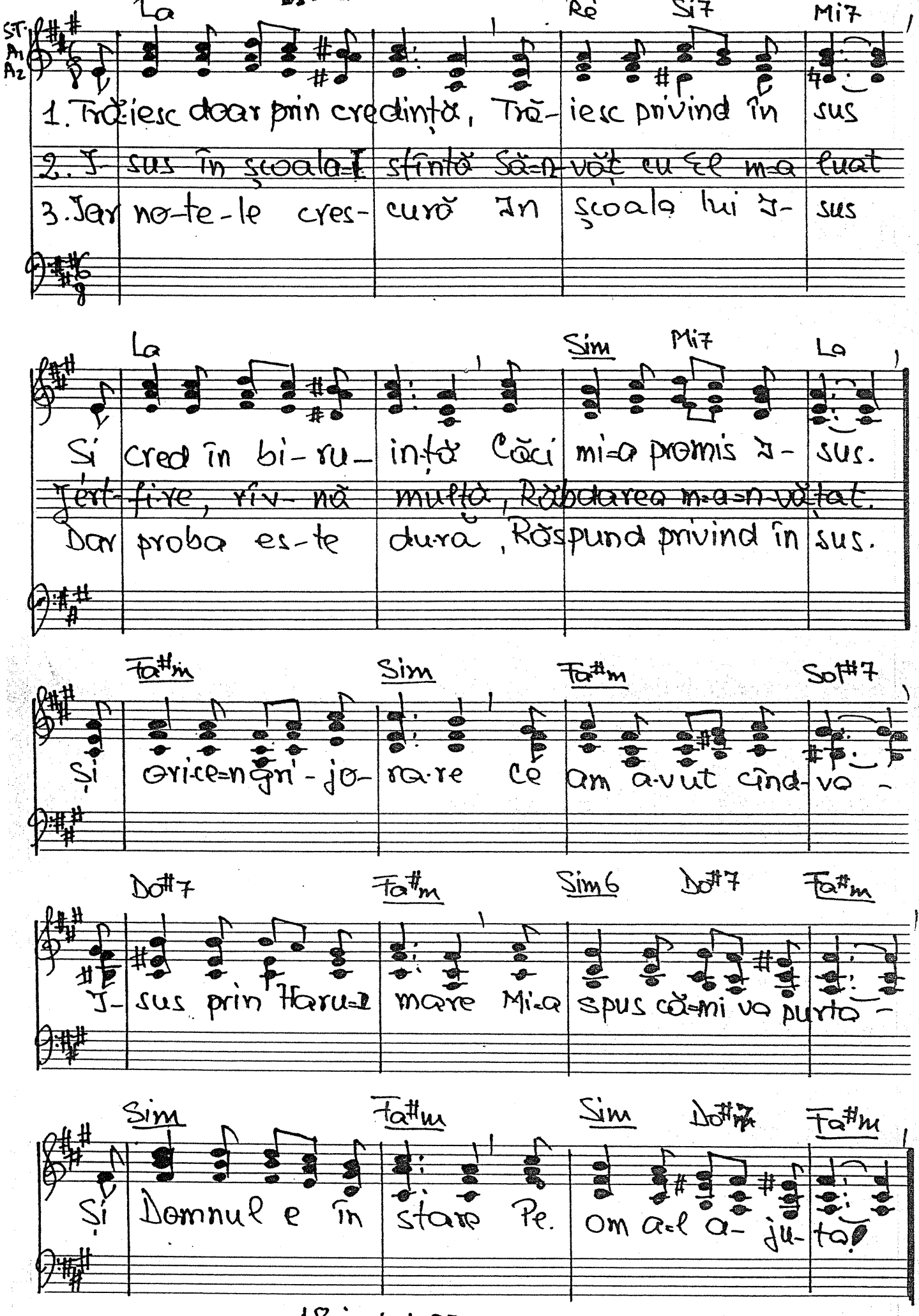

18 iunie 1985.

D

-1125. Oamenii se tot gîndesc.

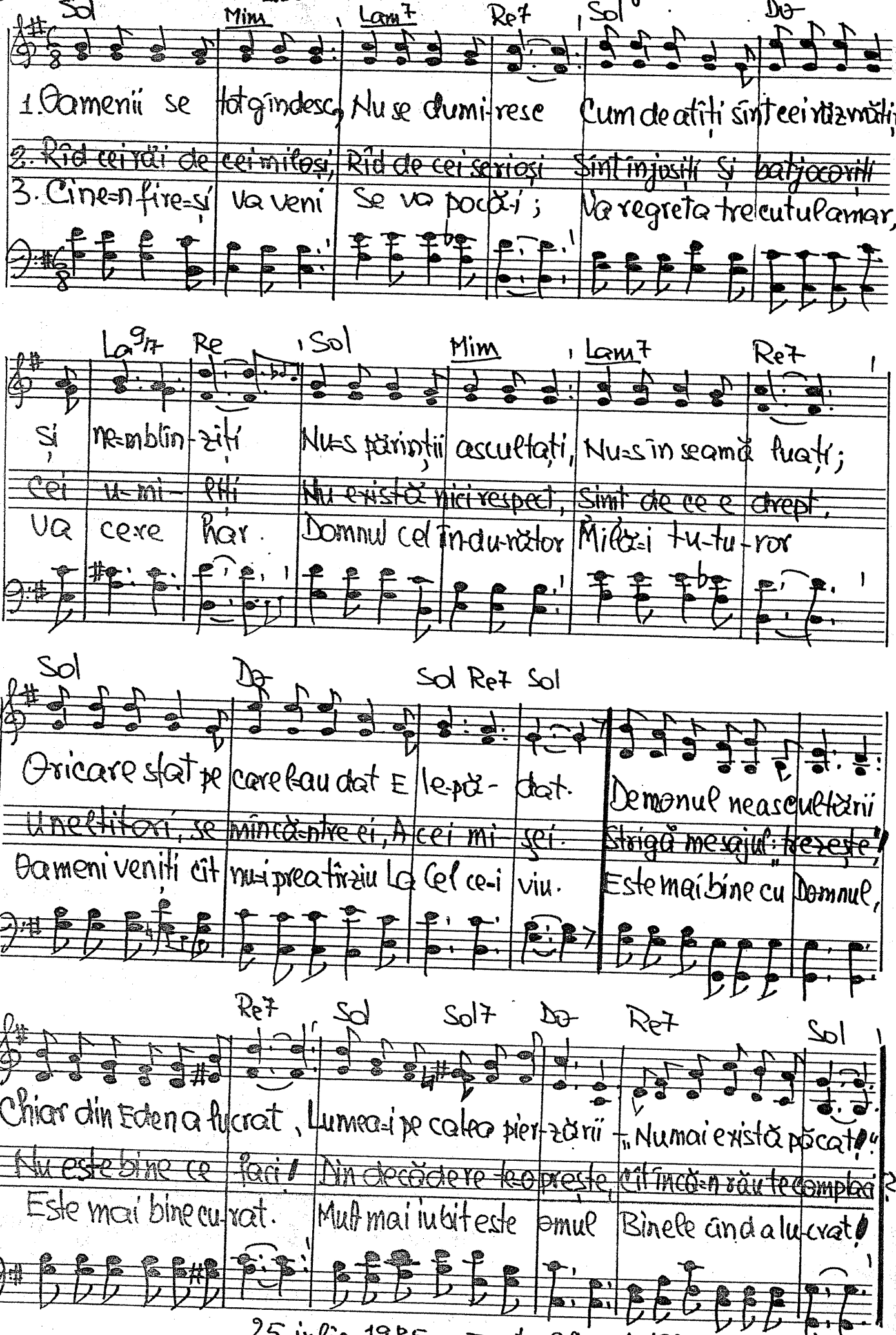

25 iulie 1985 Text. 28 oct. 1985.

126. „Fiecare să se cerceteze pe sine însuș".

1. Noi știm că sufe- rin-țe-le sînt date cu un scop:
2. Pă- trunzi în ti- ne și, surprins, Con- stați că-ai dat'napoi!
3. De ce să te a- ma-li-zezi Doar la ne-no-ro- ciri?
4. De poți în ti- ne o- sîn-di Gre- șelí ce-ai să-vîr- șit,

Se cu-ră-țesc con- știin-ța-le Cînd spui: Ah, nu mai pot!"
Că prea a-de-se-ai fost în-vins, Mo- mit de un gu- nai...
Cînd bine-i cît de des să vezi Cum ești, și-n fe-ri- cire!
Con- știin-ța ta se va albi, Tră- ind mai fe-ri- cit.

Ești frămîntat și te în-trebi: „-Dar oare ce-am greșit?"
Iar a-u-rul ce ți s-a dat De i-de- a-luri, crez,
Cu cît mai des și mai se-rios Tu te vei cer-ce- ta
Tea- plecă-n ru-gă- ciune iar Sub crucea lui Is- sus

Cînd nu mai poți ca să a-lergi, Te-a- na-li-zezi sme-rit...
Sub în-de-ieli-ți-ai în-gro-pat și pe un gol tro- nezi!
Cu-a- tît iu- bi- rea lui Hristos Mai mult te va-a-ju- ta!
Iu- bește-L pentru tot ce-n dar Și-n mi-ră ți-a a- dus!

25 iulie 1985 Tot 28 iul 1985

Sol

- 1127. Elev în școala lui Isus.

Dom Sol7 Dom Do7 Fam Lab Lab6 Mib

1. E- lev care în școala lui Isus în- văț
2. Să fii nenduple- cat, drag și mi- că să n-ai
3. O, da! NE-NDUPLE-CA-RE! Spre rău nu ce- da!
4. Să rabd o nedrep- ta-te, S-a- jut un săr- man

Sol7 Dom Fam6 Fam7 Sib7 Fam7 Mib Lab6 Sol

Mă lupt ori-ce de- prinderi spre rău să-mi dez- văț.
Și chiar mamă și ta- tă la moarte să dai!
Fii drag, ți-ne-te ta- re, chiar mort de-i că- dea!
Căci nu știu ce în viață a- duce un an!

Do7 Fam7 Fa9 Dom Lab7+ Sib7 Mib Sib7

Pri- vesc cele ce-n lu- me drept bune le-am luat
A- șa în-vă-tă- tu- ră, a- șa re- zul- tat!
Mi- los fii cu pă- rin- ții, cu se- me- nii tăi
Eu fac ce-mi stă-n putință dar Bi- NE ori- cui!

Fam6 Sol7 Dom Dom7 Fam6 Sol7 Dom

Și tep, norme în via- tă le-am con- si- de- rat!
În ea nu-i demni- ta- te, ci u- ră, pă- cat!
Căci plin es- te pă- mân- tul de oa- me- nii răi!
Iu- bind, iau note bu- ne sfin- țind școala Lui!

25 iulie 1985 Text. 28 oct. 1985

1028.

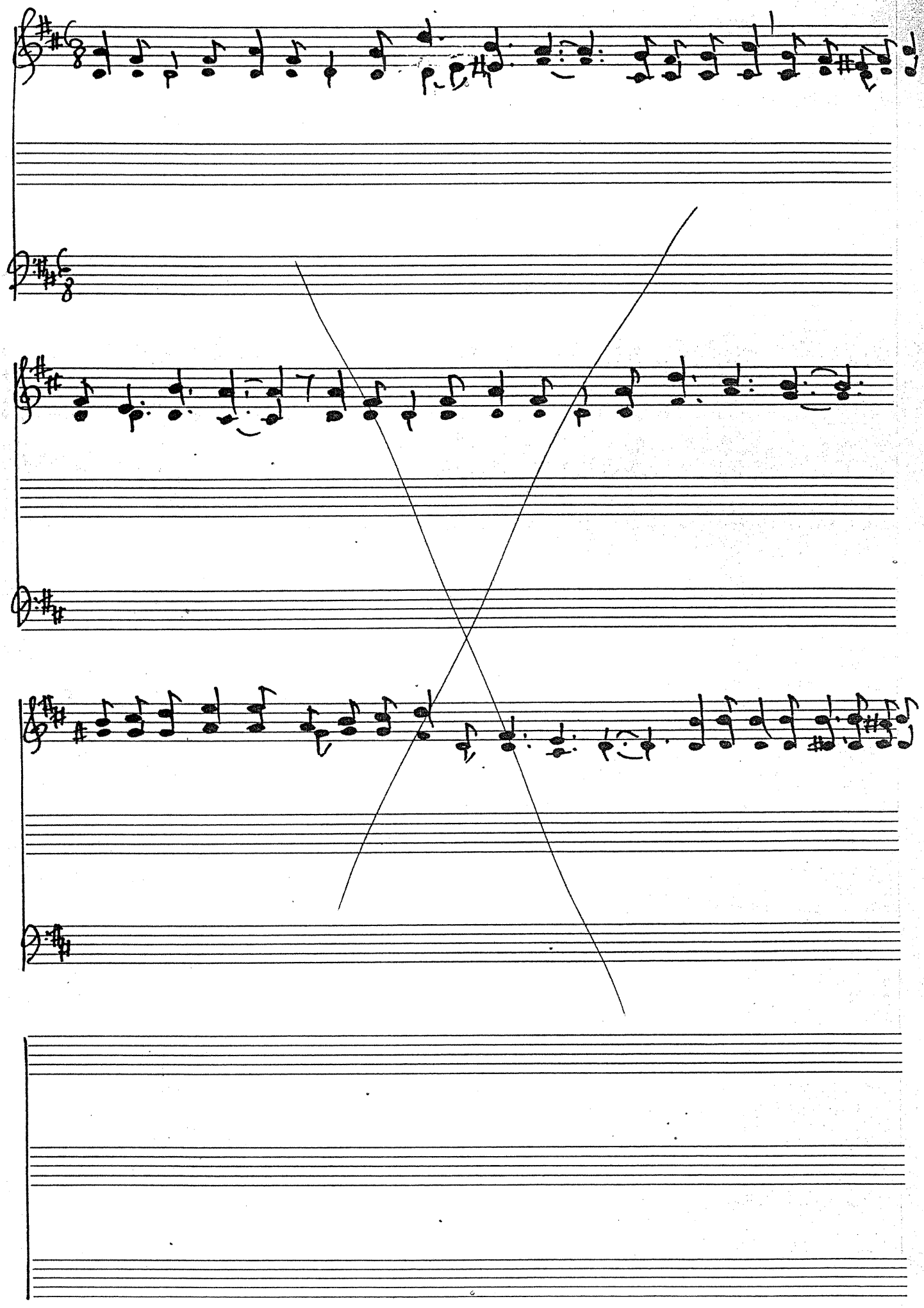

1128. Slavă Ție Doamne.

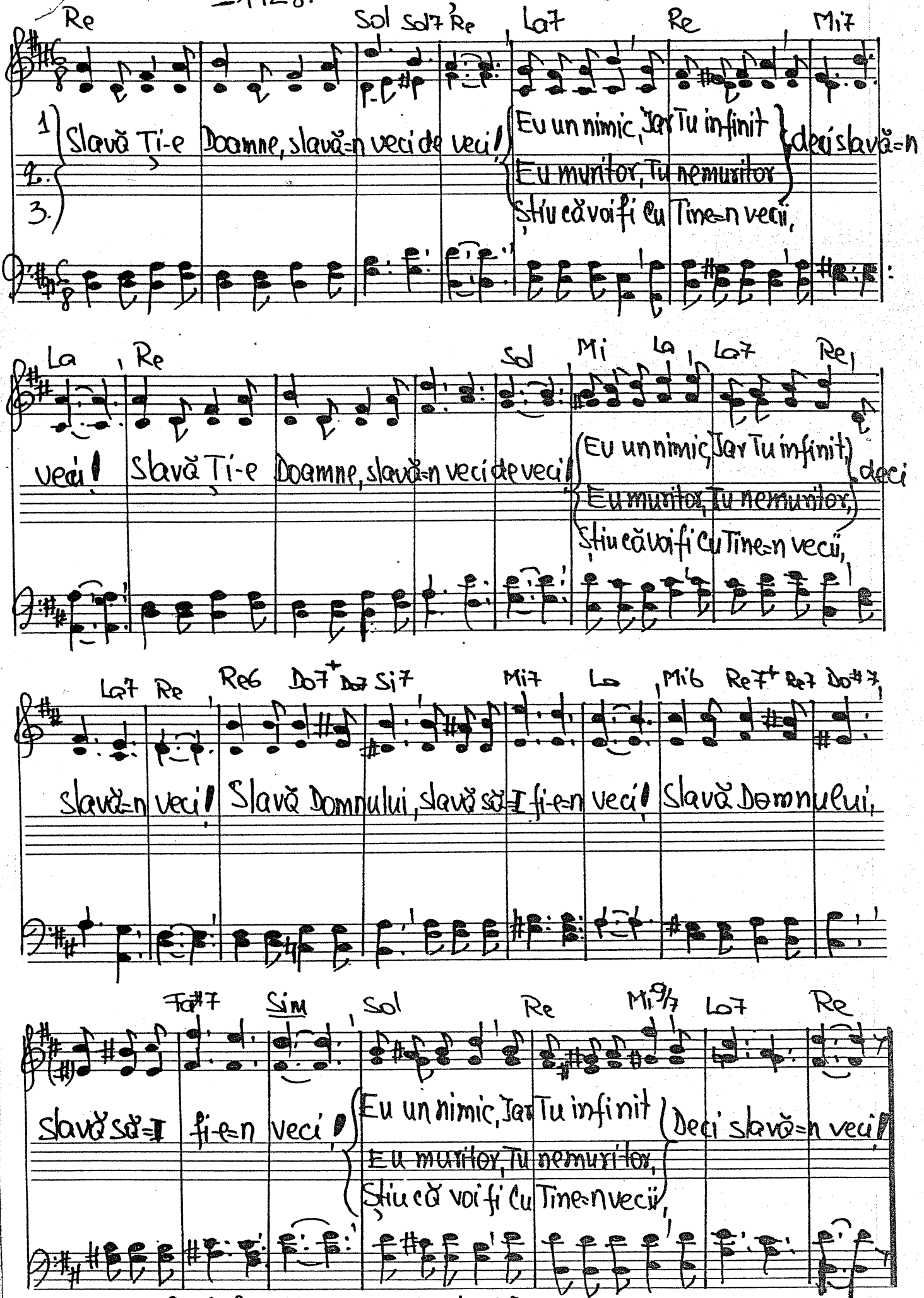

25 iulie 1985. Text: 28 oct. 1985

Solo — 1129. Privesc atîția ce lîncezesc, Părinte...

Do | Do° | Sol7 | Fa6 | Fam6 | Do

1. Privesc atîția ce lîncezesc, Părinte — Și nu știu nici cîte mai trăiesc
2. ~~Cuvîntul Tău e bici de foc din ceruri — Prin care lumile deschiz~~
3. Cîte mai stați pe valul îndoielii, — E securi că-te încă mai vreți?

Do7 | Fa | Do | Do7 | Fa6 | Sol7 | Do

Ascultă-ne cînd Te rugăm fierbinte: Arată-Ți harul minunat, dumnezeiesc!
~~Să nu îi bagi să bîjbîie prin neguri căci pentru păcatos Tu ușa n-o închizi!~~
Vă scufundați! Să spuneți NU tocmelii căci poate harul doar o clipă-l mai aveți!

Refren

Do | Mim7 | Sol7 | Lam | Re9/7 | Sol7

Precum în noapte se coboară dulcea rouă Să umezească sacra plantă care-a însetat
~~Ce Dumnezeu ce stă cu brațele deschise! Iubirea Sa e FĂR la cei debusolați;~~
Priviți la norii de furtună ce se-adună, Salvarea voastră în secunde vă mai stă,

Do | Mim | Fa | Do | Do7 | Fa6 | Sol7 | Do

Să se reverse peste ei putere nouă, Te rog lucrează și cu omul frămîntat!
~~E STEAUA NORDULUI pe mările în-tinse DOAR pentru cei ce-ar vrea să fie ajutați!~~
Cum veți striga pe marea cea învolburată De nu primiți salvarea care se mai dă!

28 mai 1985 Text: 28 sept. 1985

D

– 1130. Am găsit în eterna iubire.

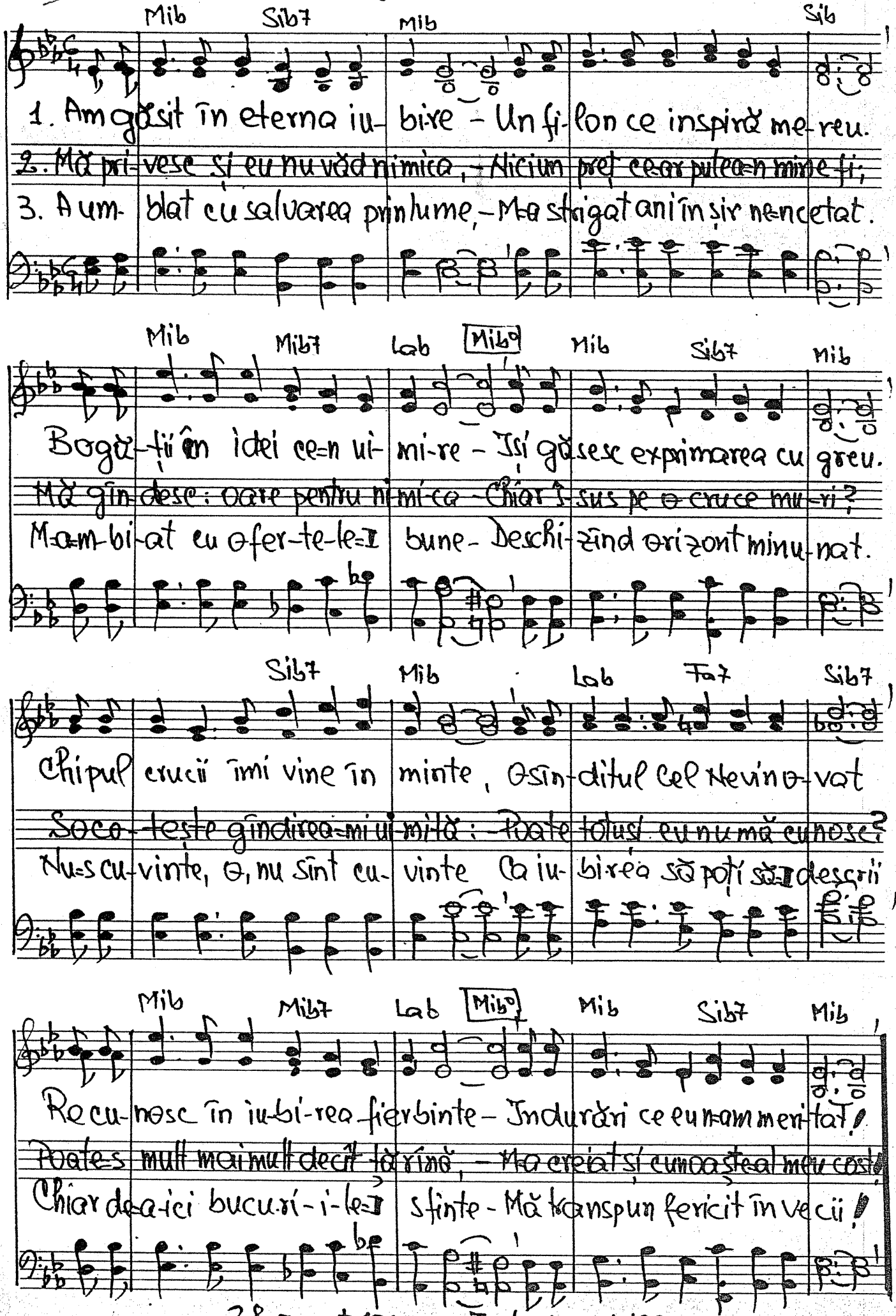

28 august 1985 Text: 28 oct. 1985.

(Solo) — 1131. Părinte binecuvîntat.

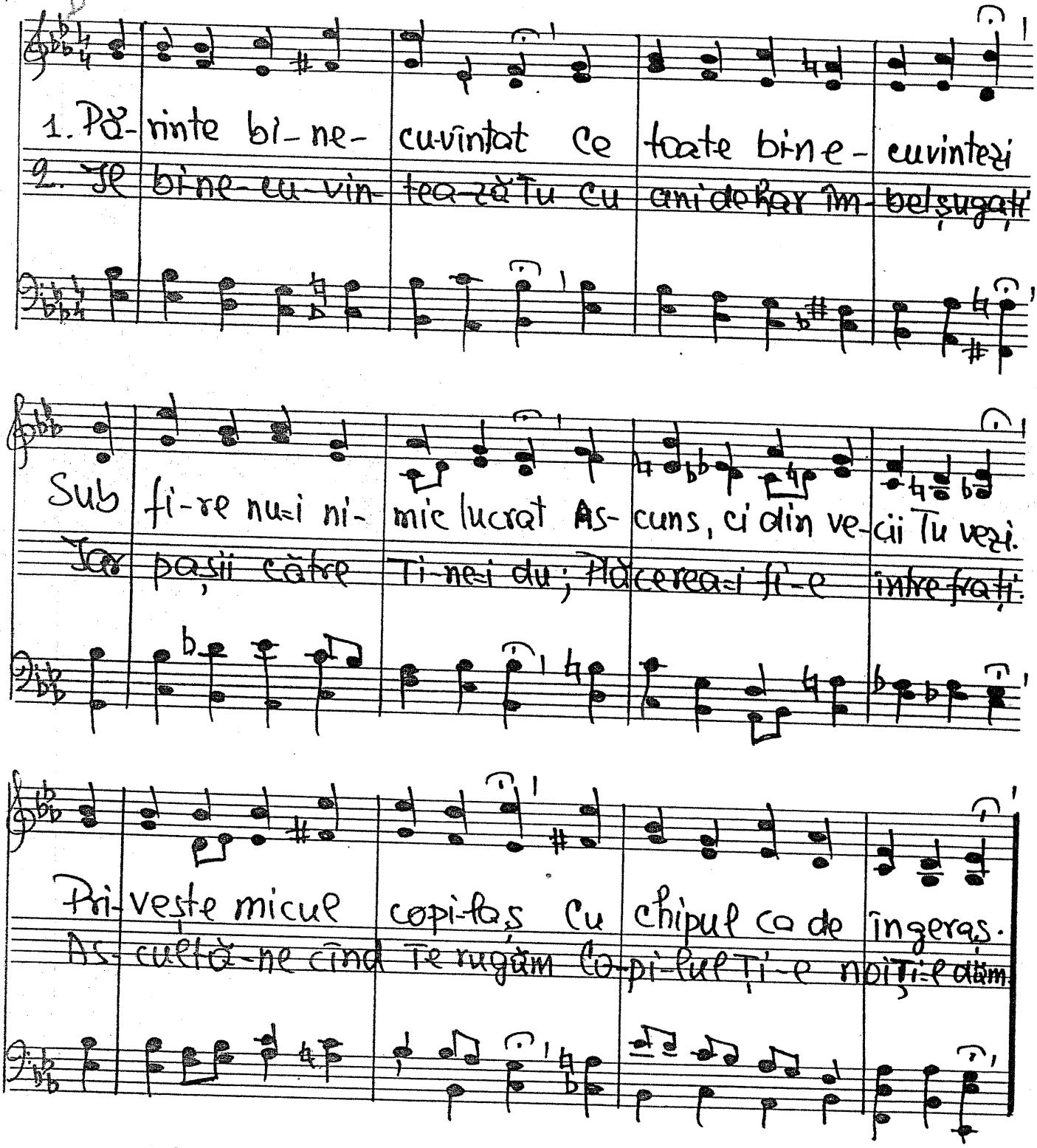

29 august 1985 Text: 28 oct. 1985.

1132. Meditație la Anul Nou.

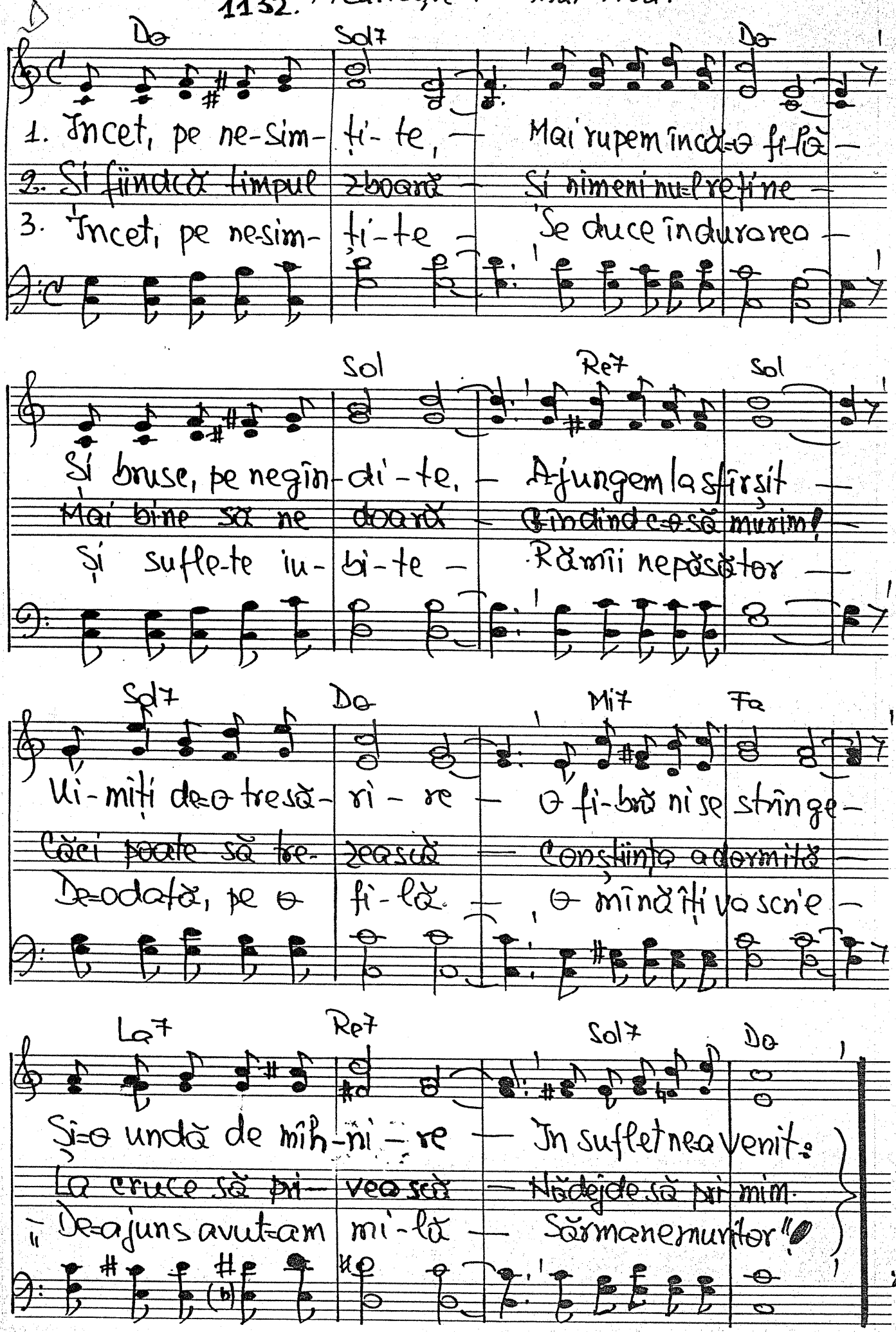

y. Refren

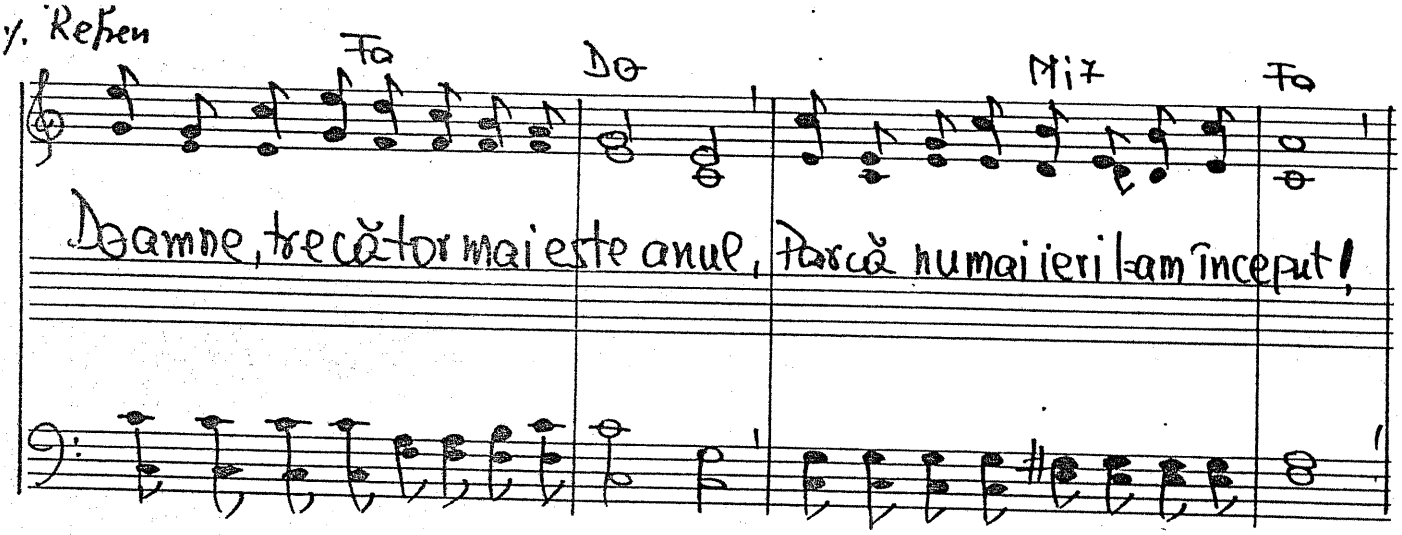

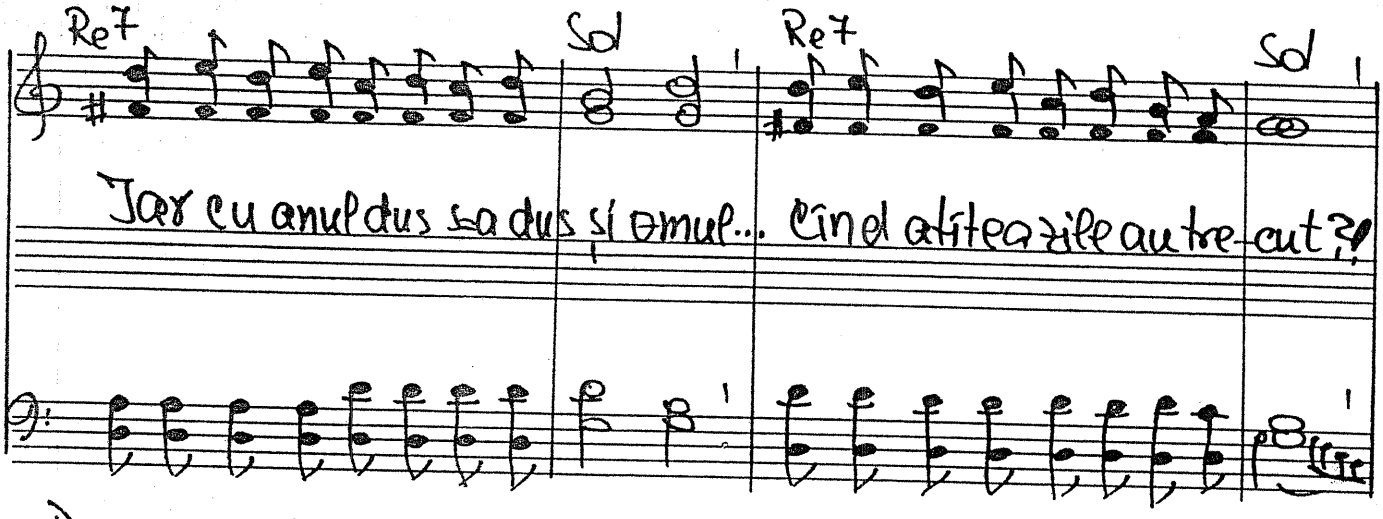

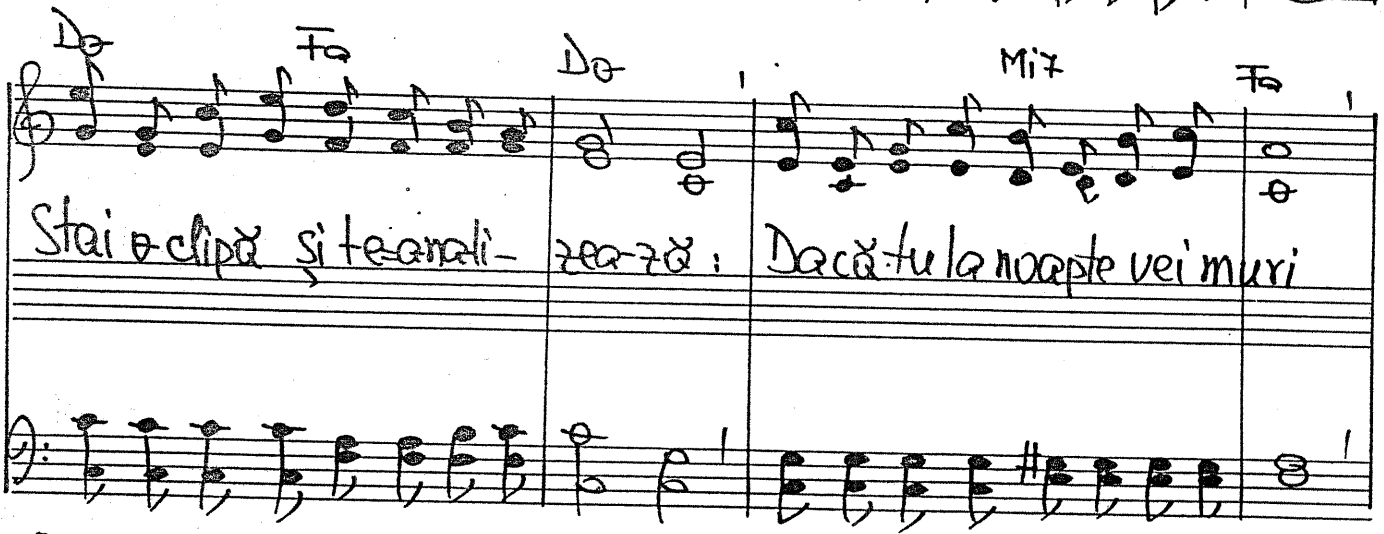

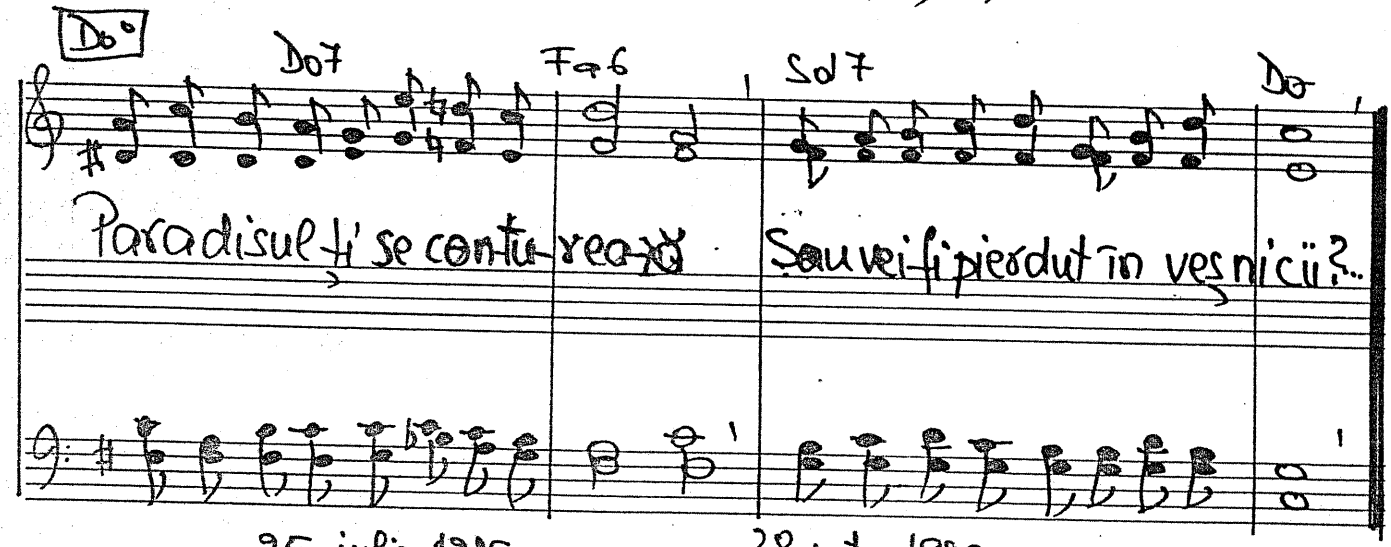

25 iulie 1985 28 oct. 1985.

Dolce. Meditativ

1133. Într=o zi, când Dumnezeu mă va lua

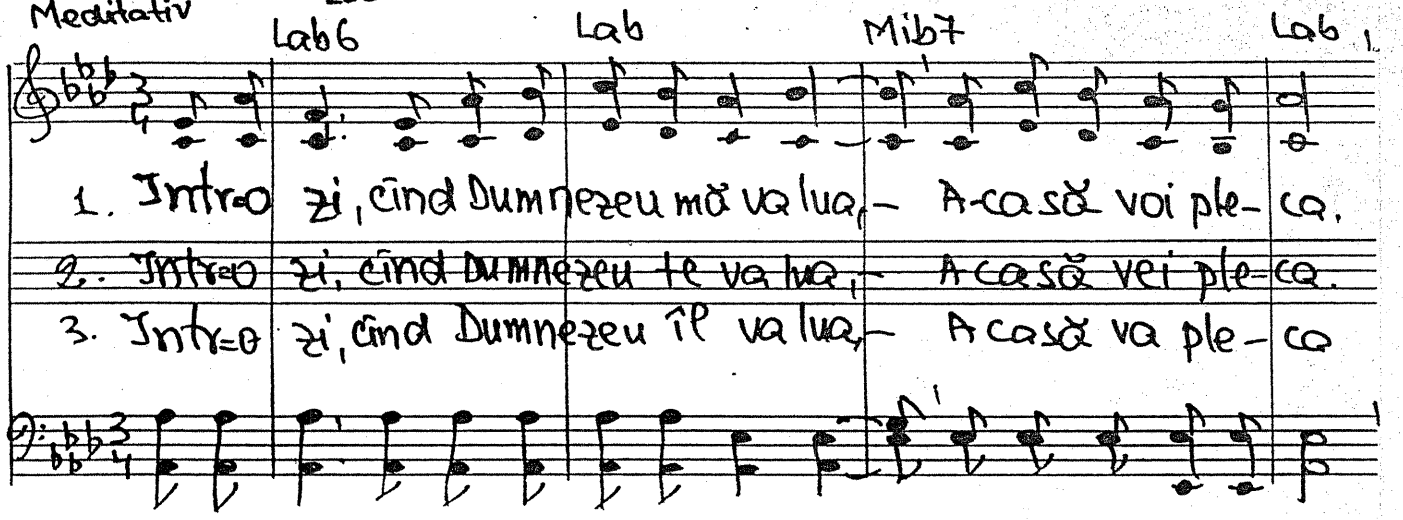

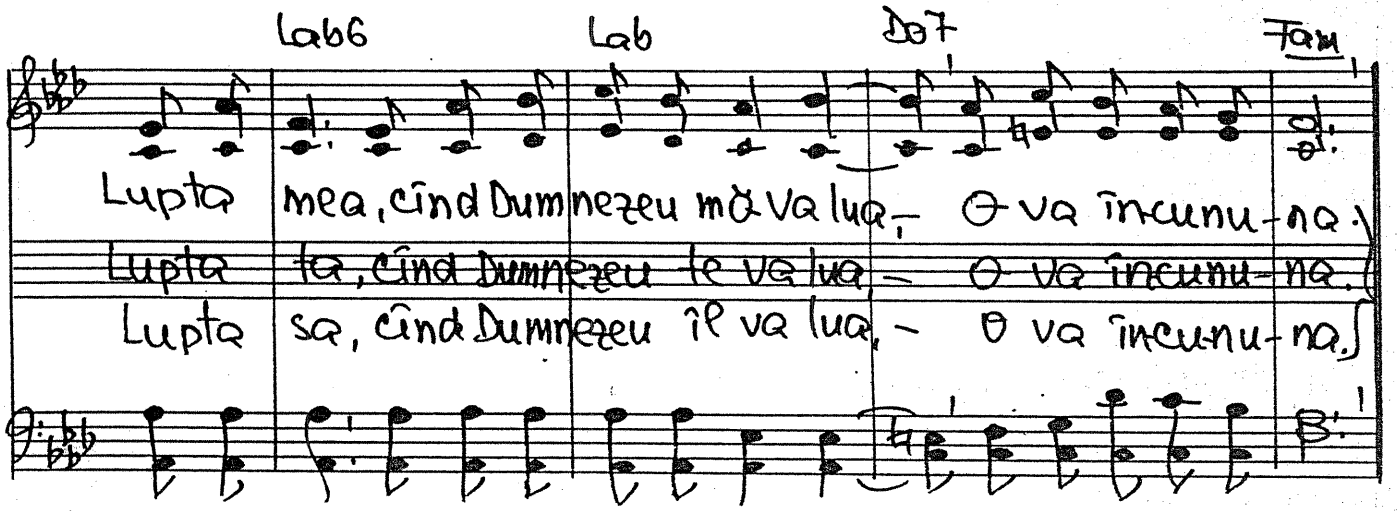

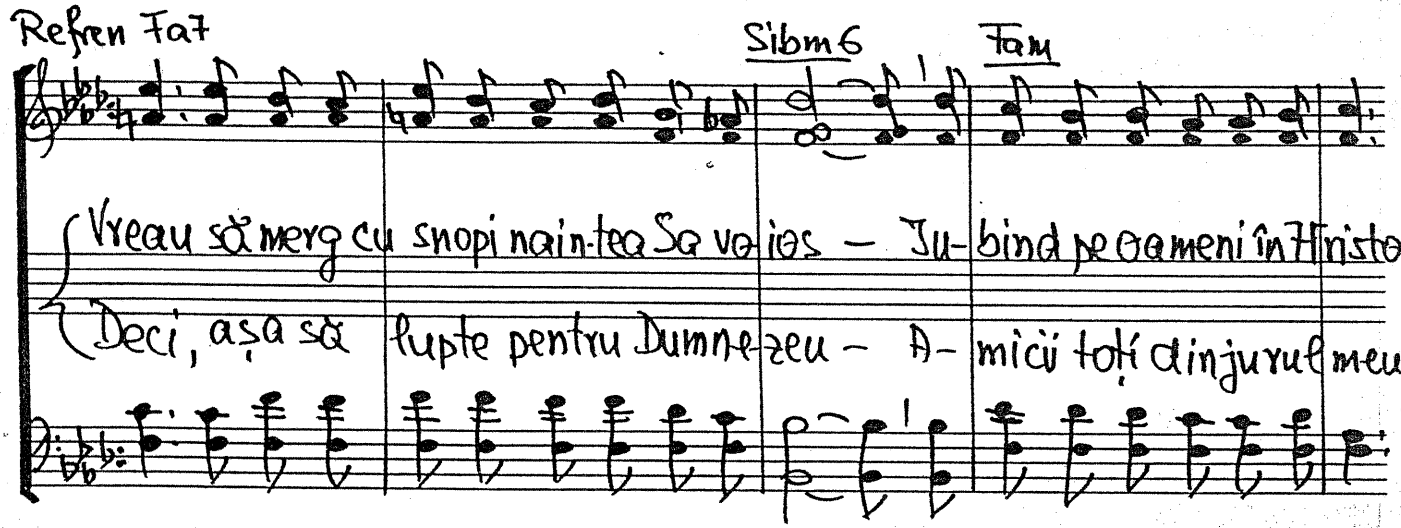

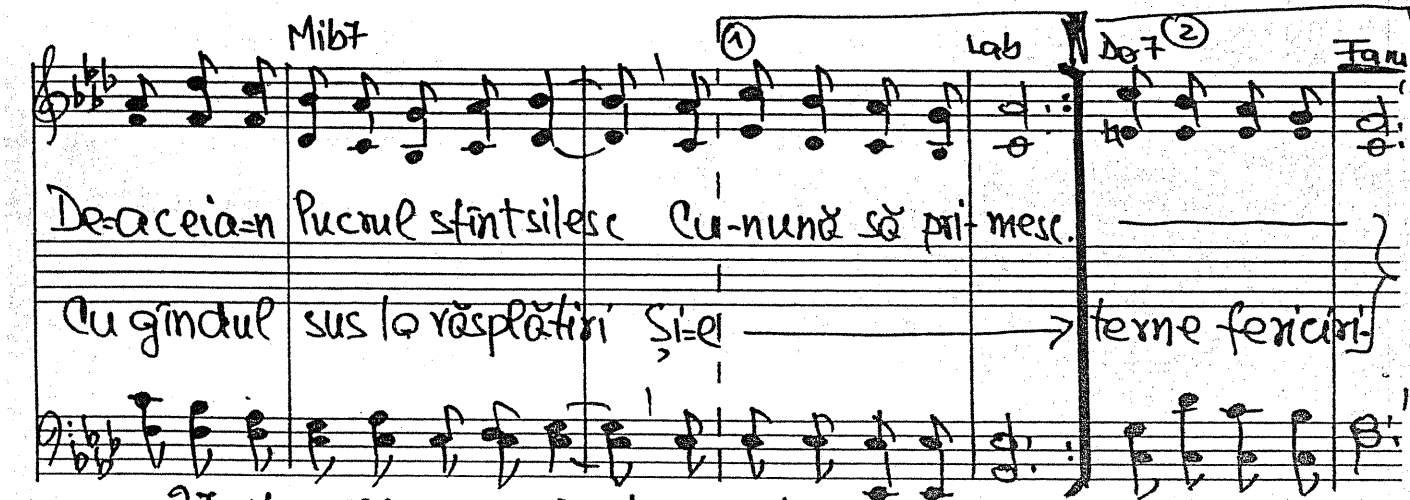

27 Noe. 1984 Text: 29 oct. 1985.

D

-113. Minunată-i tinerețea în Iisus Hristos!

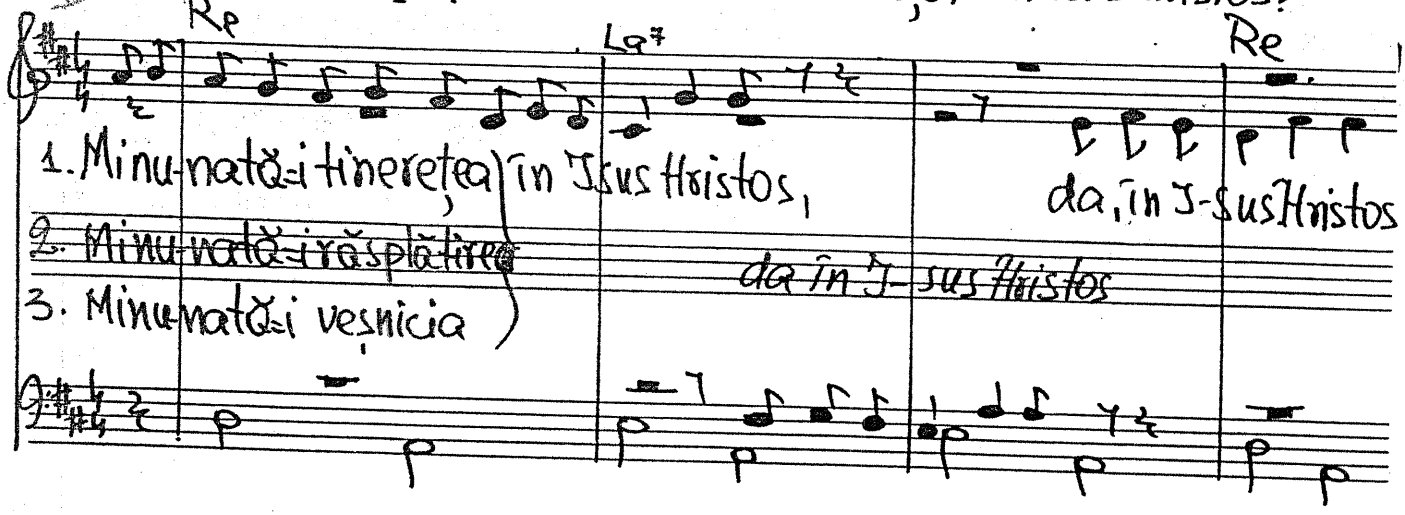

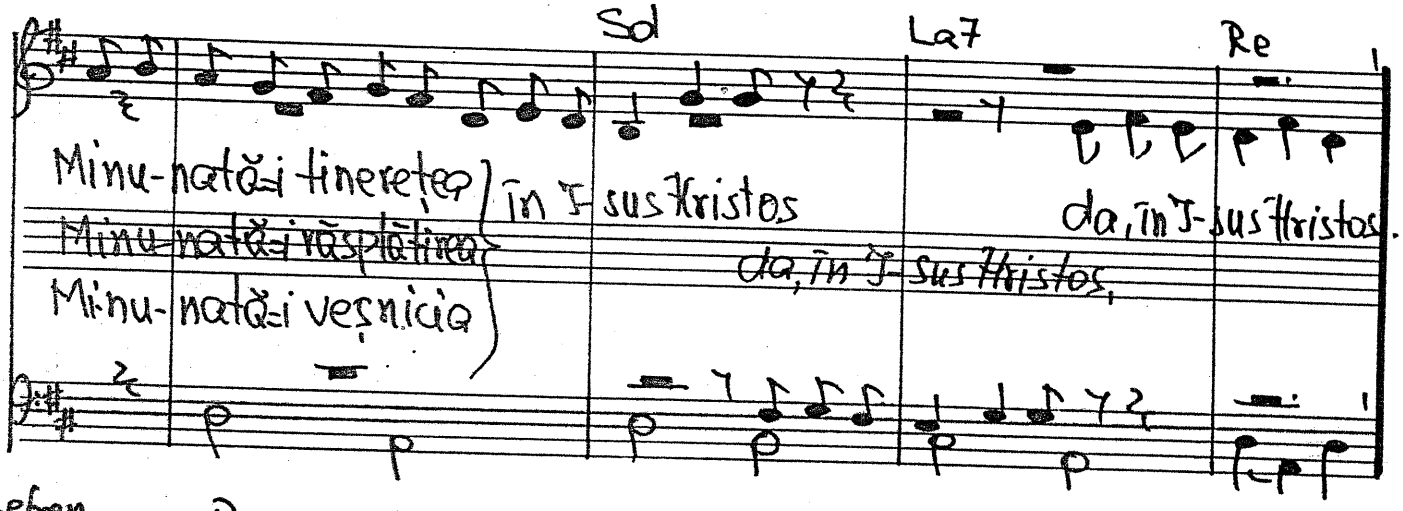

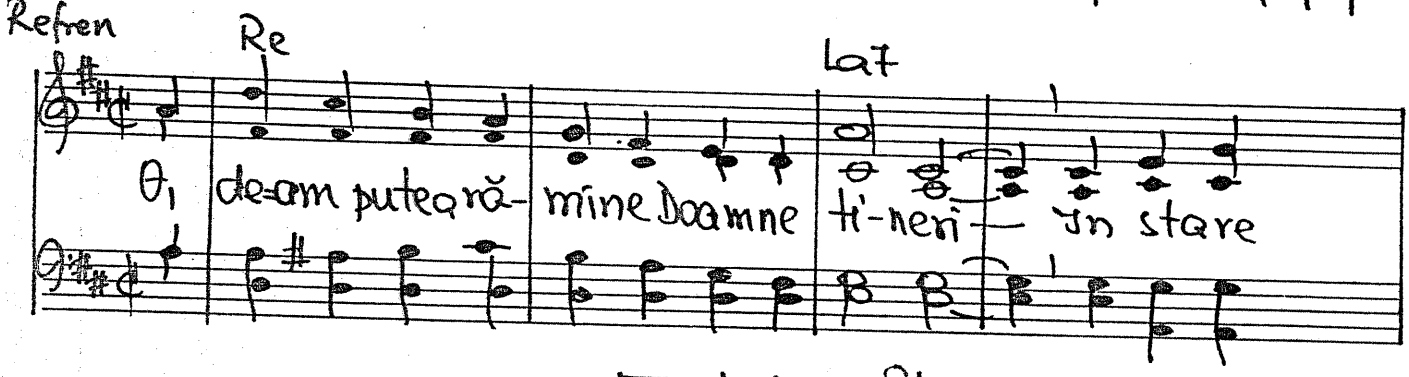

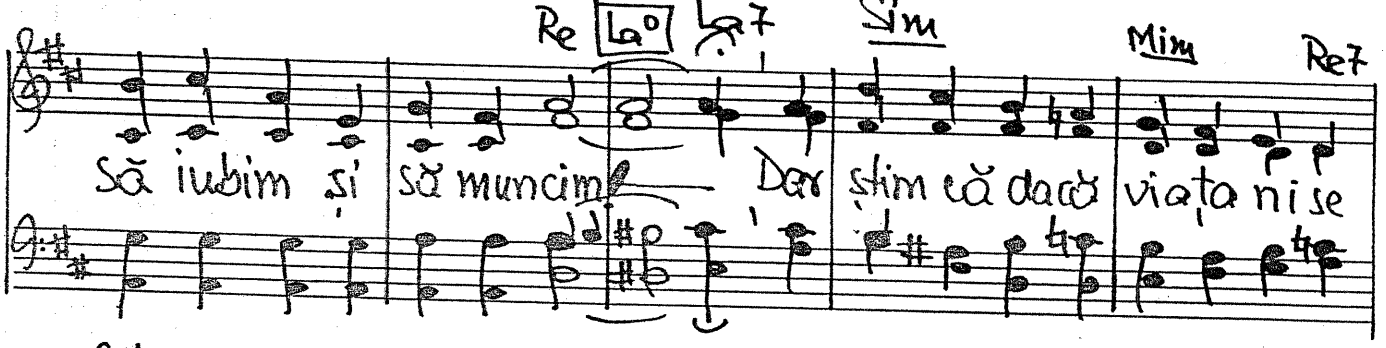

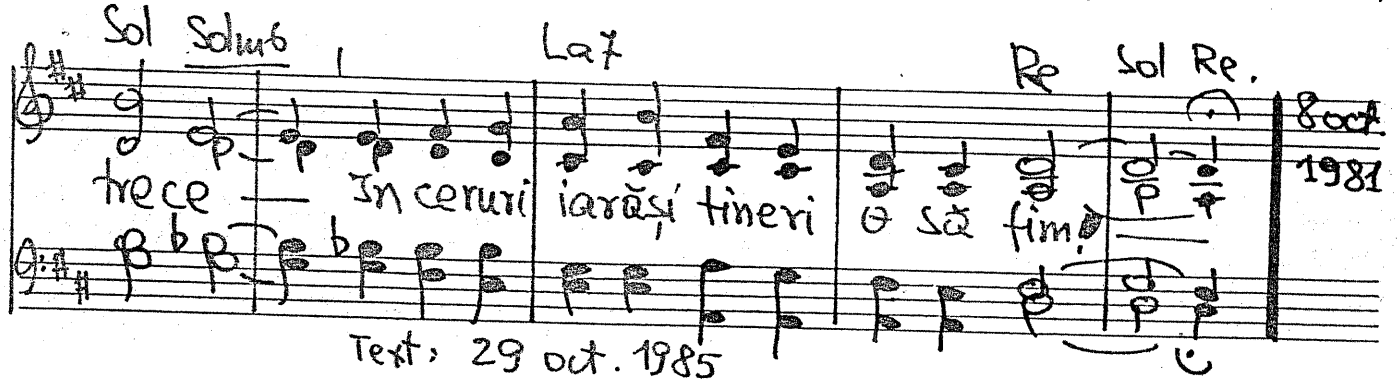

Text, 29 oct. 1985

- 1.135. Cine va citi-n cuvînt

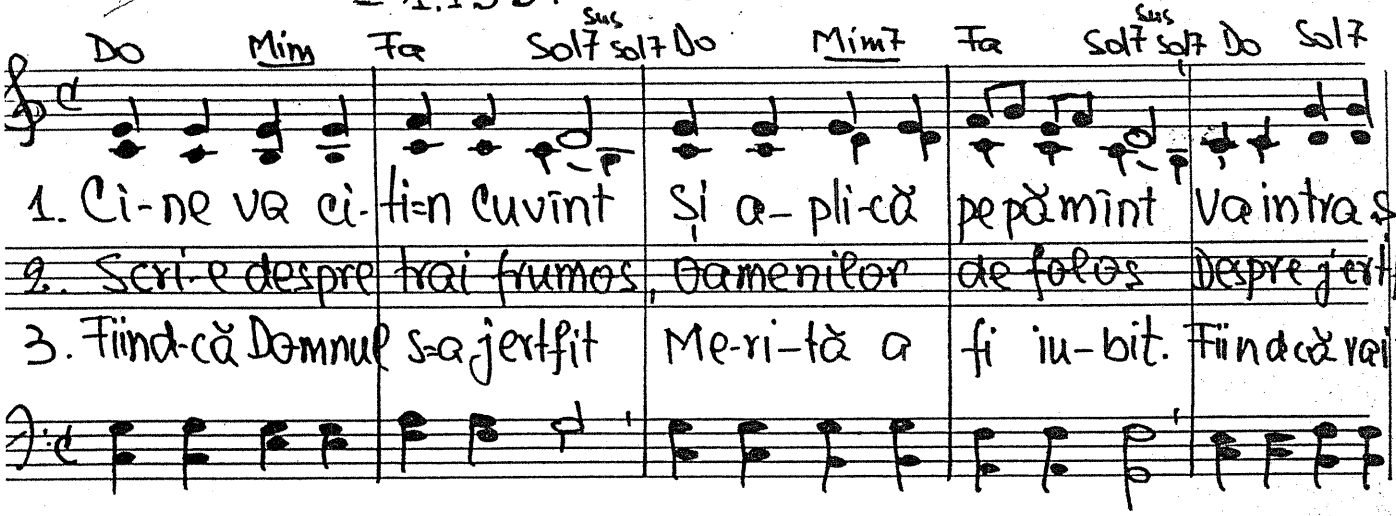

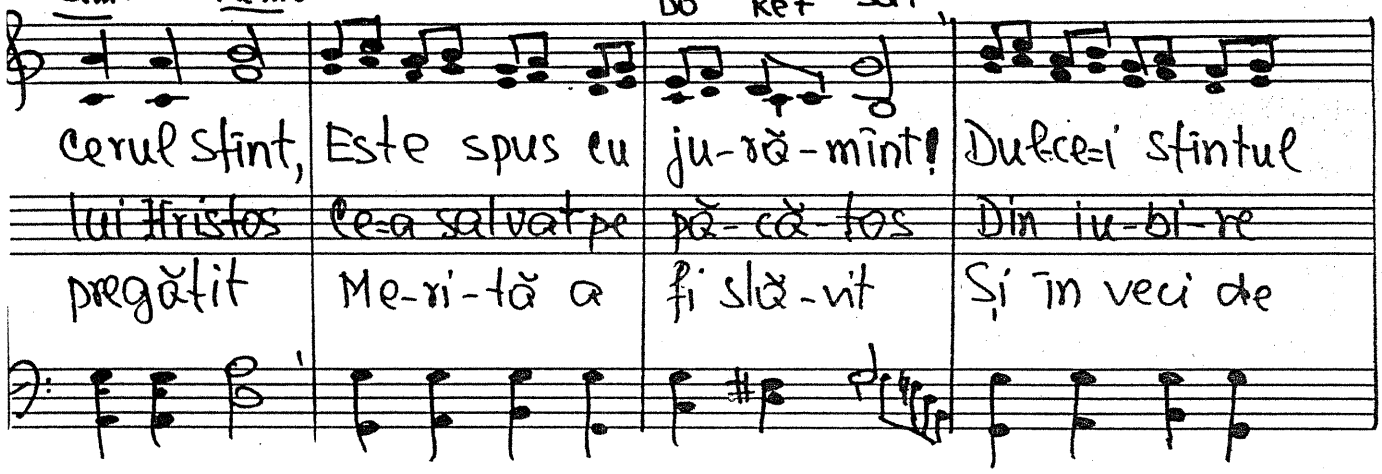

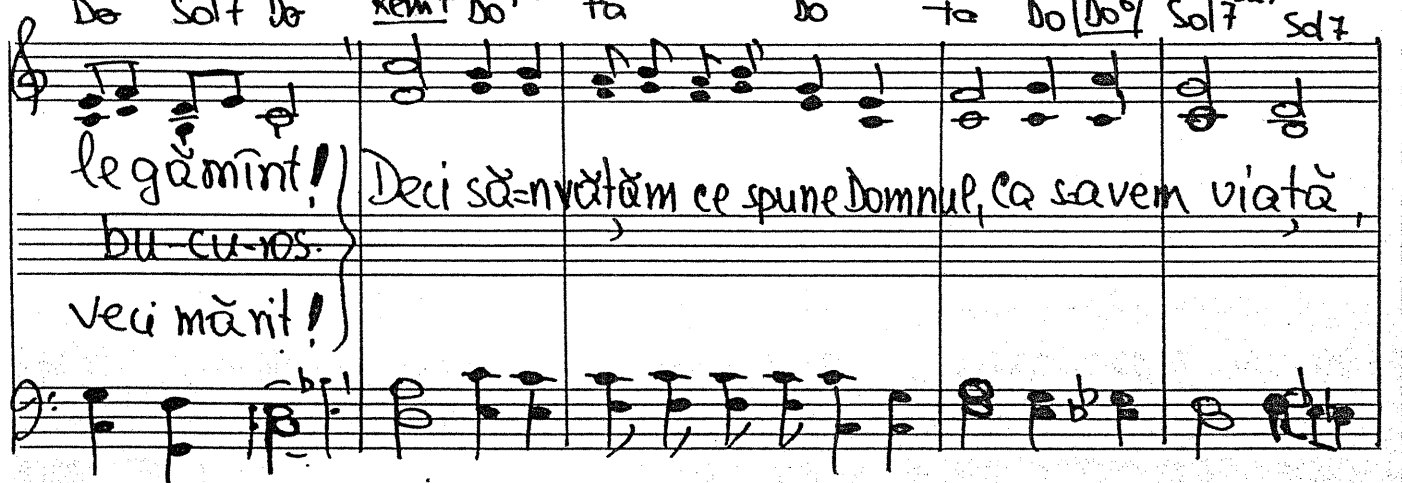

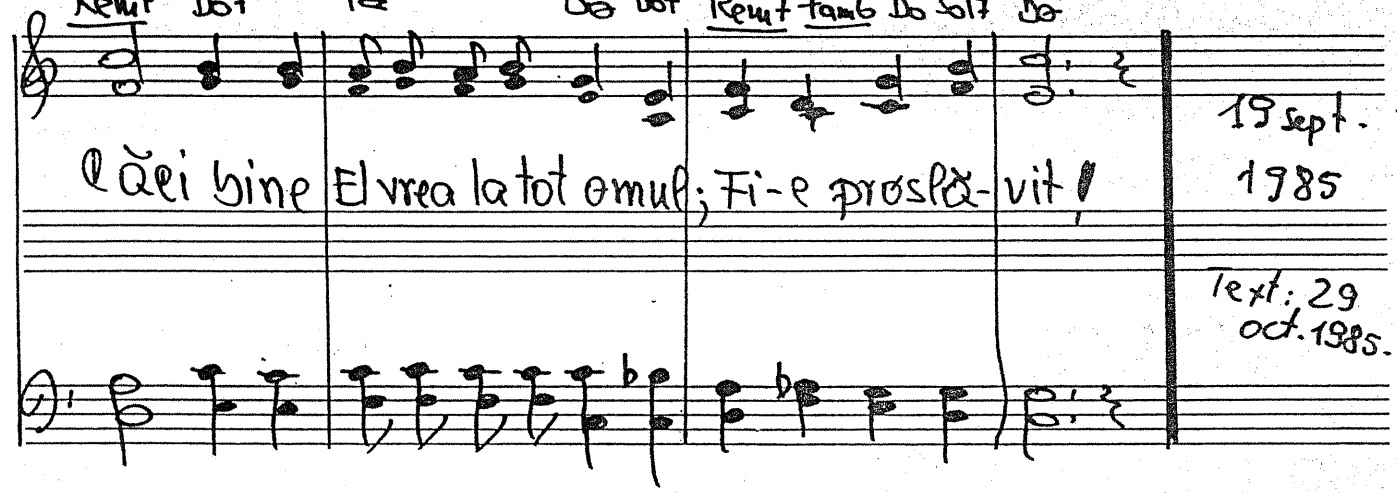

19 sept. 1985

Text: 29 oct. 1985.

D -1136. Șarpele cel din trecut

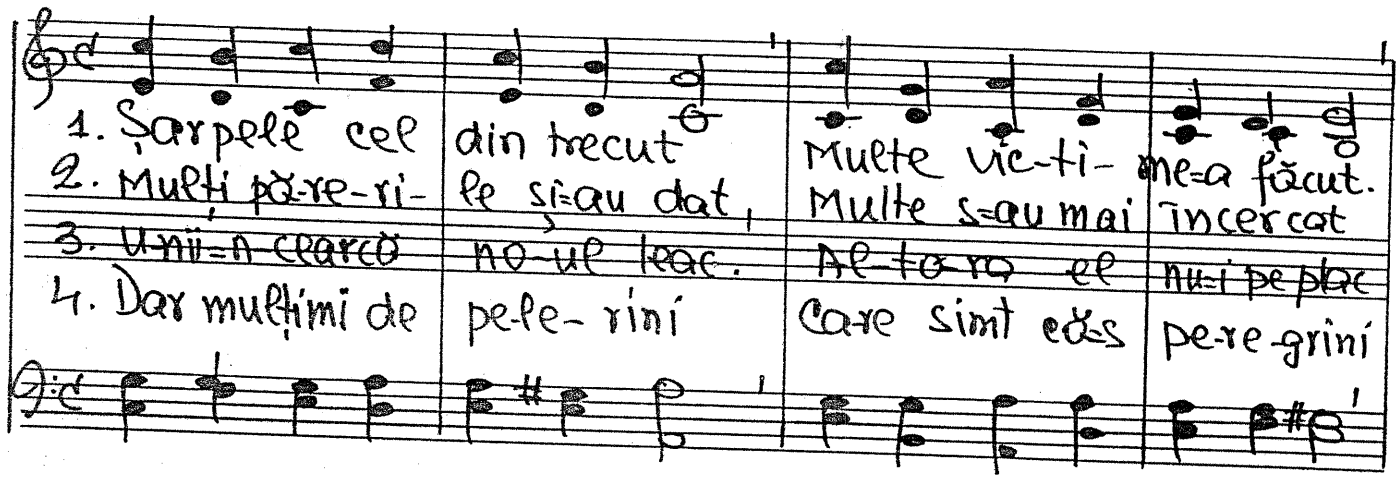

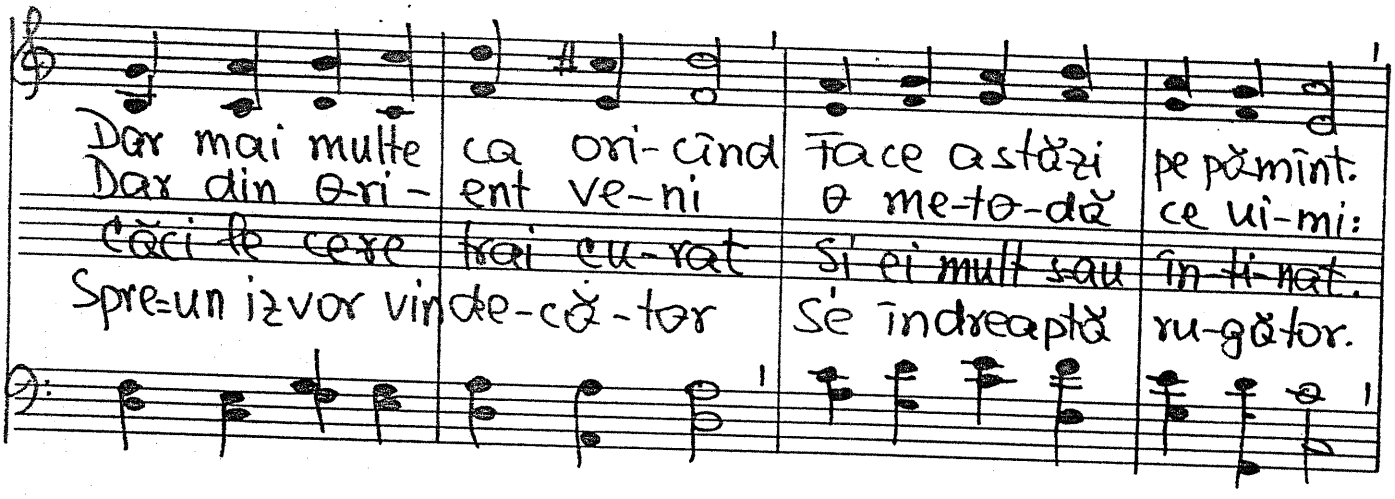

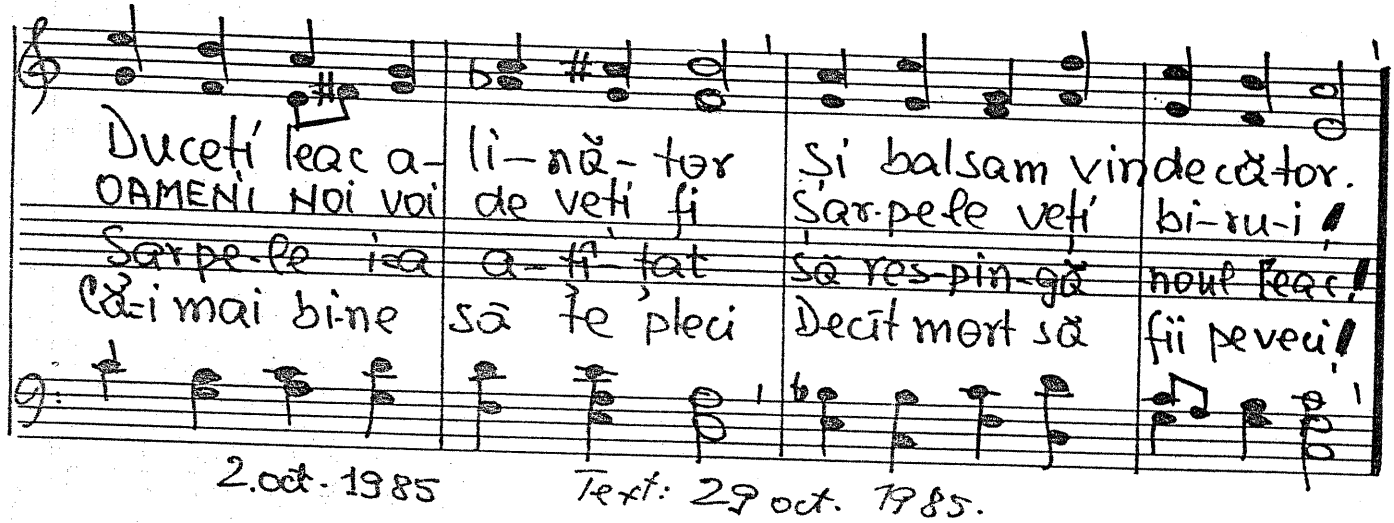

2.oct.1985 Text: 29 oct. 1985.

Duet D

-1137. Ispita vine numai din lăuntru

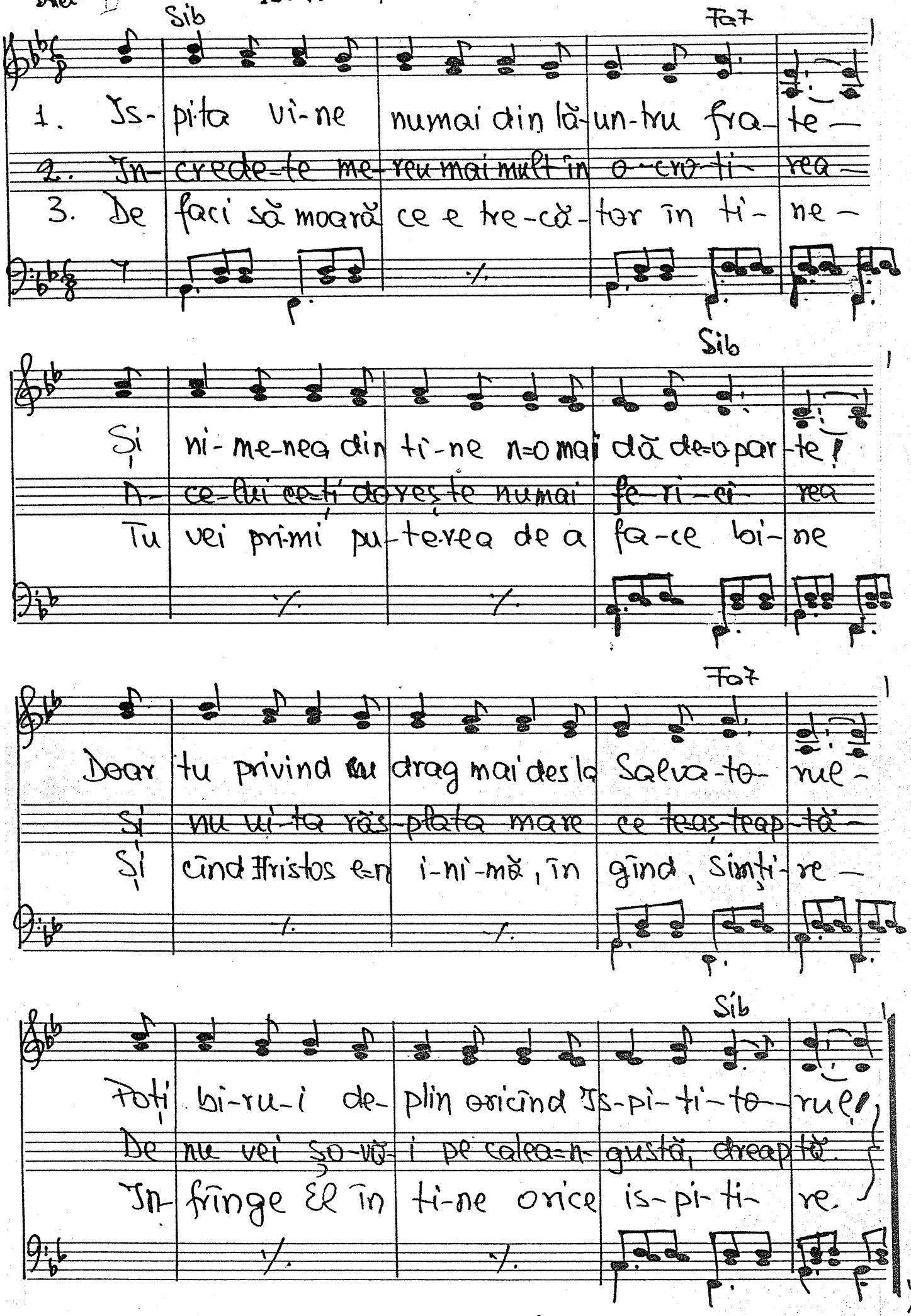

1. COR.

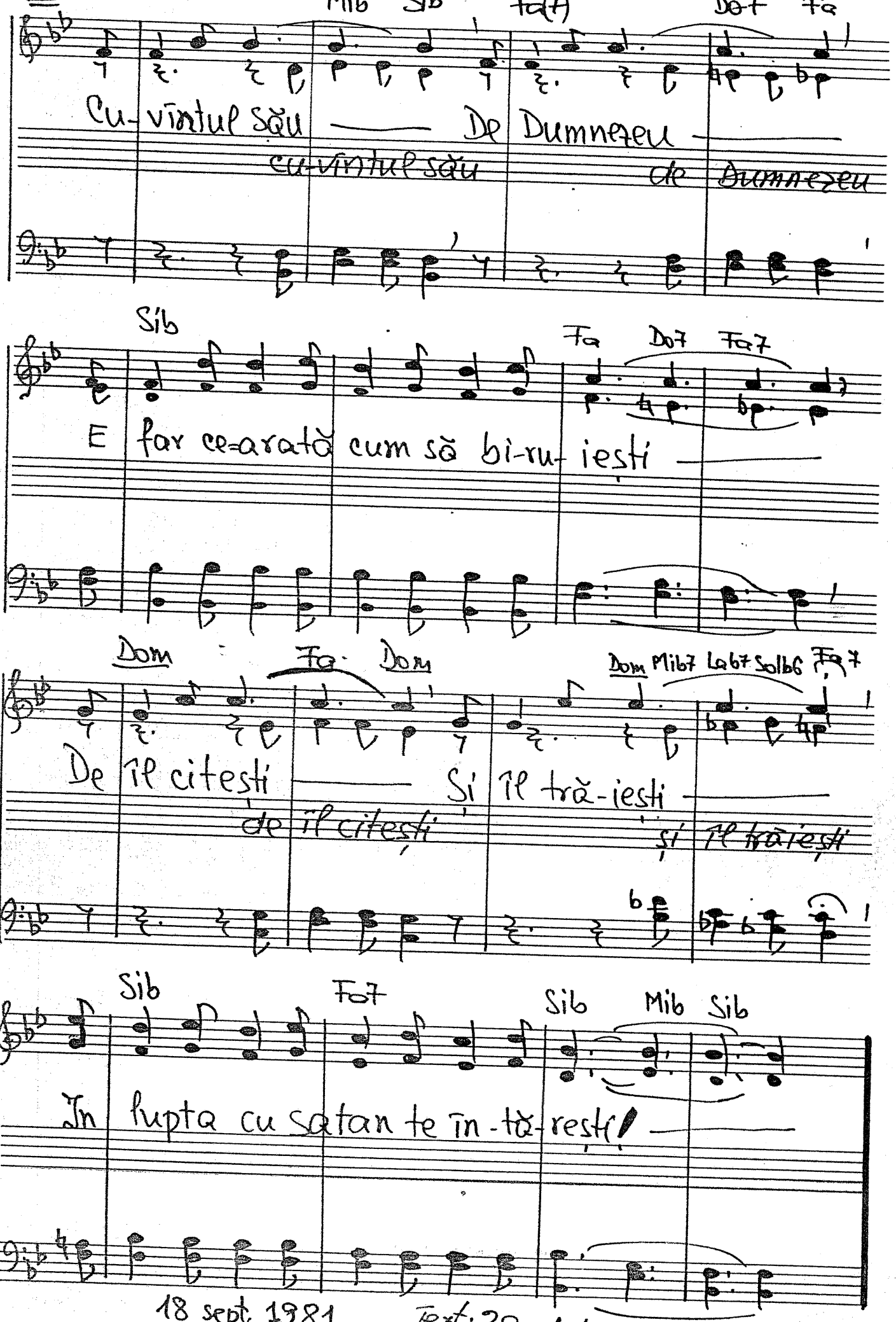

18 sept. 1981. Text: 29 oct. 1995

-1138. Tu cu păcatul să nu te joci!

D

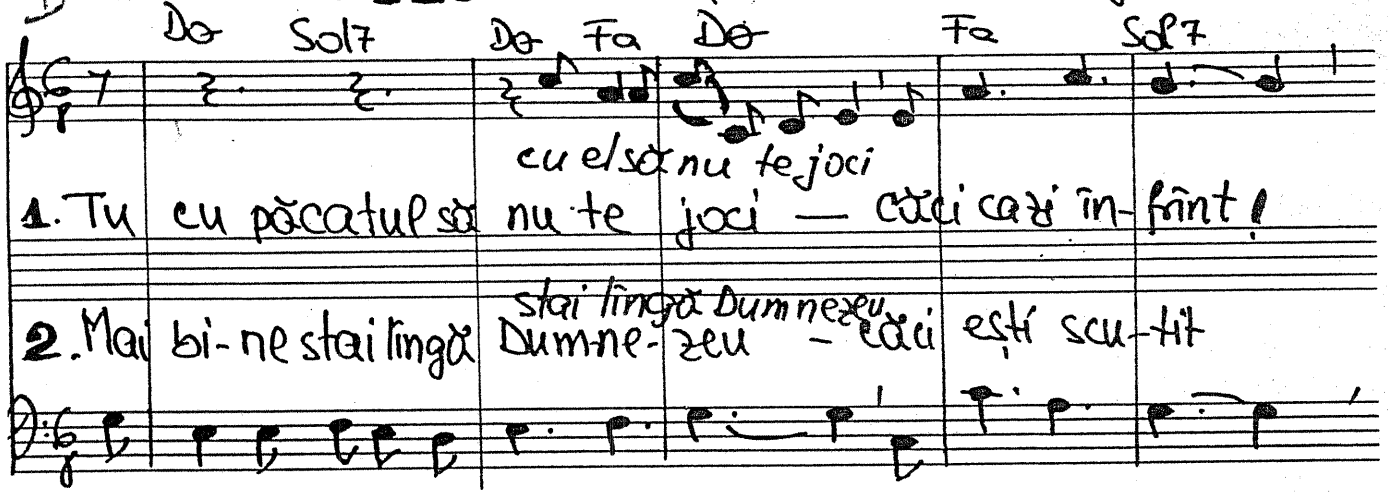

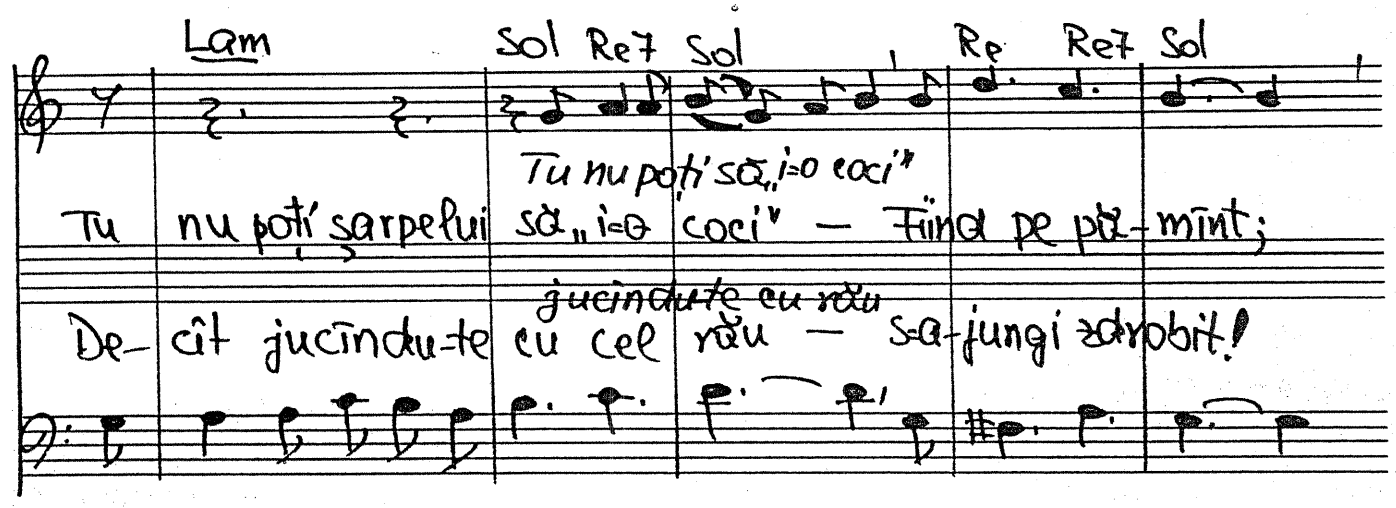

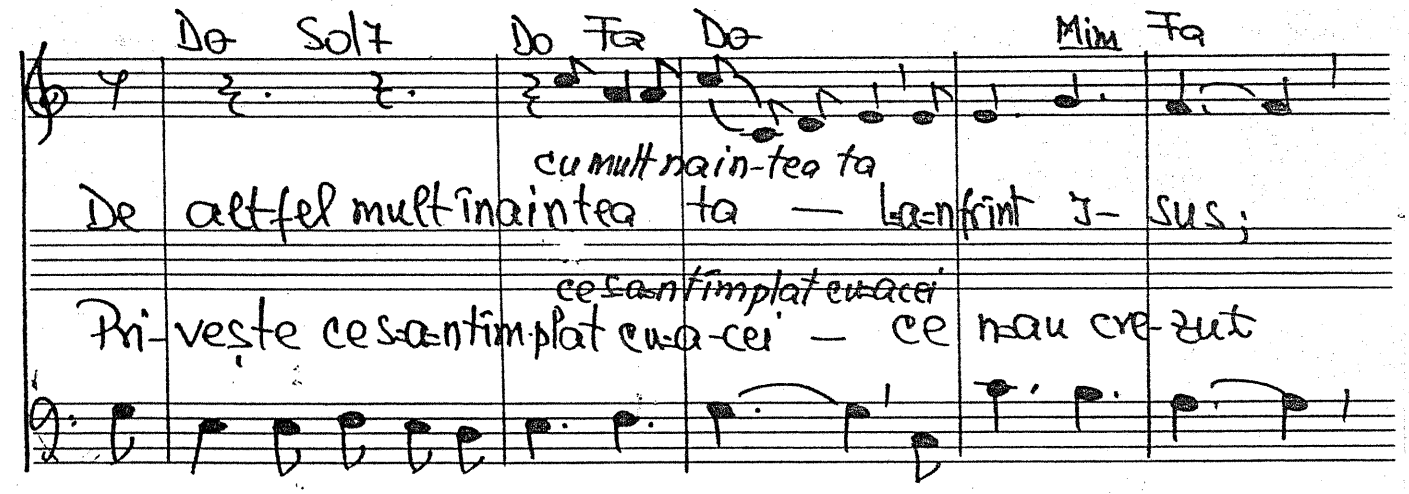

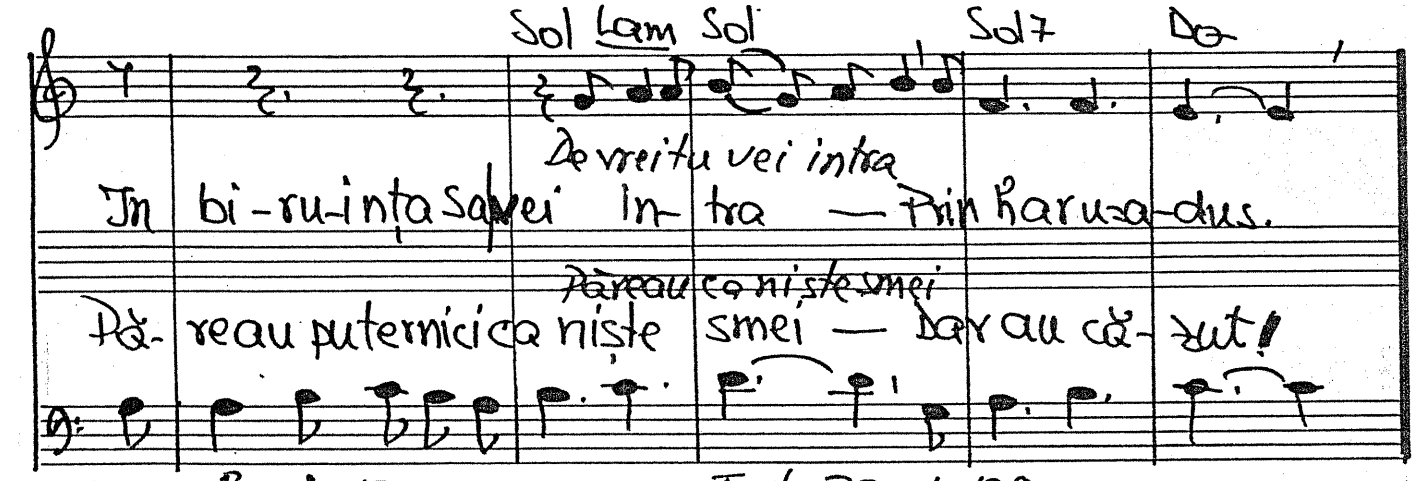

3 oct. 1985 Text: 29 oct. 1985

-113. Ce se spune despre tine?

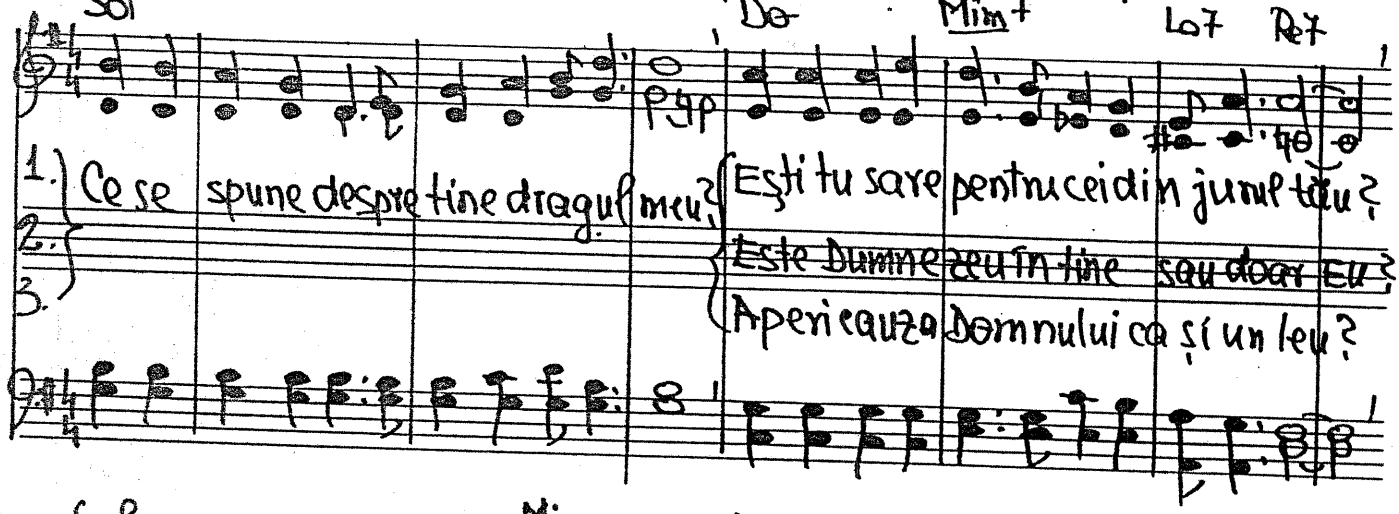

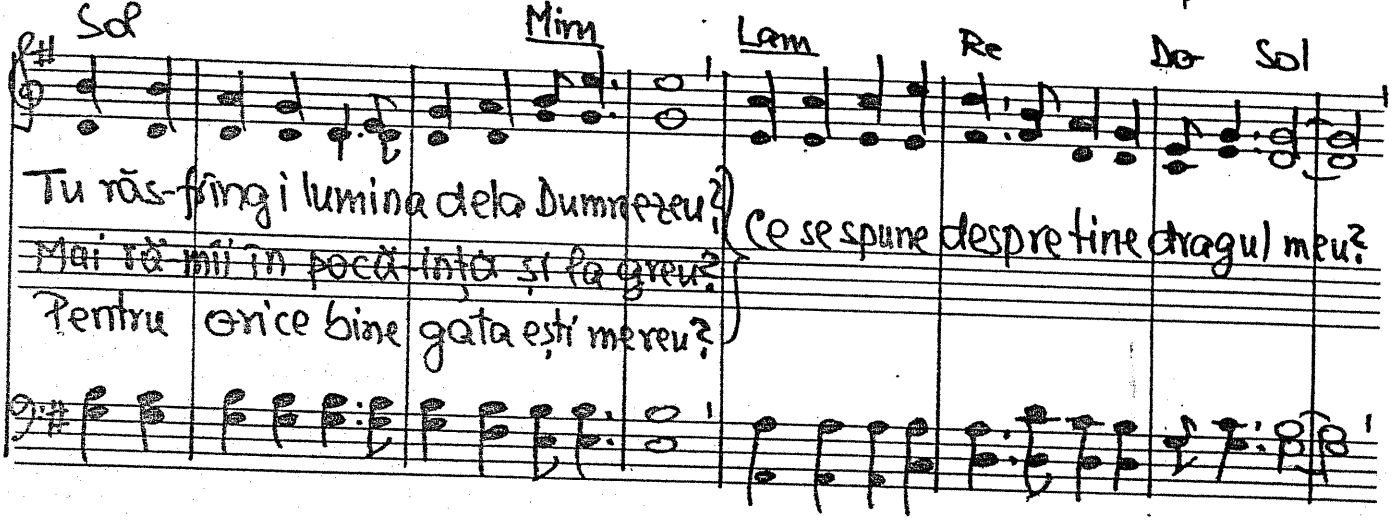

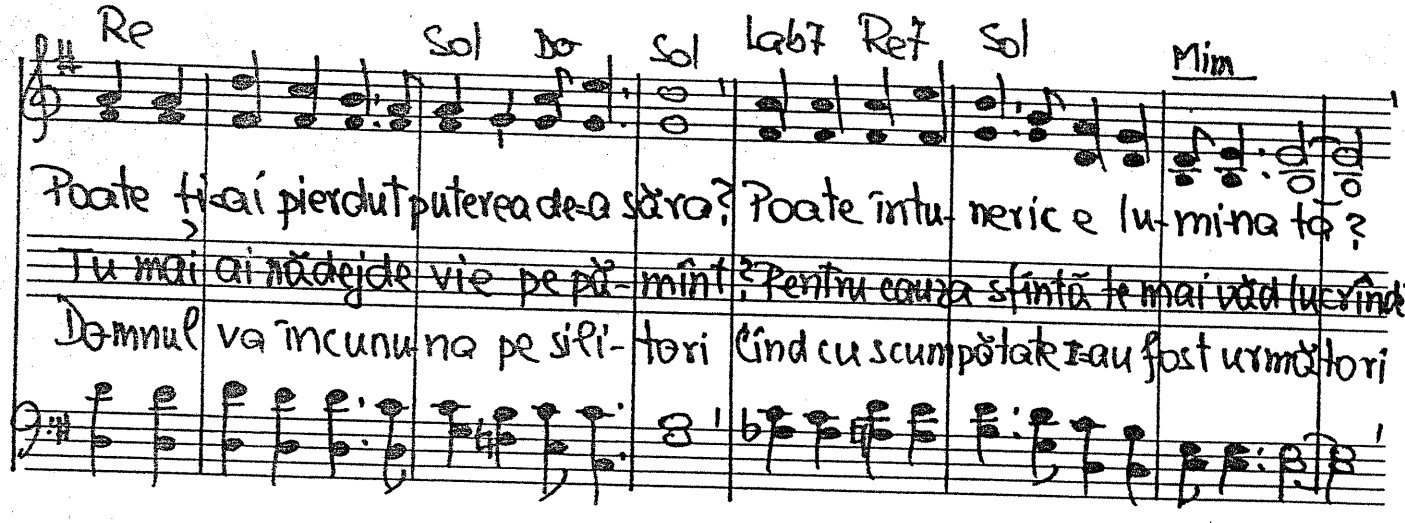

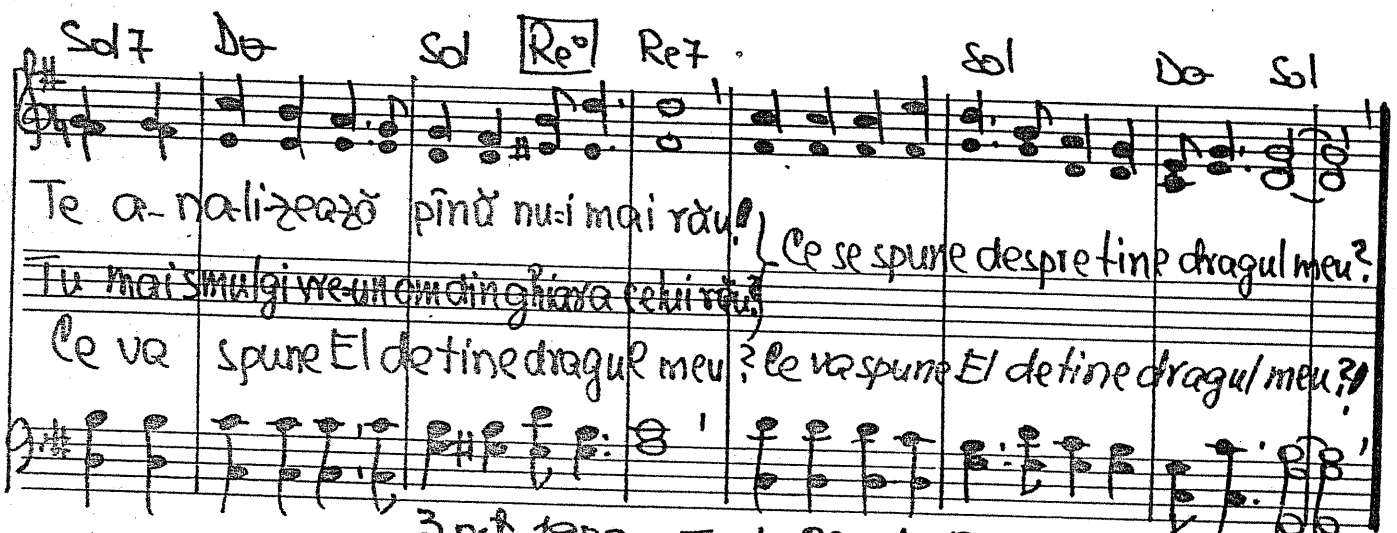

3 oct. 1985. Text: 30 oct. 1985

1140. Pe vecie în Domnul sînt ascuns

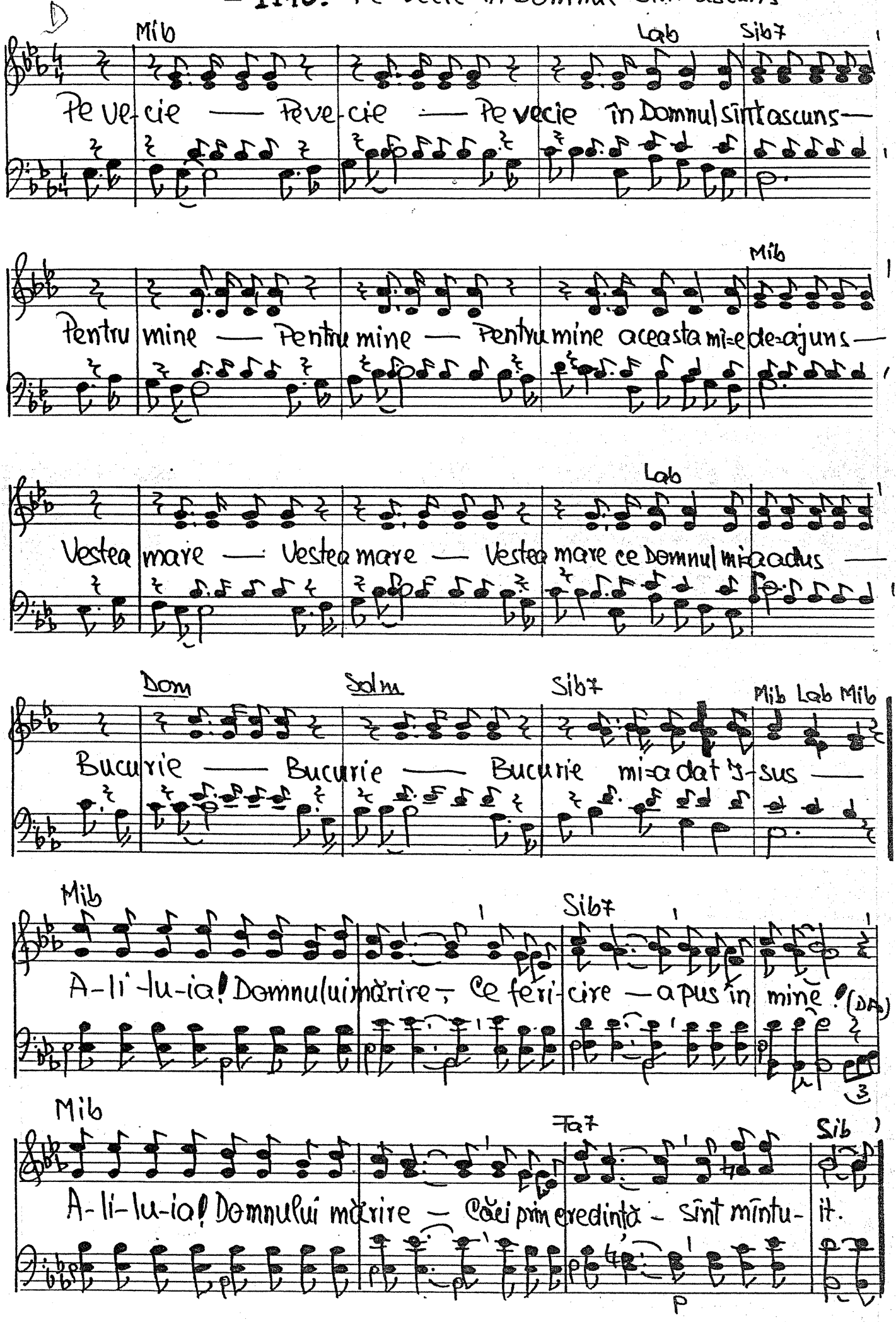

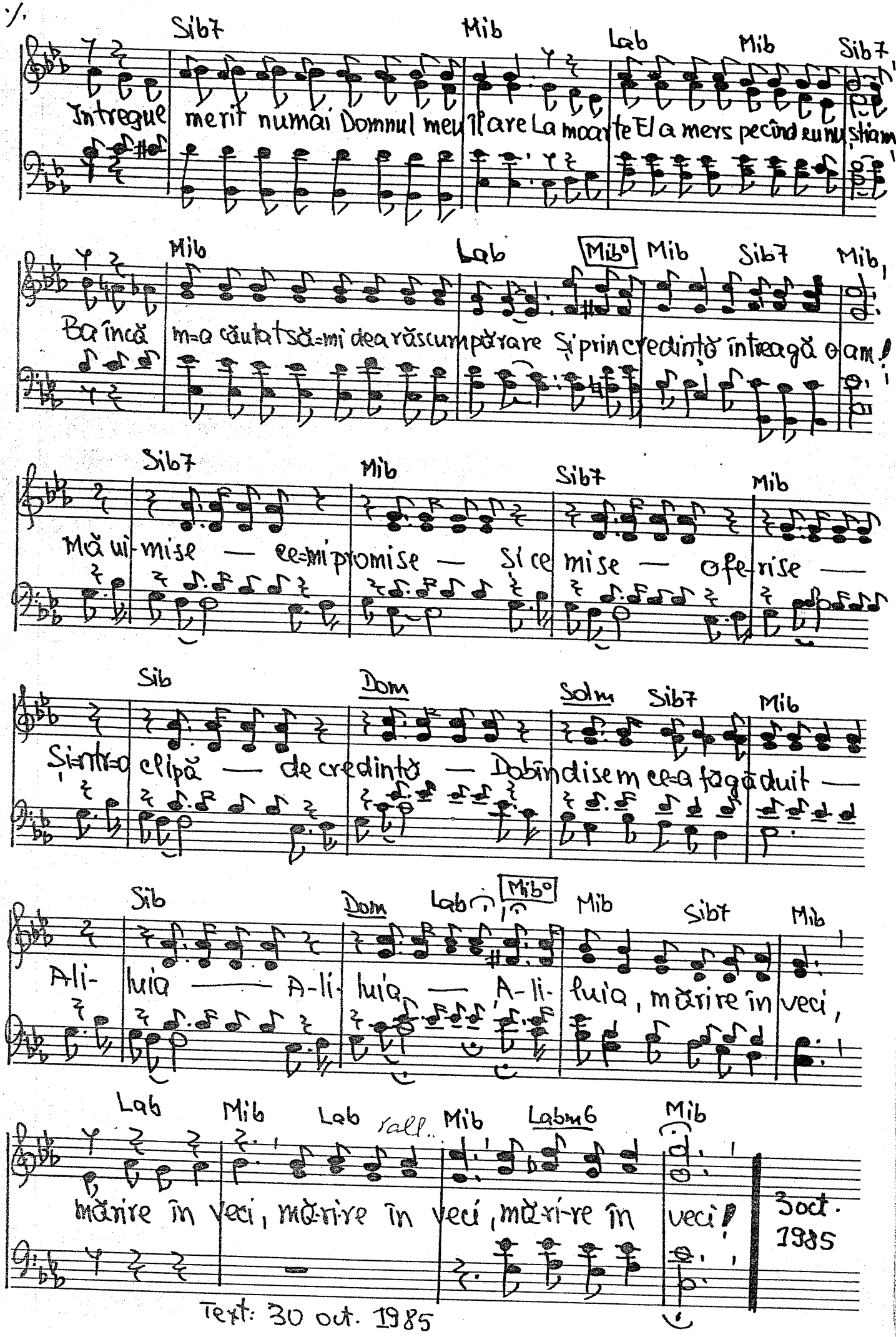

Sib7 Mib Lab Mib Sib7

Intregue merit numai Domnul meu îl are La moarte El a mers pecînd eu nu știam

Mib Lab Mib° Mib Sib7 Mib

Ba încă m=a căutat să=mi dea răscumpărare Și prin credință întreagă o am!

Sib7 Mib Sib7 Mib

Mă ui-mise — ce=mi promise — Și ce mise — ofe-rise —

Sib Dom Solm Sib7 Mib

Și=ntr=o clipă — de credință — Dobîndisem ce=a făgăduit —

Sib Dom Lab Mib° Mib Sib7 Mib

Ali- luia — A-li- luia — A-li- luia, mărire în veci,

Lab Mib Lab rall. Mib Labm6 Mib

mărire în veci, mă-ri-re în veci, mă-ri-re în veci!

3 oct. 1985

Text: 30 oct. 1985

-114. Proverbe despre omul înțelept

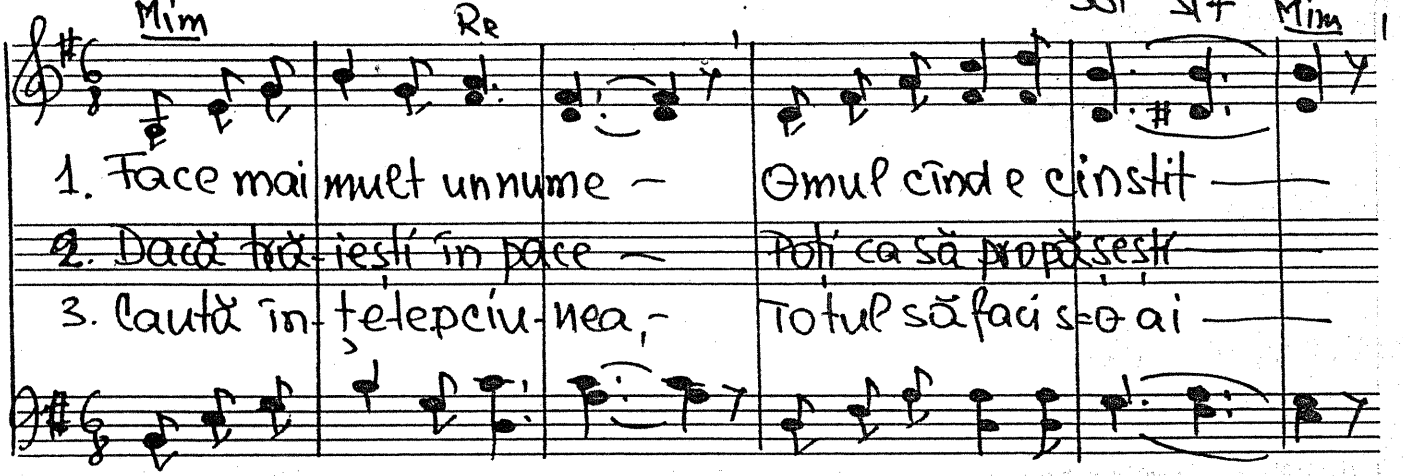

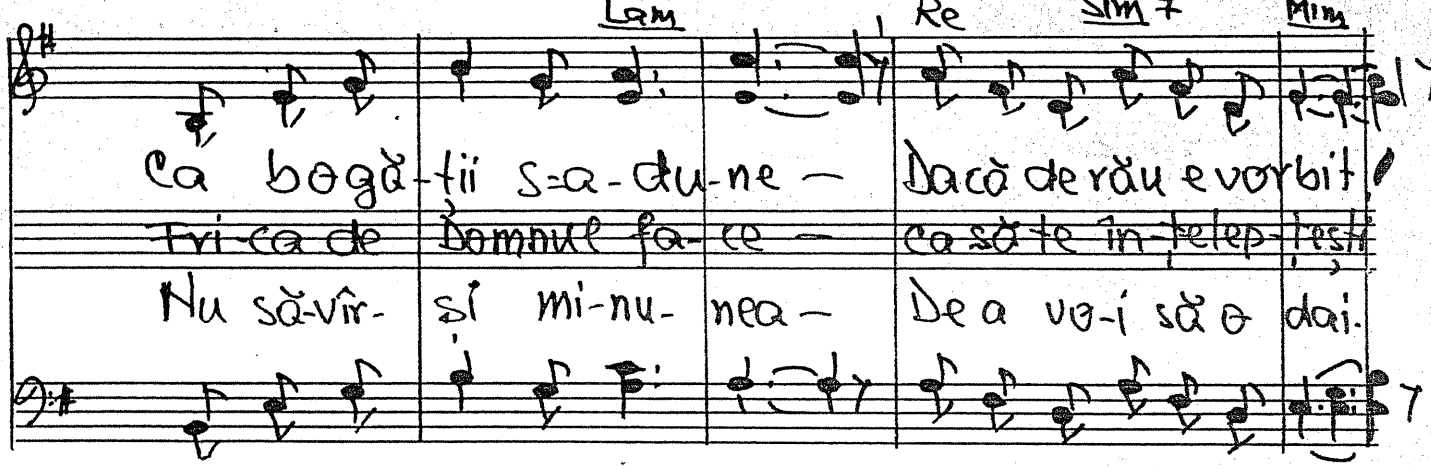

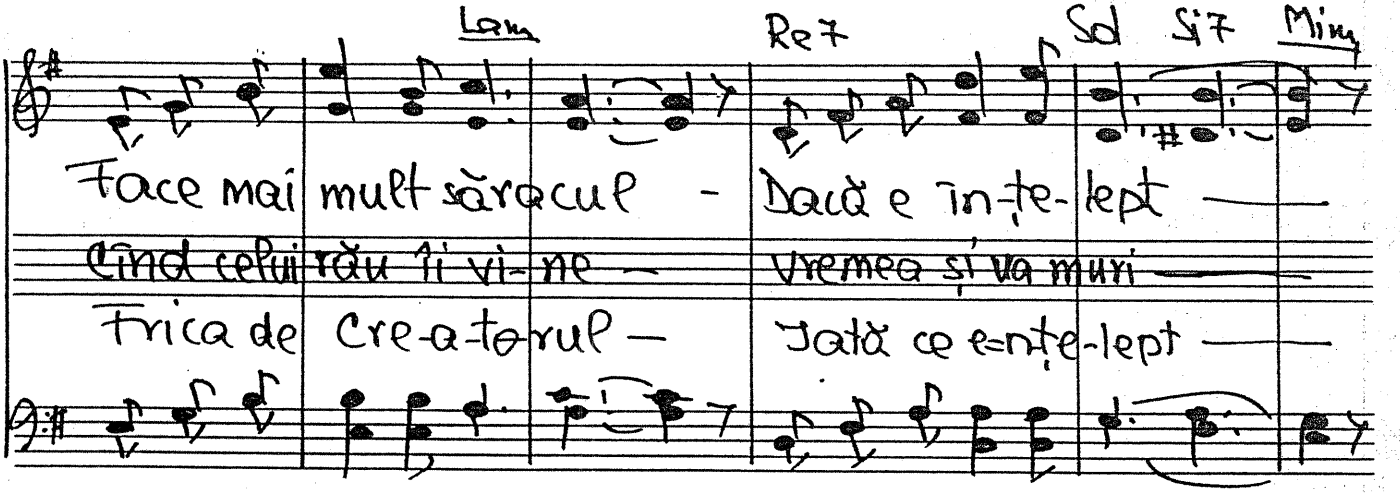

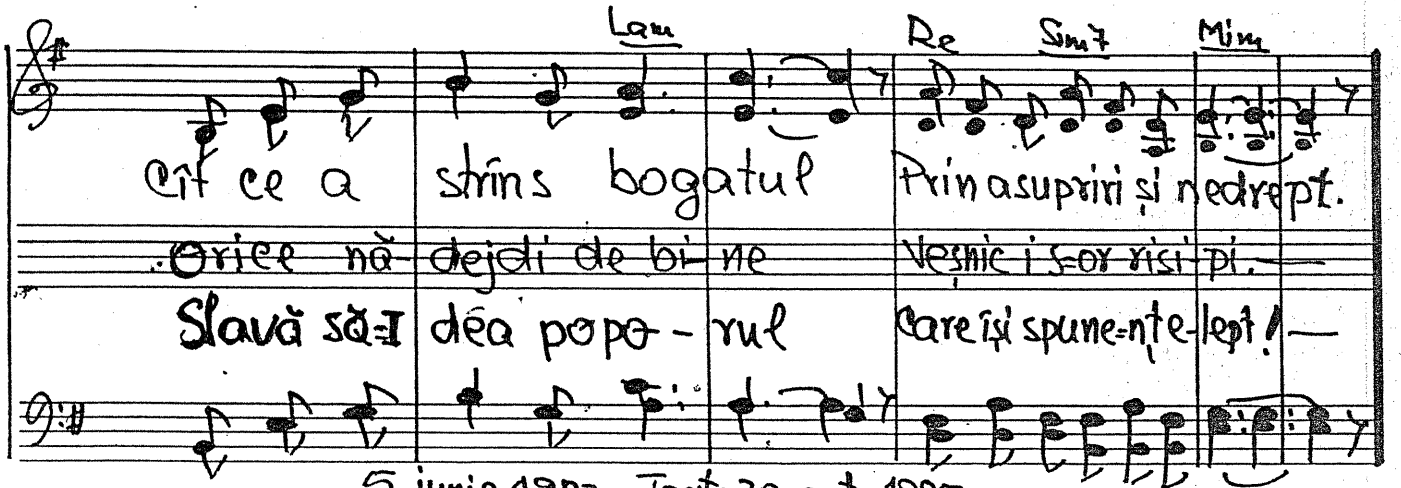

5 iunie 1982 Text: 30 oct. 1985.

142. Binecuvîntat în veci!

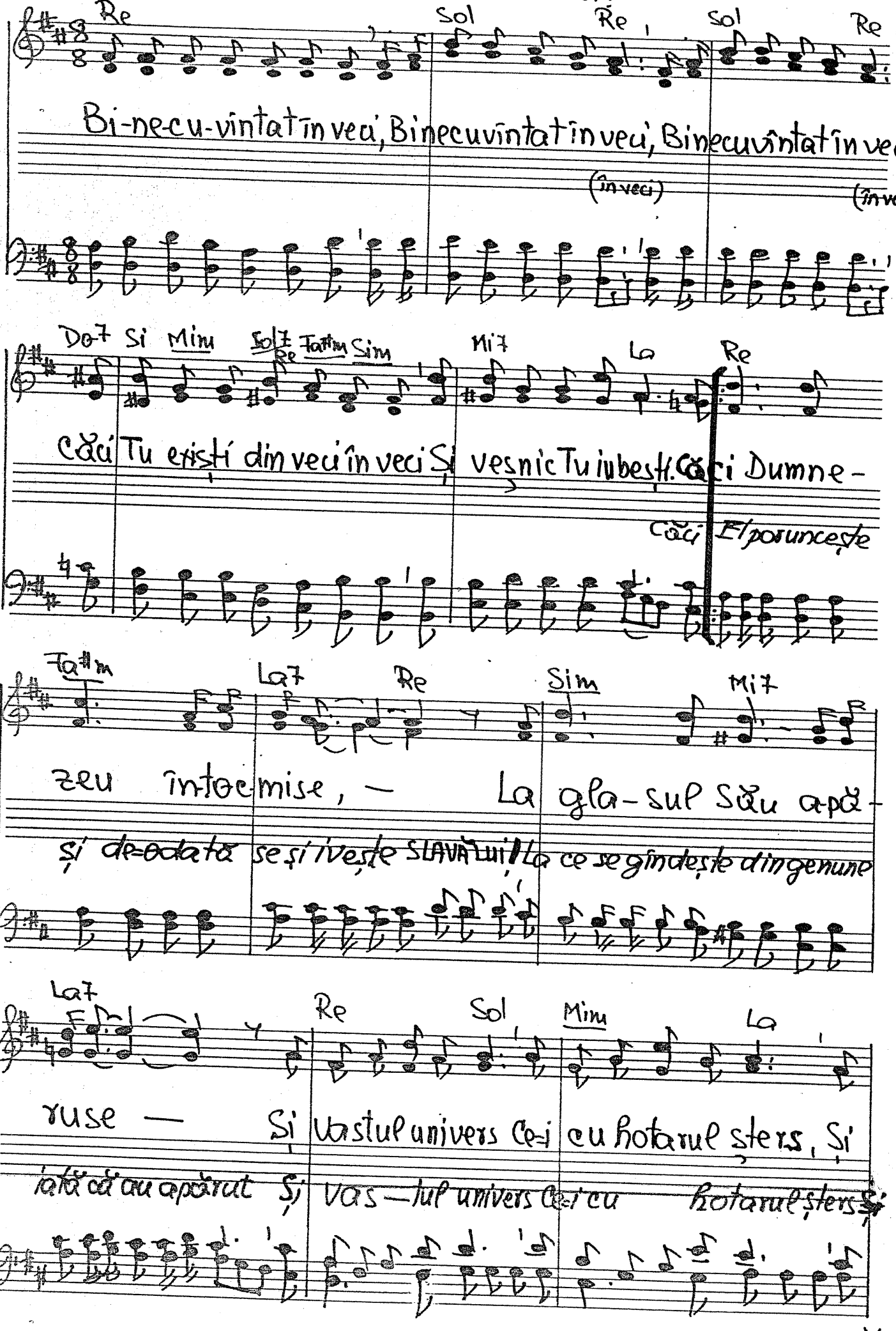

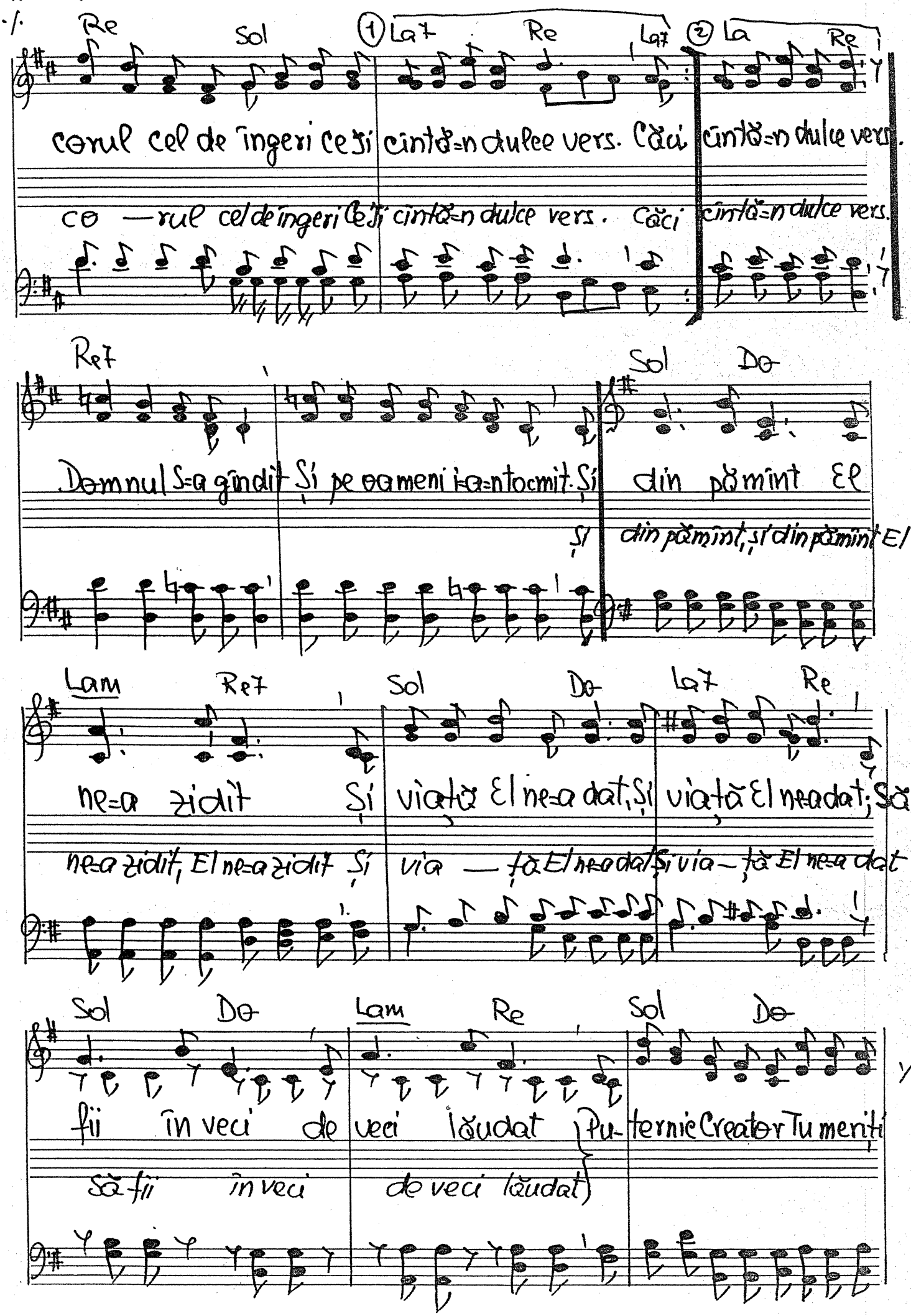

1142 (II)

Re Sol ① La7 Re La7 ② La Re

corul cel de îngeri ce Ji cîntă=n dulce vers. Căci cîntă=n dulce vers.

co — rul cel de îngeri ce Ji cîntă=n dulce vers. Căci cîntă=n dulce vers.

Re7 Sol Do

Domnul S=a gîndit Și pe oameni i=a=ntocmit. Și din pămînt El

și din pămînt, și din pămînt El

Lam Re7 Sol Do La7 Re

ne=a zidit Și viață El ne=a dat, Și viață El ne=a dat; Să

ne=a zidit, El ne=a zidit Și via — ță El ne=a dat Și via — ță El ne=a dat

Sol Do Lam Re Sol Do

fii în veci de veci lăudat Pu- ternic Creator Tu meriți

să fii în veci de veci lăudat

1. 1142 (III)

Sol Re7 Sol

Orice slavă și onor; Deci noi cu toți } Te lă-u-dăm noi și în cor Ves-

Deci noi cu toți }

Sol Rem6 Mi Lam

tind în zări } Cre-dința noastră tuturor Ca tot mai mulți } Cît

vestind în zări } ca tot mai mulți }

Sol7 Do La7 Re Do Re

încă nu sînt morți, Să=ntoarcă astăzi toți Cu=nchi-năciuni Ple-

sînt morți cu toți Cu=nchinăciuni, cu=nchinăciuni

Do Re Sol6 Re La7 Re Sol Re.

cați umili } Să binecu vinteze Veșni-cul Cre-a-tor!

Plecați umili } Eternul Sfînt Creator!

30 oct. 1985

-1143. Doamne, inima mi-o schimbă

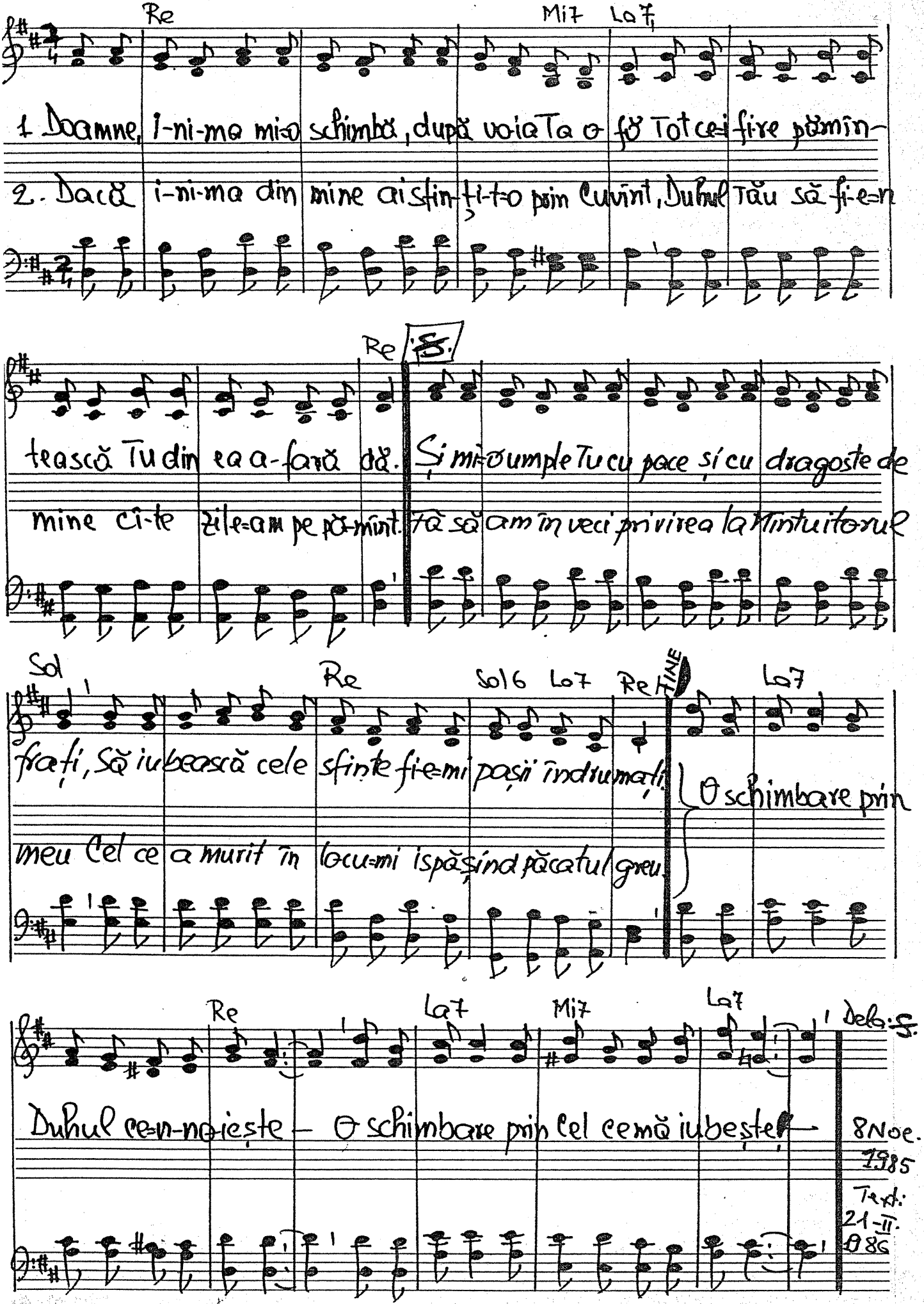

D

– 1144. Tu, Isuse, ești tot, tot

Mib Dom Fam Sib7 Sol7 Dom Fa7 Sib7

1. Tu, Cel ce ești Domnul Tu, Cel ce tronezi, Tu, Cel ce poți totul, Tu, Cel ce ne vezi
2. Tu, Cel ce ești Soare, Tu ești zori de zi, Tu, Cel ce ești boare, Tu ești din vecii...
3. Tu, Înțelepciunea, Tu, Mîntuitor, Tu, Descoperirea, Tu, Ocrotitor

Mib Dom Fam Sib7 Mib Sib Fa7 Sib7

Ești Conducătorul, Ești Mielul jertfit, Ești Învățătorul, Ești Cel Răstignit...
Ești Pîinea cerească, Ești Domn în sabat, Ești Viața Regească, Ești Leu încercat...
Ești Singura Cale, Ești Doar Adevăr, Ești Viață și Zale, Ești Scut și Păstor...

Mib Sib7 Mib Sib7 Mib

Tot ce se zărește, Tot ce s-a creiat, Tot ce se găsește, Tot ce ni s-a dat
Tot ce-i gingășie, Tot ce-i Minunat, Tot ce-i Bucurie, Tot ce-i de admirat
Tot ce este Mare, Tot ce este Blînd, Tot ce-i Sărbătoare, Tot ce e Cuvînt,

Sib7 Mib Sib7 Mib

Tot, tot ce-i Iubire, Tot, tot ce-i de Sus, Tot, tot ce-i Jertfire, Tot, TOT E ISUS!
Tot, tot ce-i Culoare, Tot, tot ce-i Nespus, Tot, tot ce-i Onoare, Tot, TOT E ISUS!
Tot, tot ce pricepem, Tot, tot e Isus, Tot, tot ce concepem, TOT, TOT E ISUS!

8 Noe. 1985 Text. 21-II-1986

-1145. O, ce har.

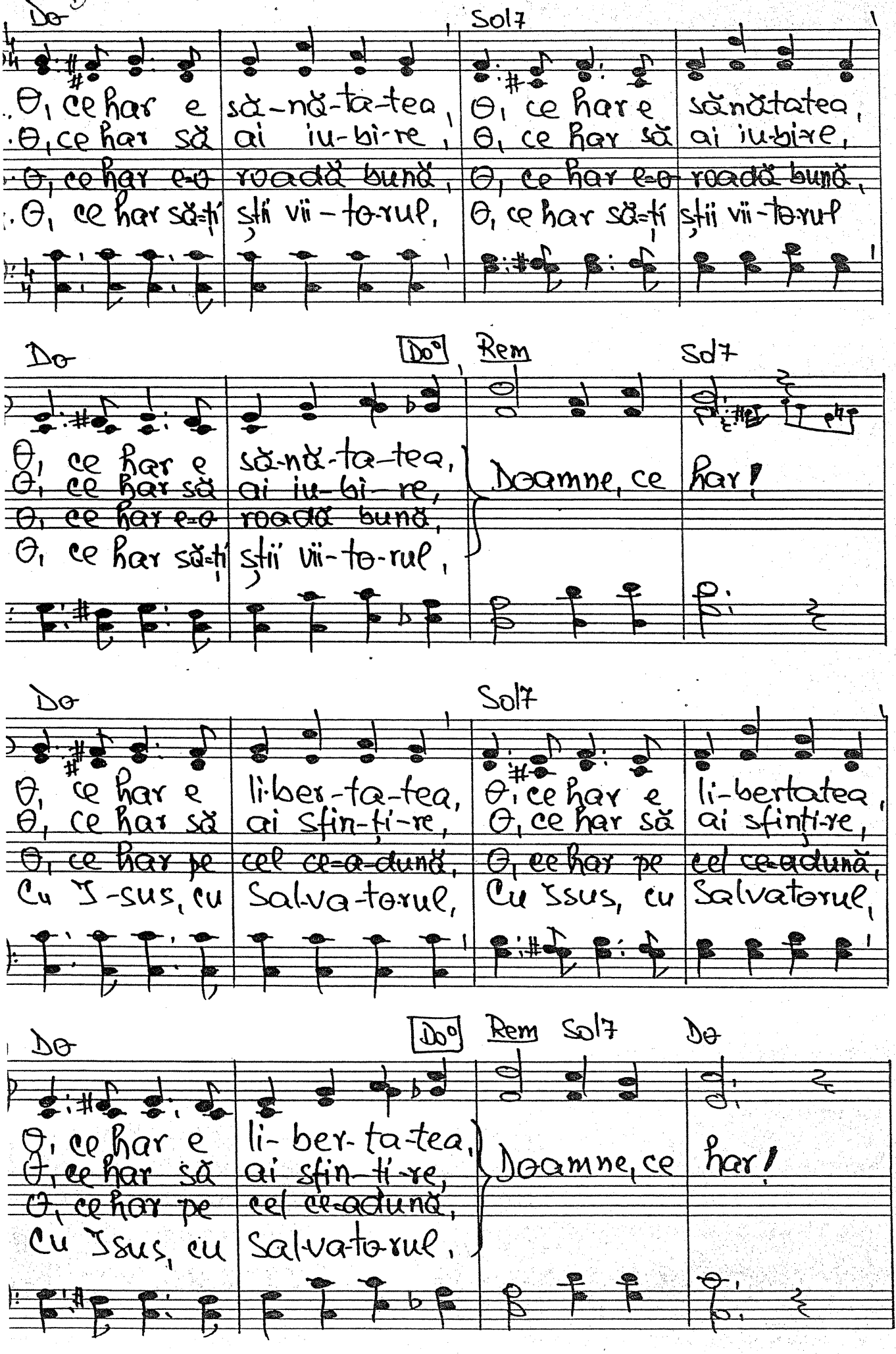
D
Do
Sol7
O, ce har e să-nă-ta-tea,
O, ce har să ai iu-bi-re,
O, ce har e-o roadă bună,
O, ce har să-ți știi vii-to-rul,
O, ce har e sănătatea,
O, ce har să ai iu-bi-re,
O, ce har e-o roadă bună,
O, ce har să-ți știi vii-to-rul
Do
Do°
Rem
Sol7
O, ce har e să-nă-ta-tea,
O, ce har să ai iu-bi-re,
O, ce har e-o roadă bună,
O, ce har să-ți știi vii-to-rul,
Doamne, ce har!
Do
Sol7
O, ce har e liber-ta-tea,
O, ce har să ai sfin-ți-re,
O, ce har pe cel ce-a-dună,
Cu I-sus, cu Sal-va-to-rul,
O, ce har e libertatea,
O, ce har să ai sfințire,
O, ce har pe cel ce-adună,
Cu Isus, cu Salvatorul,
Do
Do°
Rem
Sol7
Do
O, ce har e li-ber-ta-tea,
O, ce har să ai sfin-ți-re,
O, ce har pe cel ce-adună,
Cu Isus, cu Sal-va-to-rul,
Doamne, ce har!

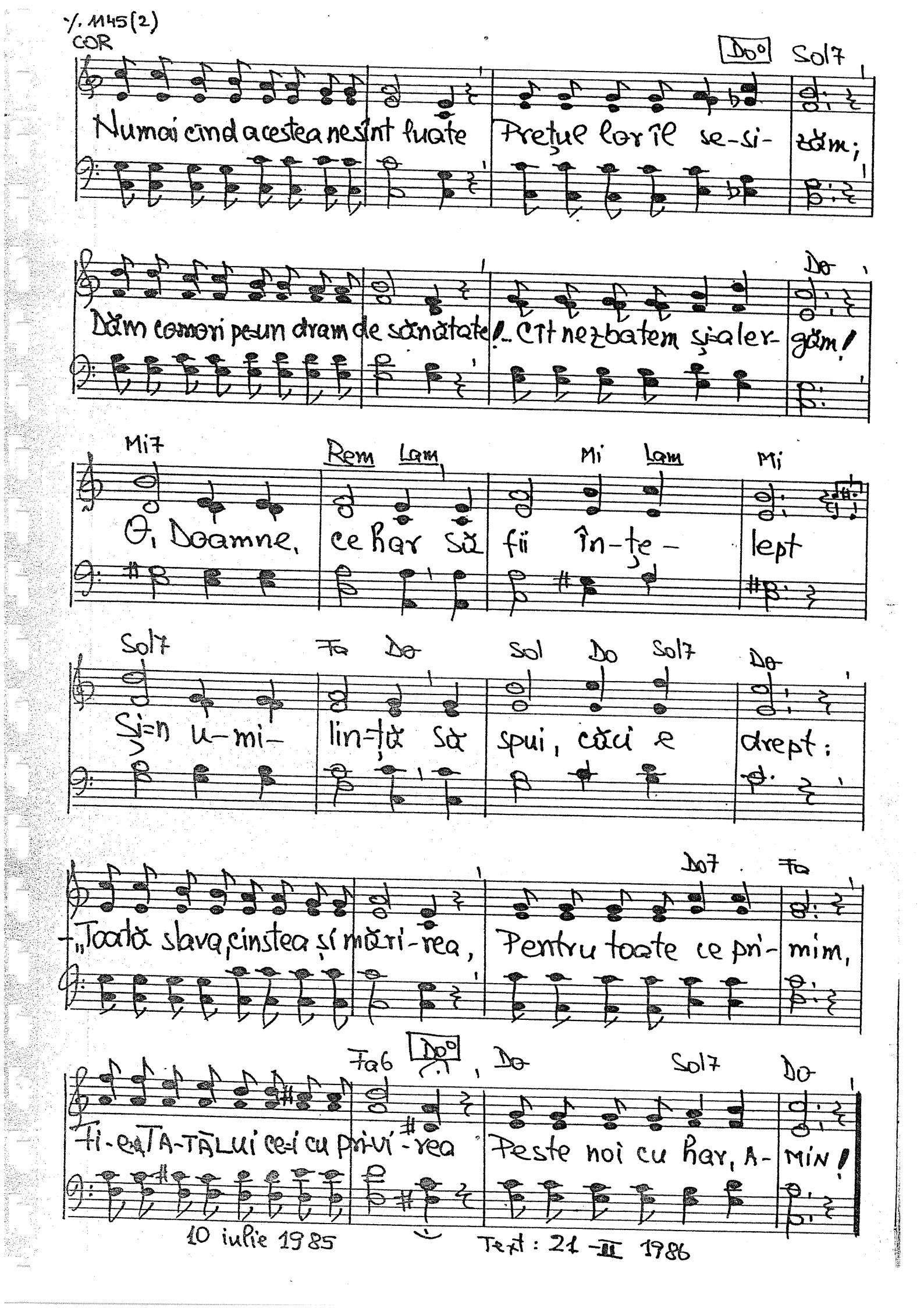

Y. 1145(2)
COR
Do°
Sol7
Numai cînd acestea ne sînt luate Prețul lor îl se-si-zăm;
Do
Dăm comori pe-un dram de sănătate!.. Cît nezbatem și-a ler-găm!
Mi7
Rem Lam
Mi Lam
Mi
O, Doamne, ce har să fii în-ți-lept
Sol7
Fa Do
Sol Do Sol7
Do
Și-n u-mi-lin-ță să spui, căci e drept:
Do7
Fa
„Toată slava, cinstea și mări-rea, Pentru toate ce pri-mim,
Fa6
Do°
Do
Sol7
Do
Fi-e-a TA-TĂLUI ce-i cu pri-vi-rea Peste noi cu har, A-MIN!
10 iulie 1985
Text: 21-II 1986

– 1146. Noi ne-am urcat în trenul care merge-n cer

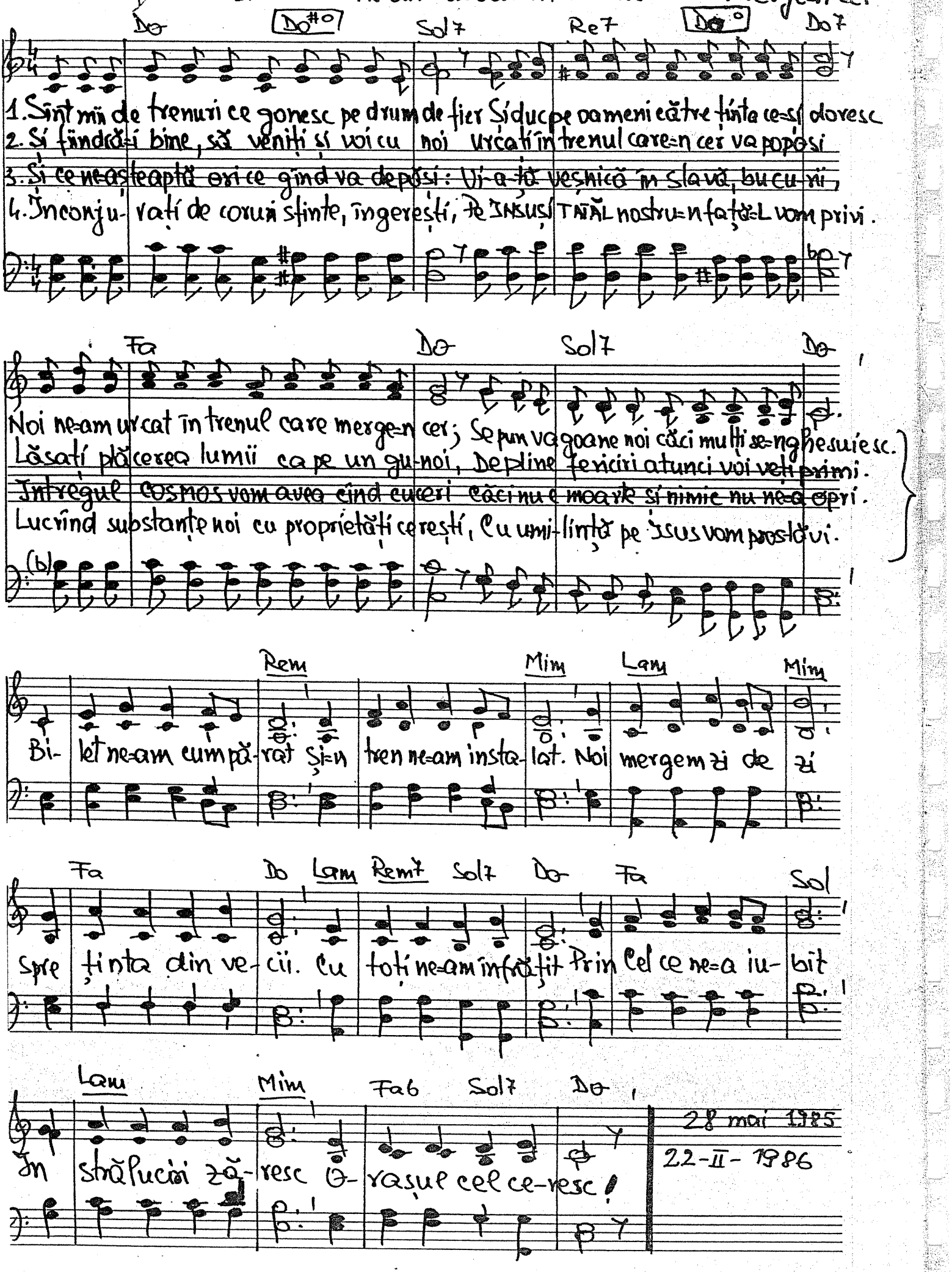

28 mai 1985

22-II-1986

D Solo — 1147. O, părinți iubiți-vă copii

Solm Fa7 Sib Fa Sib Re7 Solm

1. De-ce să nu lăsați co-pii-i Să vină la Isus Hristos? De ce să fiți

2. Pe cînd erau doar de o șchioapă Atît de dragi ei vă pă-reau! Voi îi fereați

3. Dar mai întîi în voi să vadă Cum a trăi s-ar cu-ve-ni Iar de s-ar în-

Dom Mib7 La7 Re7 Solm

Voi cu sur-gii-i La tot ce-i bun și e fru-mos? De-ce să-i îndrumați spre

de orice groapă; Comori de preț ei vă e-rau A-cum, cu i-ni-ma mi-

tîmpla să cadă Cu tact voi de i-ați sprijini! Să le vorbiți vi-a-ța-n-

Dom Re7 Solm COR Re7 Solm

re-le, Spre cele care nu-s de fo-los?

oapă Voi îi lă-sați spre rău cînd se dau-

treagă De Cel ce-n locul lor se jert fi!

O, părinți, iubiți-vă co-pii-i!

Dom Re7 Solm Dom Solm Re7 Solm

Domnul milei să vă-nțelep-țească! O, părinți, iubiți-vă co-pii-i! Nu-i lăsați spre rău să

rătăcească

3 iulie 1985. LA PECO DIN CONSTANȚA. 24-II. 1986.

DUET. **-1148. Naintea Ta poporul Tău Îți vine**

S. D Fa Dot Fa

1. Naintea Ta — Poporul Tău Îți vine — Să proslăvim — Prezența Ta-ntre noi!
~~2. Noi rătăceam — Cu mintea-ntunecată — Gonind mereu — Cu spatele spre Rai!~~
3. Și zi de zi — Pricepem tot mai bine — Ce minunat — Înviață ne-ai lucrat,

Sib Sibm6 Fa Dot Fa

Cu-nchinăciuni — Slăvim-Te divine — Cântându-Ți azi — Și-n ziua de apoi.
~~Dar sângele — Ce s-a vărsat odată — Ne-a luminat — Cărarea cea de jad.~~
Ce feri-cit — E cel ce crede-n Tine — Știind că nu — E singur niciodat'.

T. Dot Fa Fa° Fa Dot Fa Fa° Fa

Părinte drag Al Domnului Iisus — Ce-ai vrut ca noi să fim copii-i Tăi, —
~~Amintelesc că sîntem păcătoși — Că doar crezînd în Domnul ne salvăm~~
Părinte drag În Numele cel sfînt — Ce I L-ai dat Mîn-tu-i-to-ru-lui

Fat Sib Fa Fat Sib Fa° Fa Fa° Dot Fa

Ce-a fost mai scump, Prin Domnul ne-ai adus, Salvare Tu ne-ai dat, Uitînd că sîntem răi!
~~Și am ve-nit cu teamă și fricoși; Credința ce-am avut O bine cuvîn-tăm!~~
Primește azi Slă-bușul nost' cuvînt De slavă-n Numele Mîj-lo-ci-to-ru-lui!

3 iulie 1985. La ȚECO LA CONSTANȚA. Text. 14. IV. 1986

Sdo D -1149. Cu Dumnezeu în orice zi

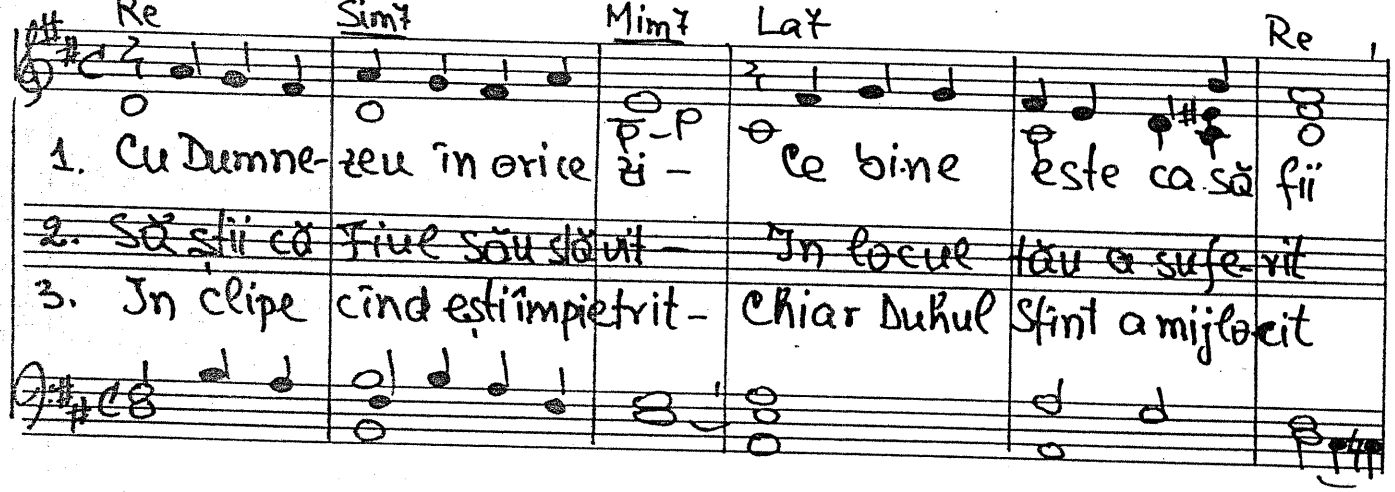

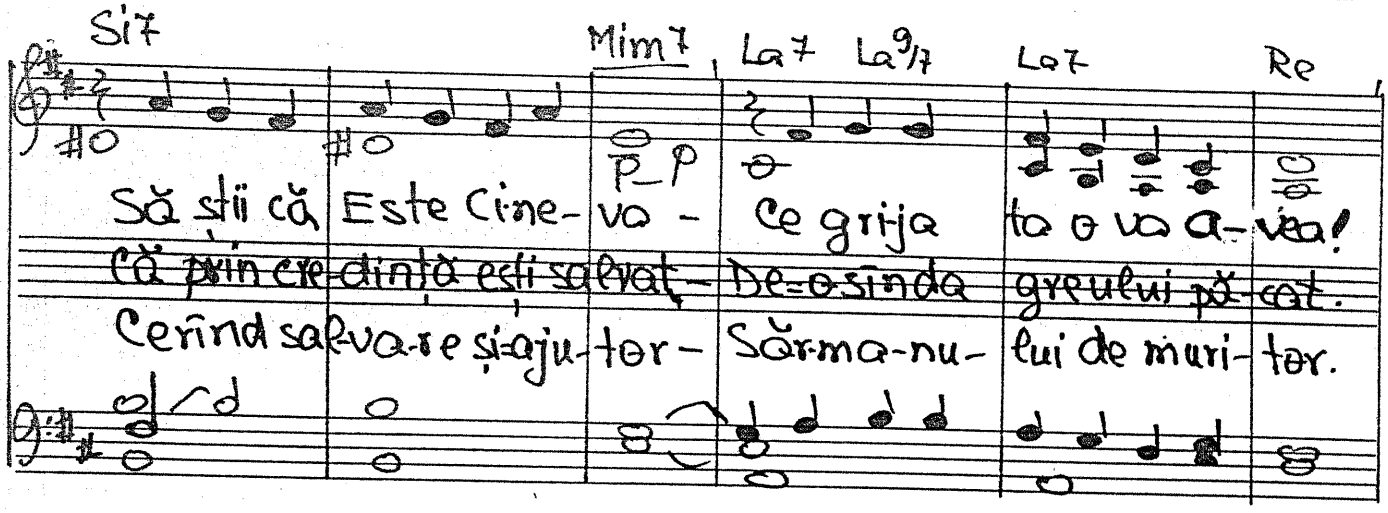

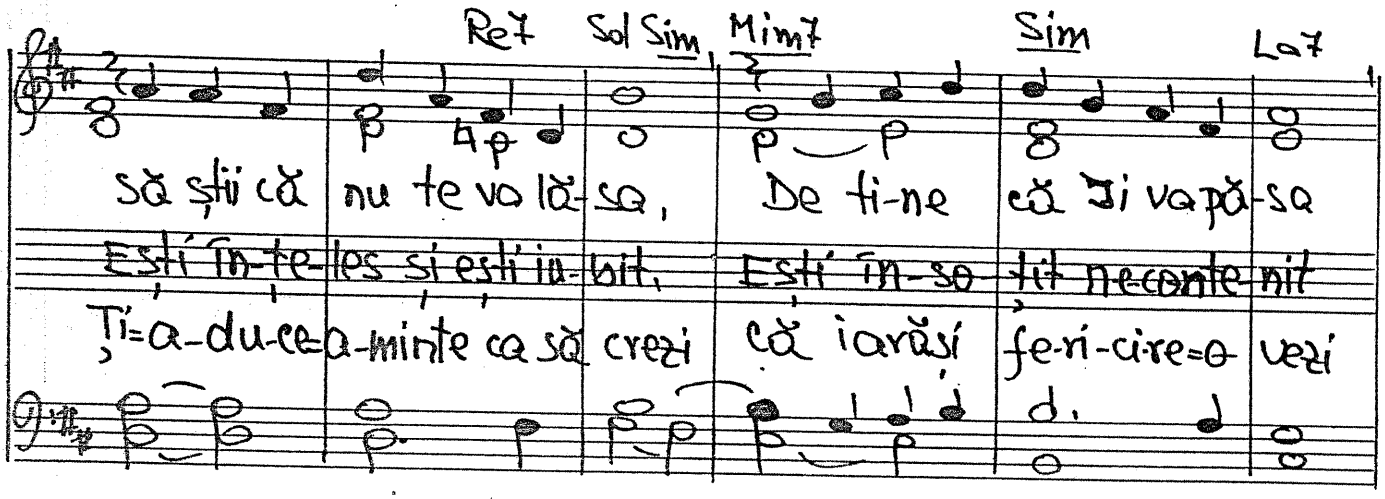

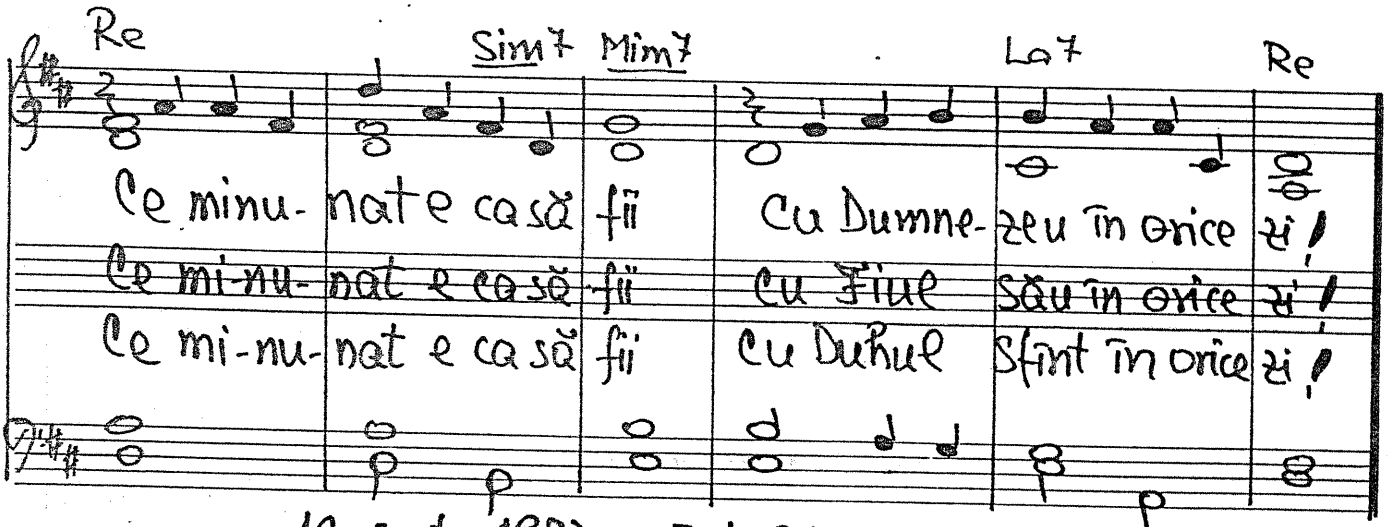

16 sept. 1983. Text: 26-II-1986

Moderato - 1150. Crede, da, crede în Domnul Isus

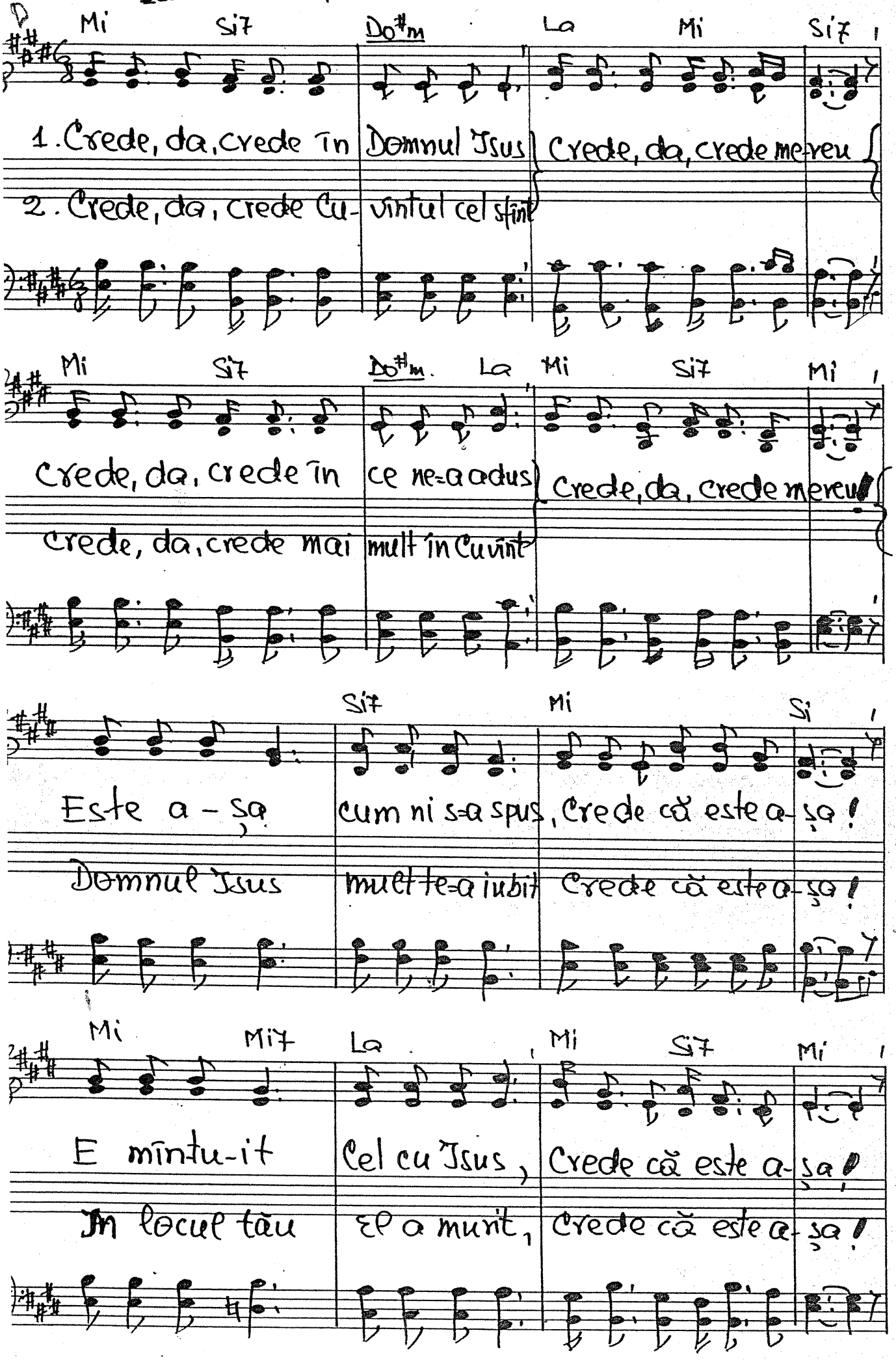

1150(2) Negrevo

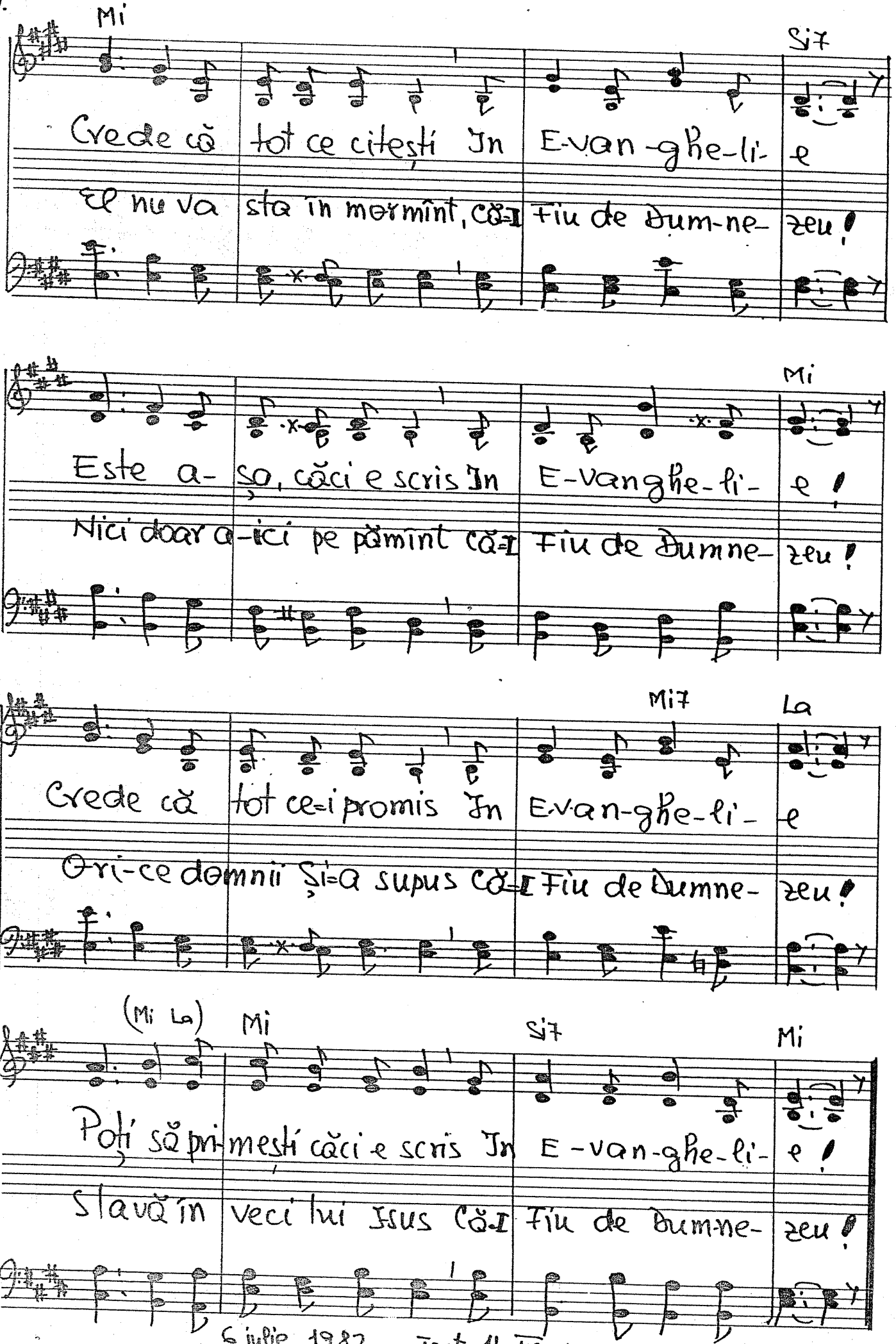

6 iulie 1982. Text: 14-IV-1986

Solo

-1151. Tată, fii îndurător

Andante

Do Rem7 Sol7 Do

1. Doamne, fii îndură-tor Cînd vezi boală și necaz;
2. Jertfe-le ce le-am a-dus, Fapte bune ce-am lu-crat
3. ~~Dar la timpul hotă-rît~~ ~~Domnul milei S-a-n-durat~~
4. Doamne, cît am așteptat Ziua harului bo-gat!

Rem7 Sol7 Do

Ce-lui slab fii iertă-tor, Mîngîie un trist o- braz!
Pentru cuget e-le nu-s Nici cît pai la î-ne-cat!
~~Prin Iisus a coborît~~ ~~Și-a murit cru-ci-fi-cat.~~
Legea-n inimi ai săpat, Mîngîie-re Tu ne-ai dat!

Re Sol Re Sol7

Sîntem tare în-ti-nați Prin vorbire, faptă, gînd;
Mie-ii ce i-am totjertfit, Legea-n piatre ce-ai să-pat,
~~Sîngele ne pri-hă-nit~~ ~~Spală vina de pă-cat~~
Știm că sîngele cel sfînt A sfințit al nostru gînd.

Do Rem7 Sol7 Do

Sîntem foarte vi-no-vați, Vrednici de osîndă ori-cînd!
Tre-ați ce au mij-lo-cit ~~U-su-rare nu ne-au dat!~~
~~Și prin harul do-ve-dit~~ ~~Ne ri-di-că ne-n-ce-tat!~~
Orice faptă, sau cu-vînt, Proslăvească-Te ori-cînd!

22 aug. 1985. Text: 14. IV-1986

D

-1152. Zi de zi aleg mereu

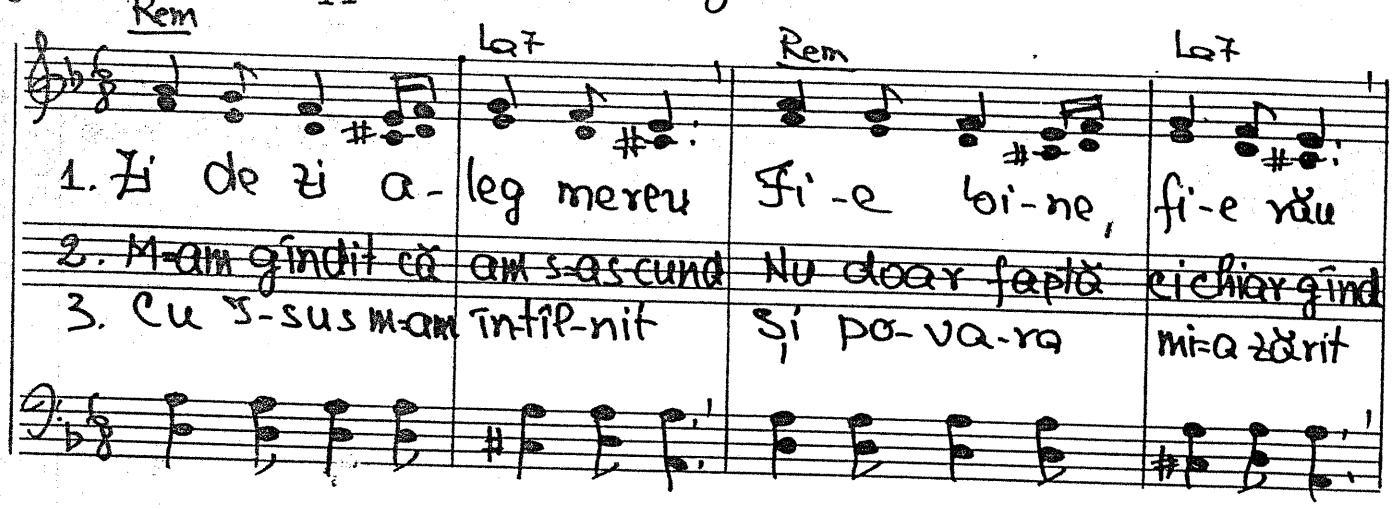

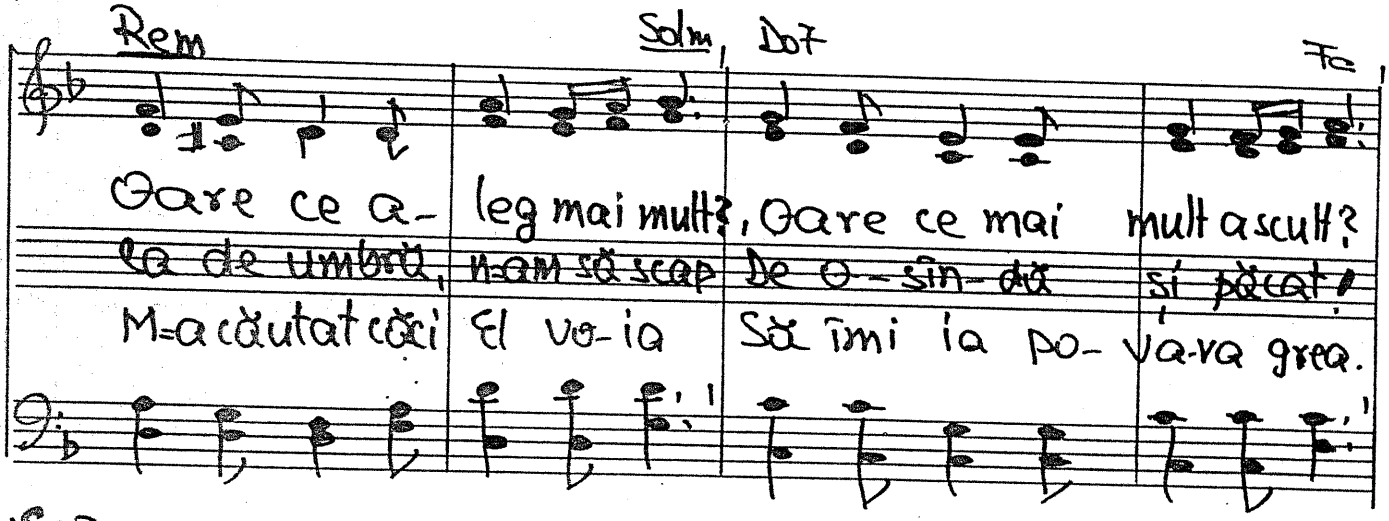

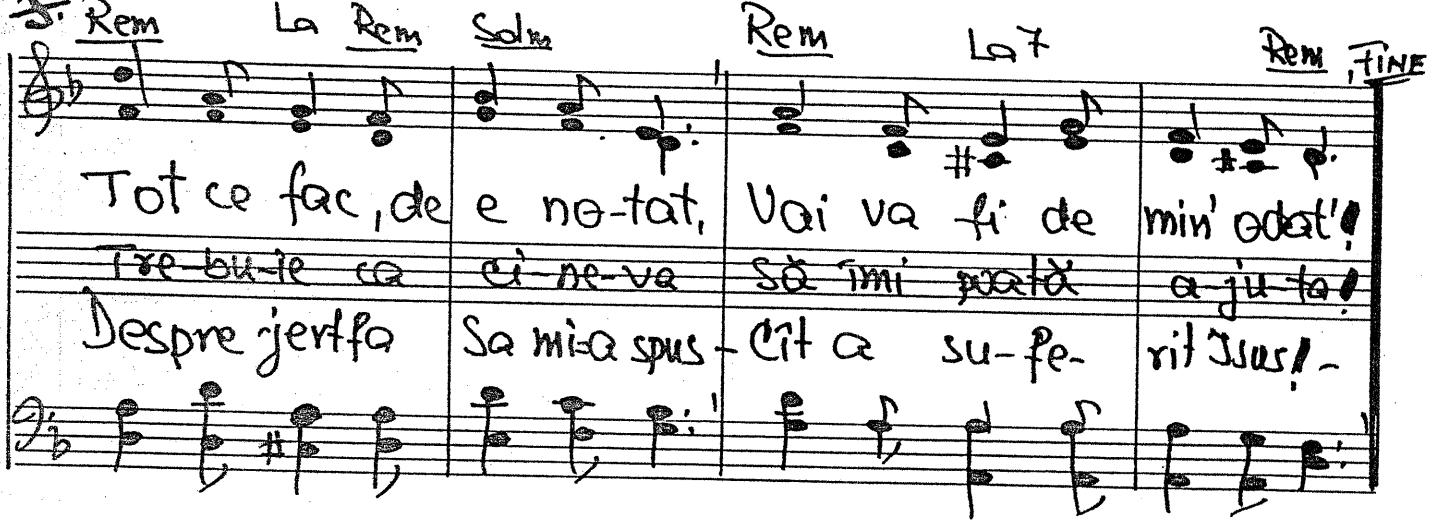

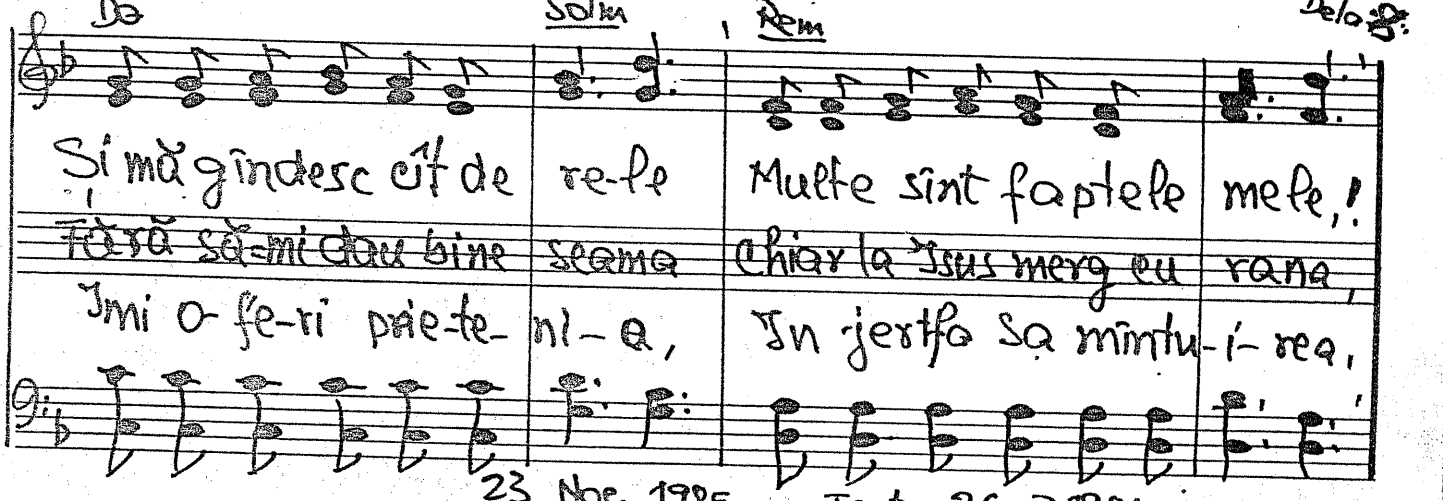

23 Noe. 1985 Text: 26-I-1986

7 la 8va 1153. Cînd aud pe alții cum se știu ruga

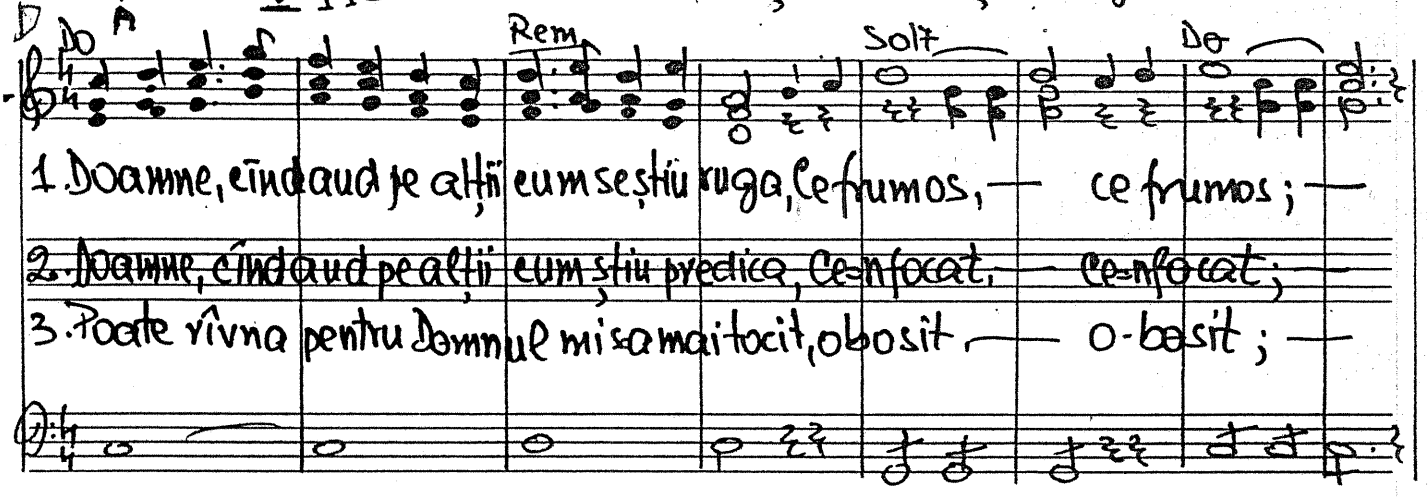

1. Doamne, cînd aud pe alții cum se știu ruga, Ce frumos, — ce frumos; —
2. ~~Doamne, cînd aud pe alții cum știu predica, Ce-nfocat, — ce-nfocat;~~ —
3. Poate rîvna pentru Domnul mi-a mai tocit, obosit, — o-bosit; —

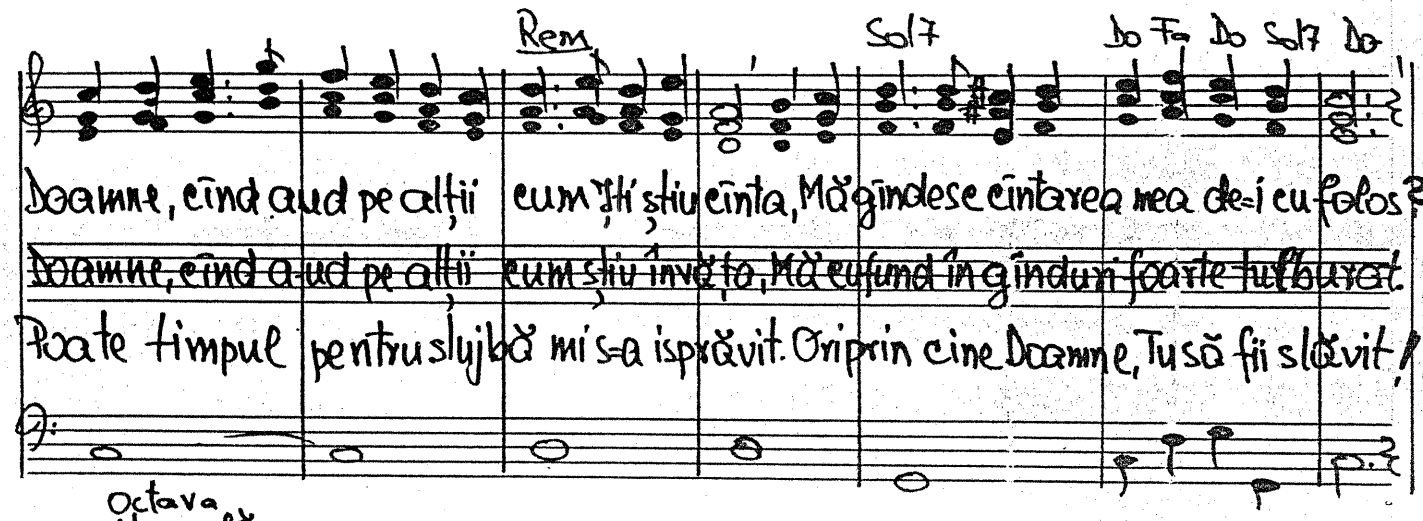

Doamne, cînd aud pe alții cum îi știu cînta, Mă gîndesc cîntarea mea de-i cu folos?!
~~Doamne, cînd aud pe alții cum știu învăța, Mă cufund în gînduri foarte tulburat.~~
Poate timpul pentru slujbă mi-a isprăvit. Ori prin cine Doamne, Tu să fii slăvit!

Octava Normală
S.
A.
T.

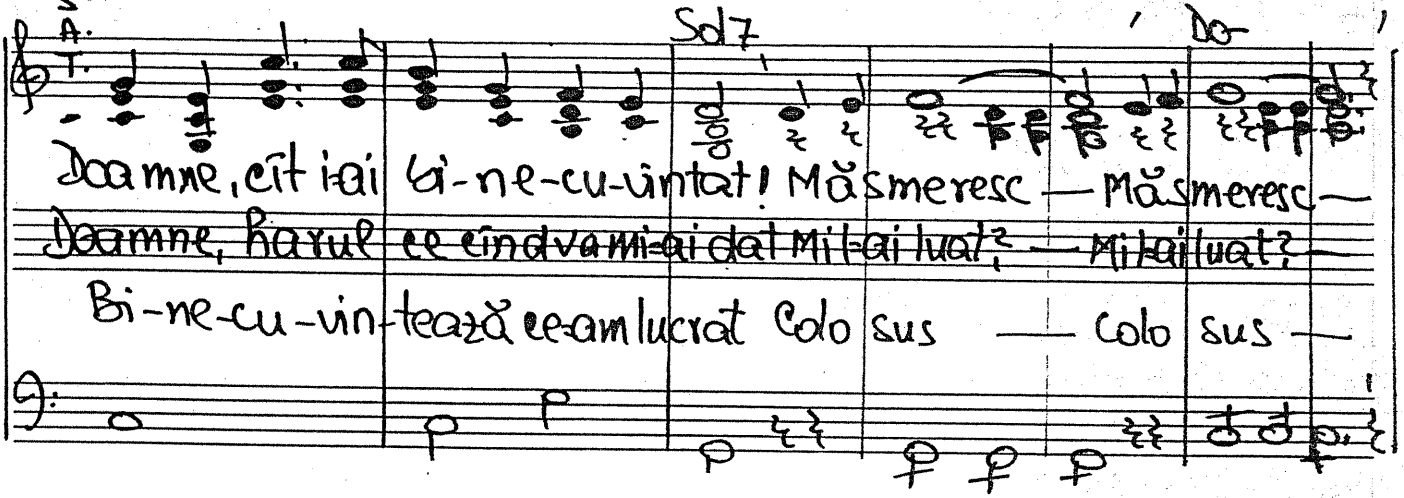

Doamne, cît i-ai bi-ne-cu-vîntat! Mă smeresc — Mă smeresc —
~~Doamne, harul ce cîndva mi-ai dat Mi-ai luat?~~ — Mi-ai luat? —
Bi-ne-cu-vin-tează ce-am lucrat Colo sus — Colo sus —

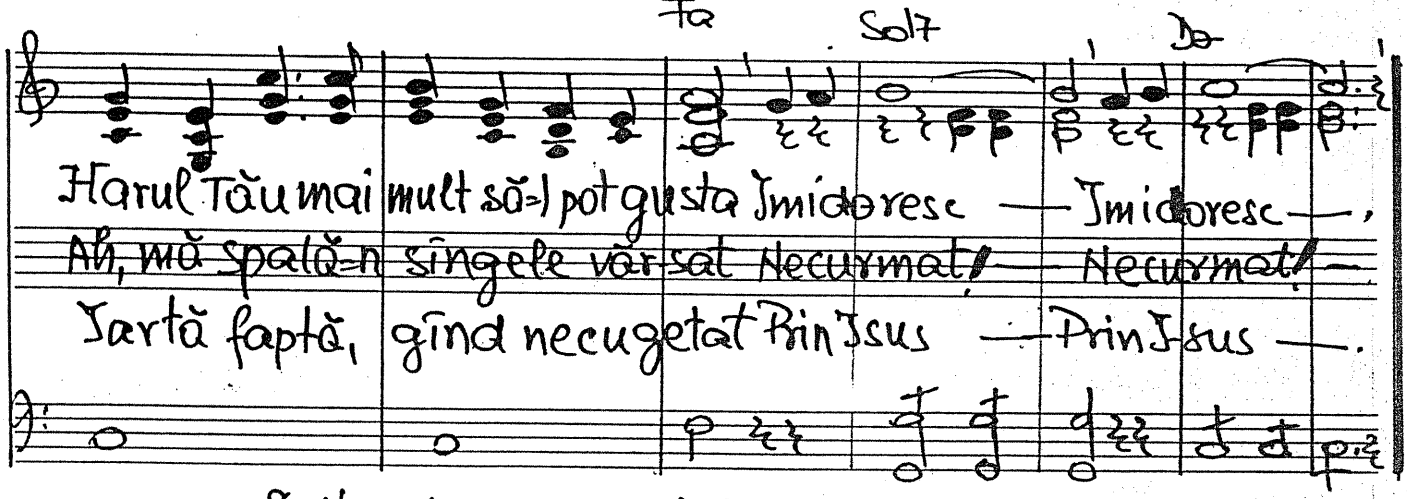

Harul Tău mai mult să-l pot gusta Smicdorese — Smicdorese —,
~~Ah, mă spală-n sîngele vărsat Necurmat!~~ — Necurmat! —
Iartă faptă, gînd necugetat Prin Isus — Prin Isus —.

9 Noe. 1985 Text 7-IV. 1986

D

-1154. Nu-i nimic întîmplător

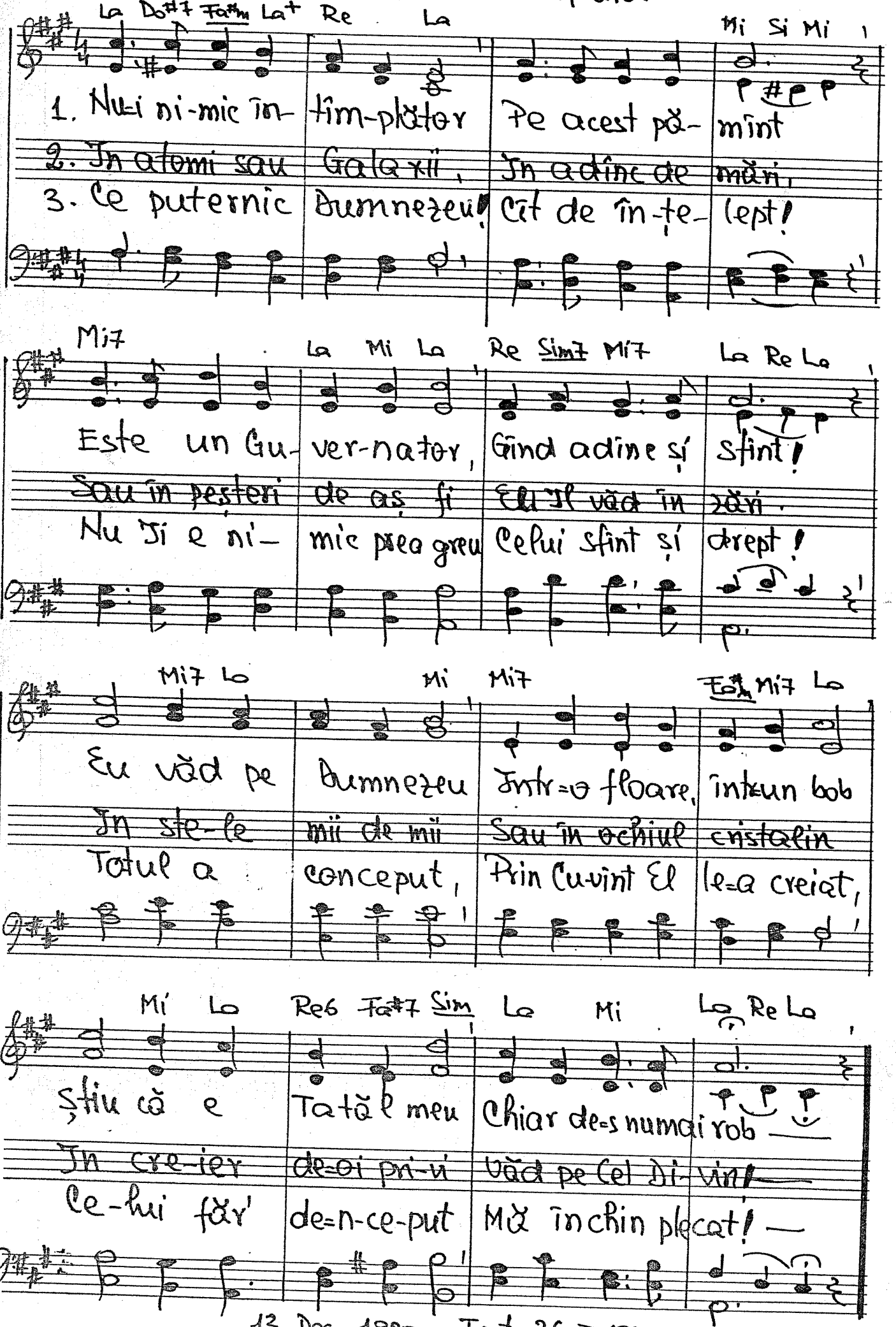

13 Dec. 1985. Text: 26-I 1985

Solo-unison — 1155. Mă ajută ca să Te cunosc

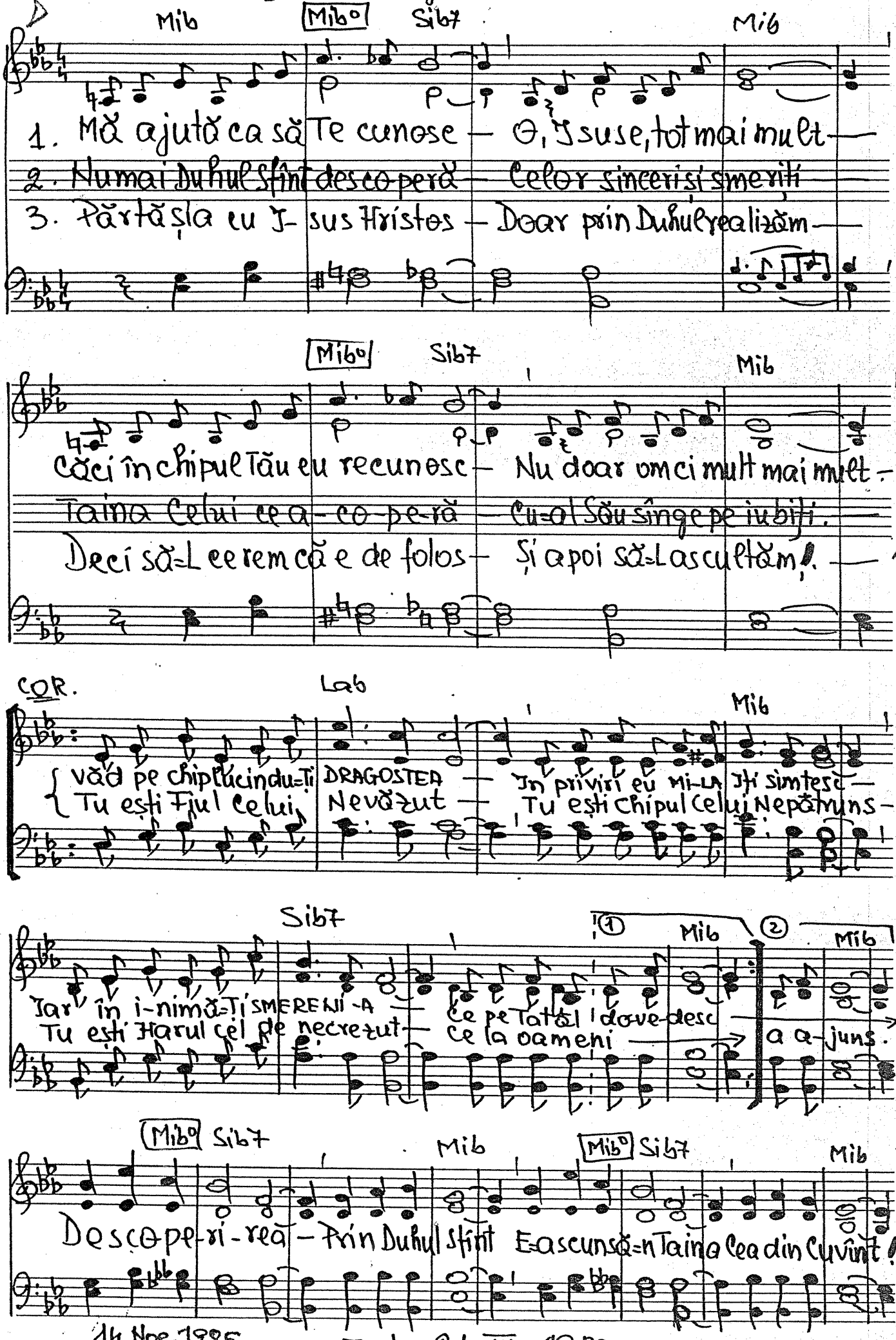

14 Noe. 1985. Text: 2.1 -IV- 1985

D

– 1156. Dumnezeu e=n veci de veci

Sol Re7

1 Dumnezeu e=n veci de veci minunat — Dumnezeu e=n veci de veci minunat —

~~2. Dumnezeu e=n Fiul Său minu- nat — Dumnezeu e=n Fiul Său minunat —~~

3. Dumnezeu e=n Duhul sfînt minunat — Dumnezeu e=n Duhul sfînt minunat —

MINUNAT MINUNAT

Sol (Do) Do Re Sol

Dumne-zeu e=n veci de veci minunat —

~~Dumne-zeu e=n Fiul Său minu- nat —~~

Dumne-zeu e=n Duhul sfînt minu- nat —

} A-li-luia, El e minu-nat!

MINUNAT.

Refren

Do Sol

În tot — ce El creiase — În tot — ce=a conceput

Do La7 Re7

În tot — ce El ci-frase — Și=n chis — chiar la=nceput —

Sol7 Do Re Sol

În tot — ce re-ve-la-se A-li- luia, El e minu-nat!

11 dec. 1985. Text. 21 – IV – 1986

D

-115 7. Isus a înviat!

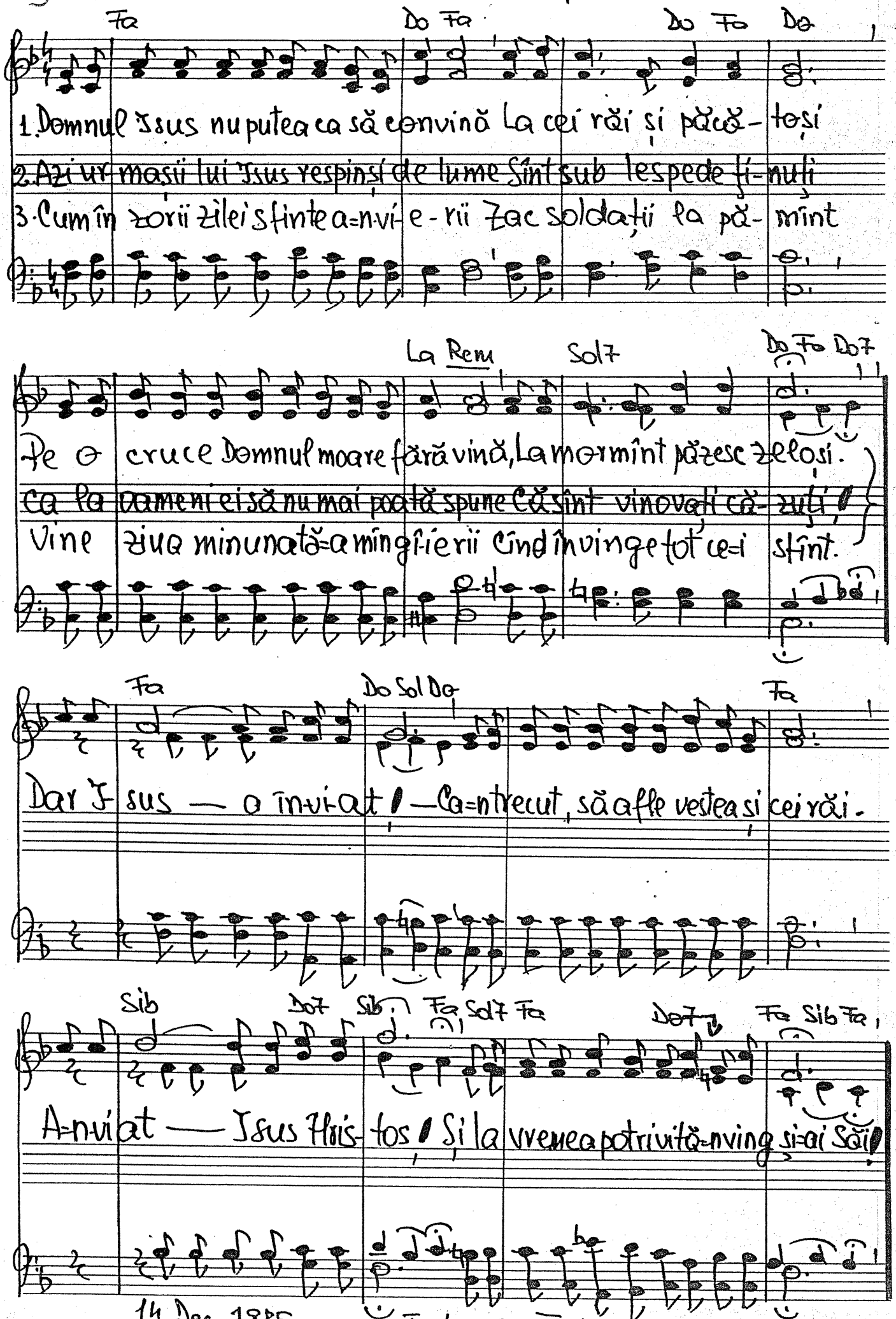

14 Dec. 1985.

Text. 22 - IV. 1984.

- 1158. Cînd Tu m-ai întrebat...

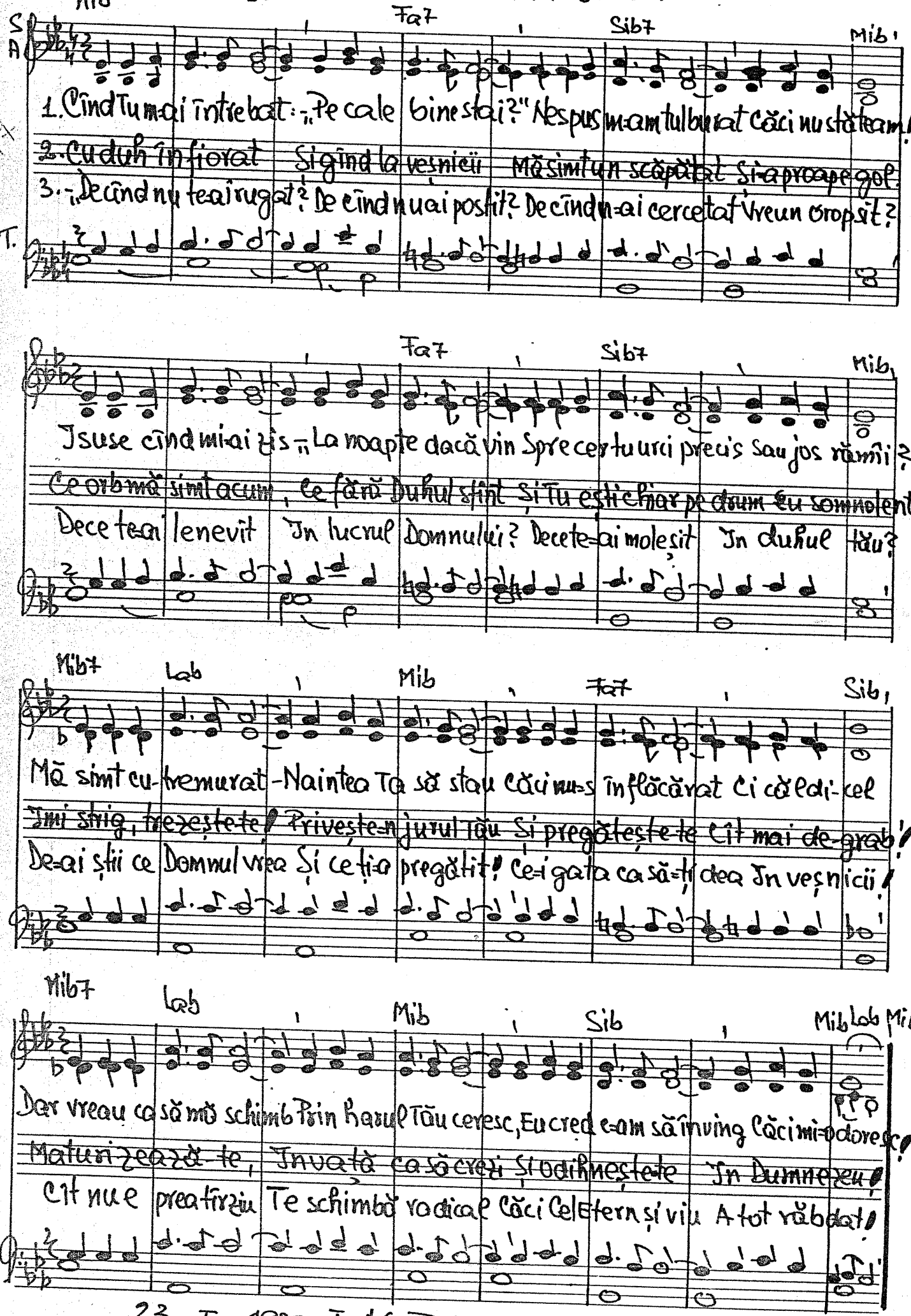

23-I-1985 Text: 6-IV-1986.

TRIO _ 1159. Dacă ești cu Domnul oriișiunde.

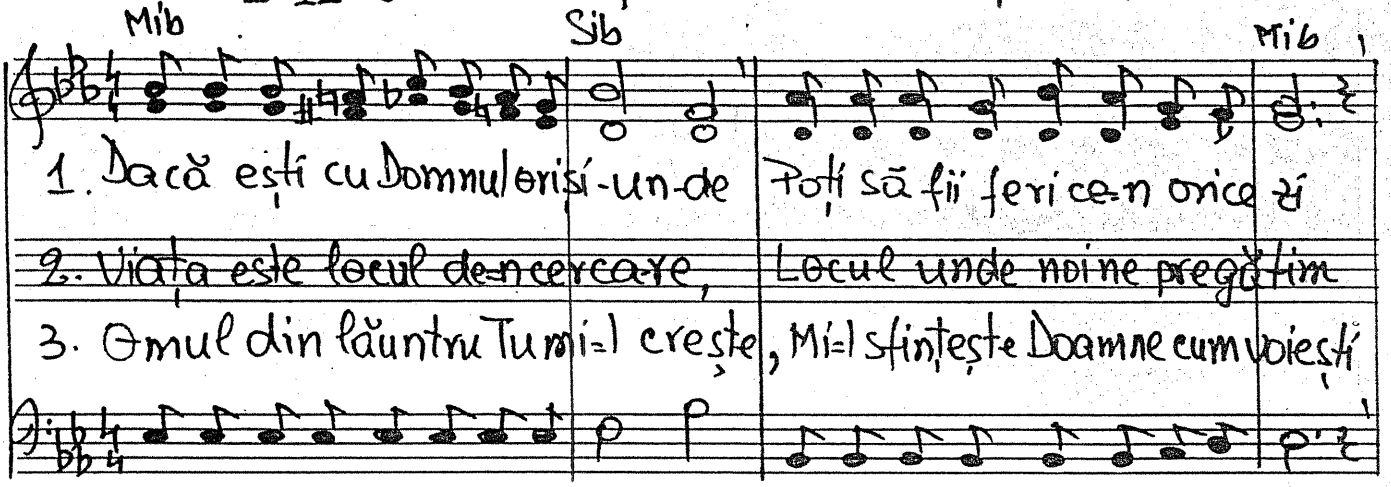

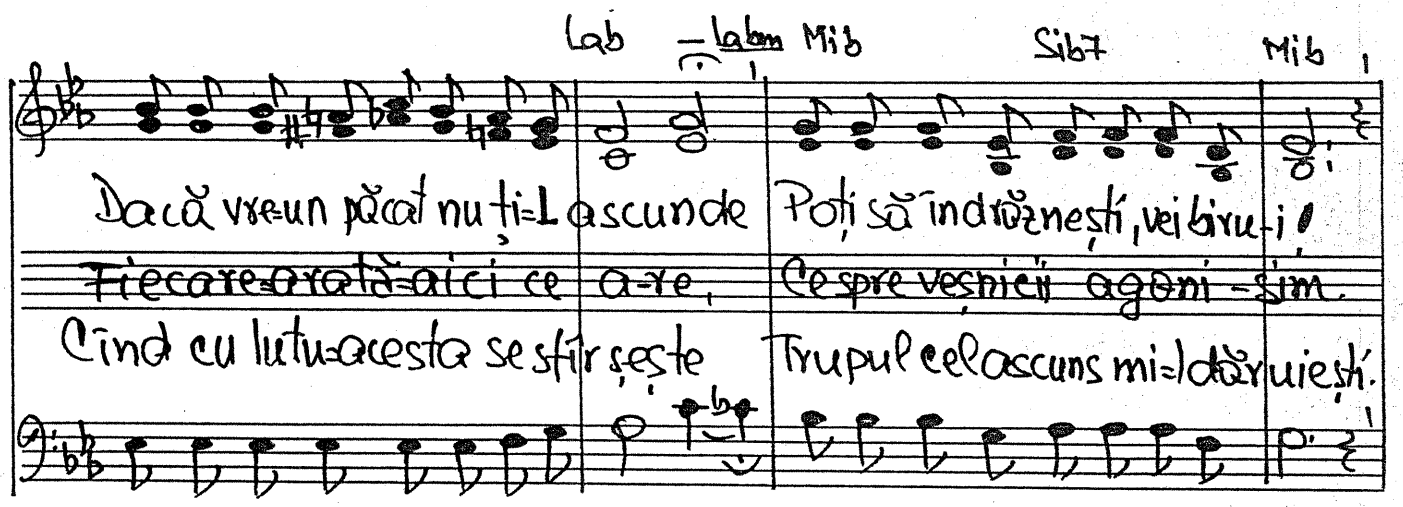

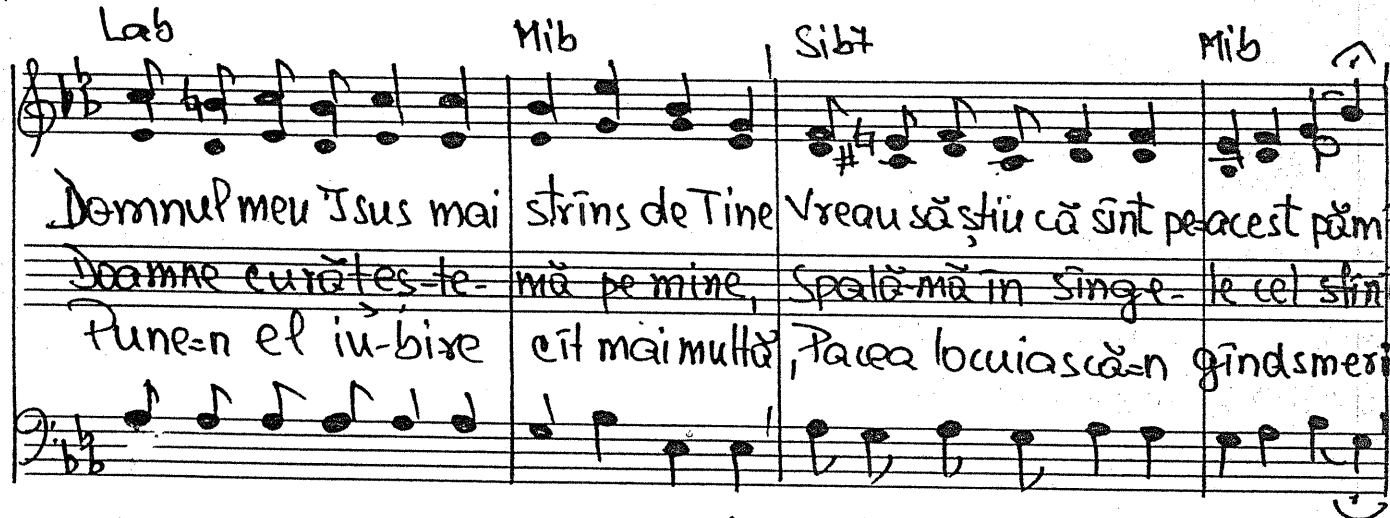

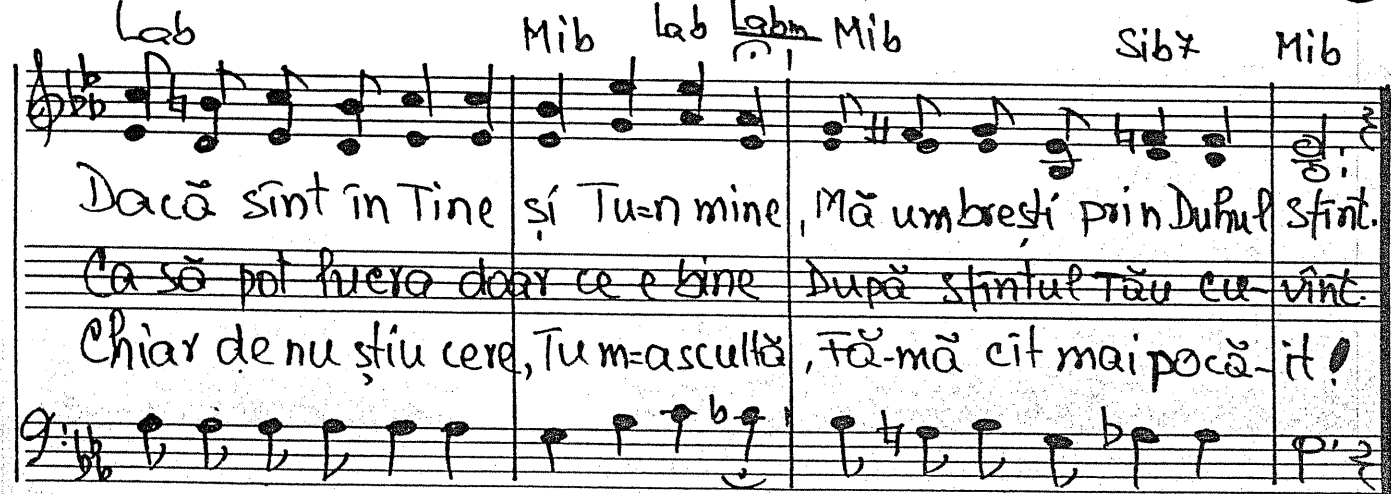

11 dec. 1985. Text. 20-III-1986

-1160. Cînd în urma mea privesc

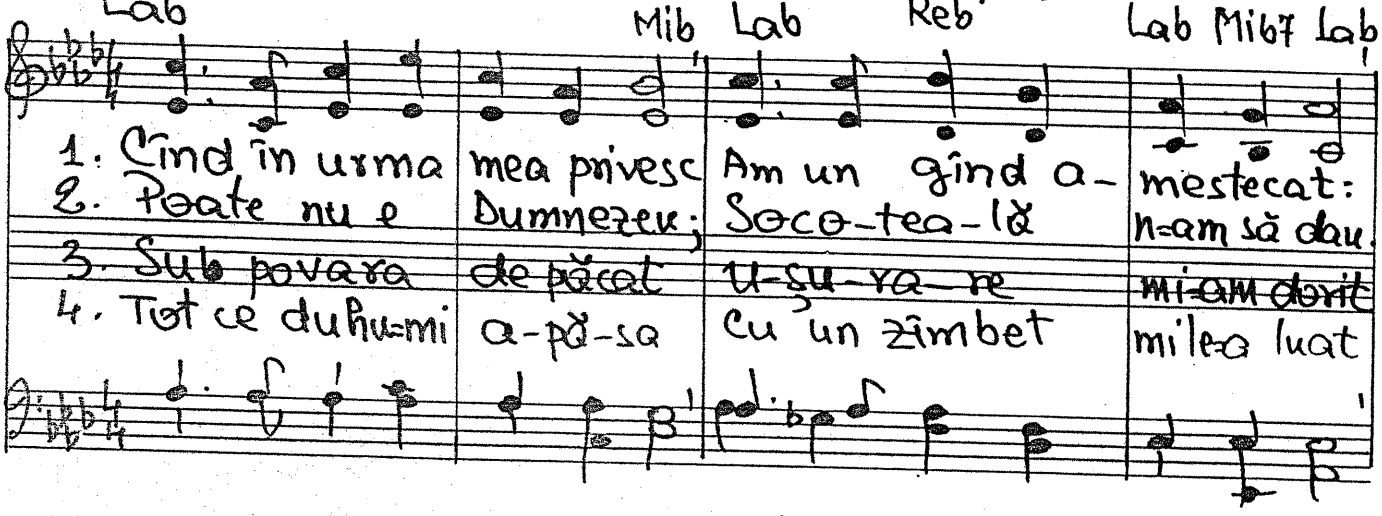

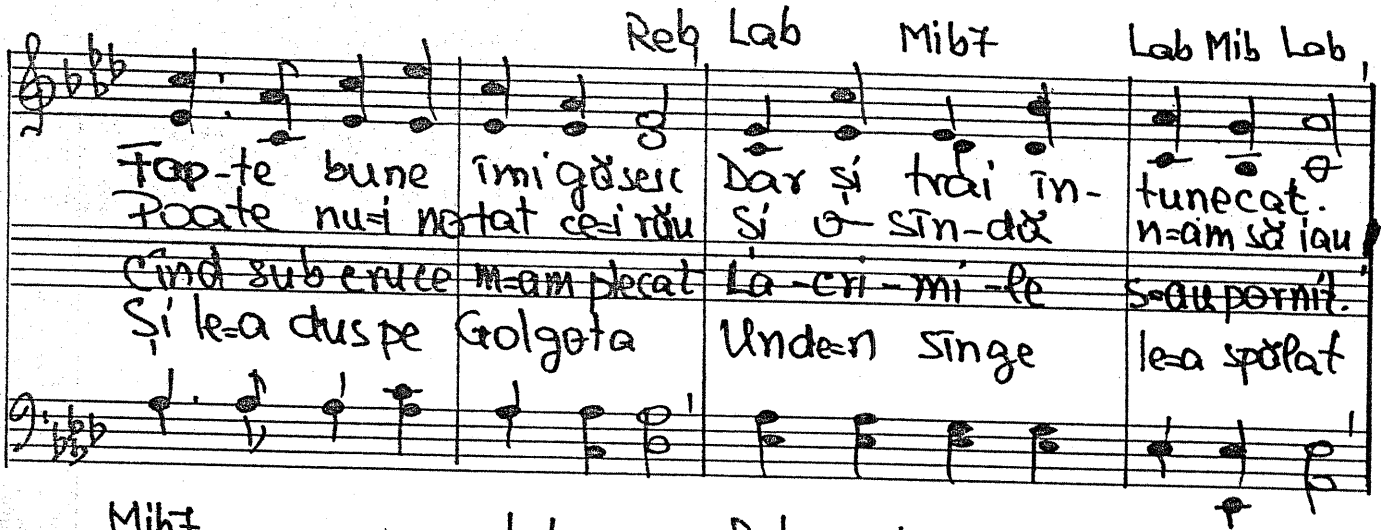

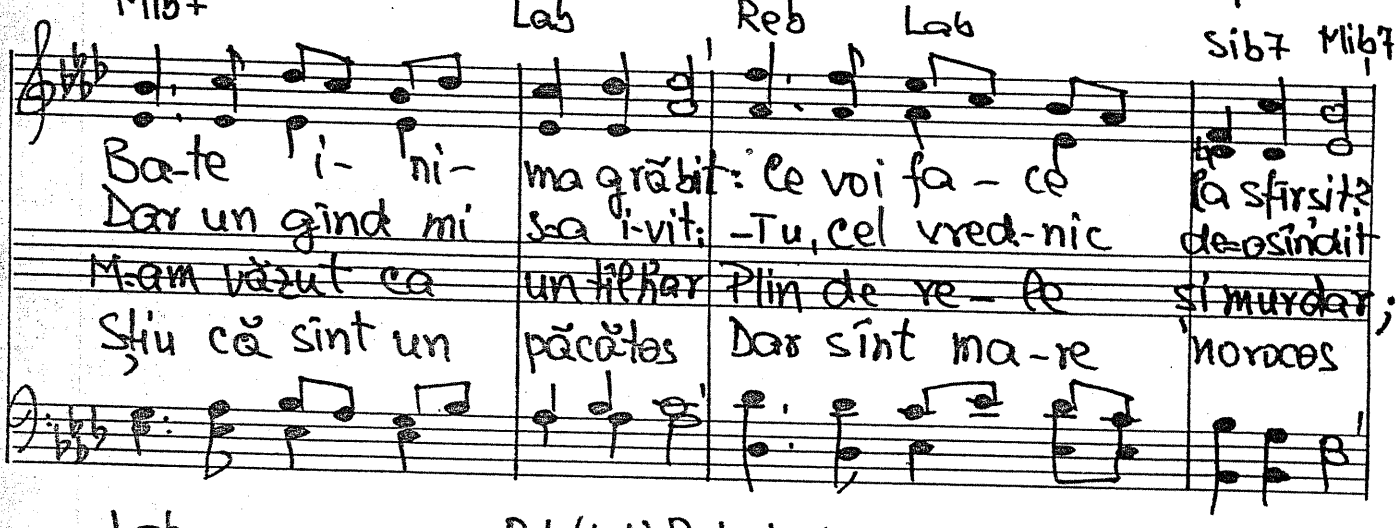

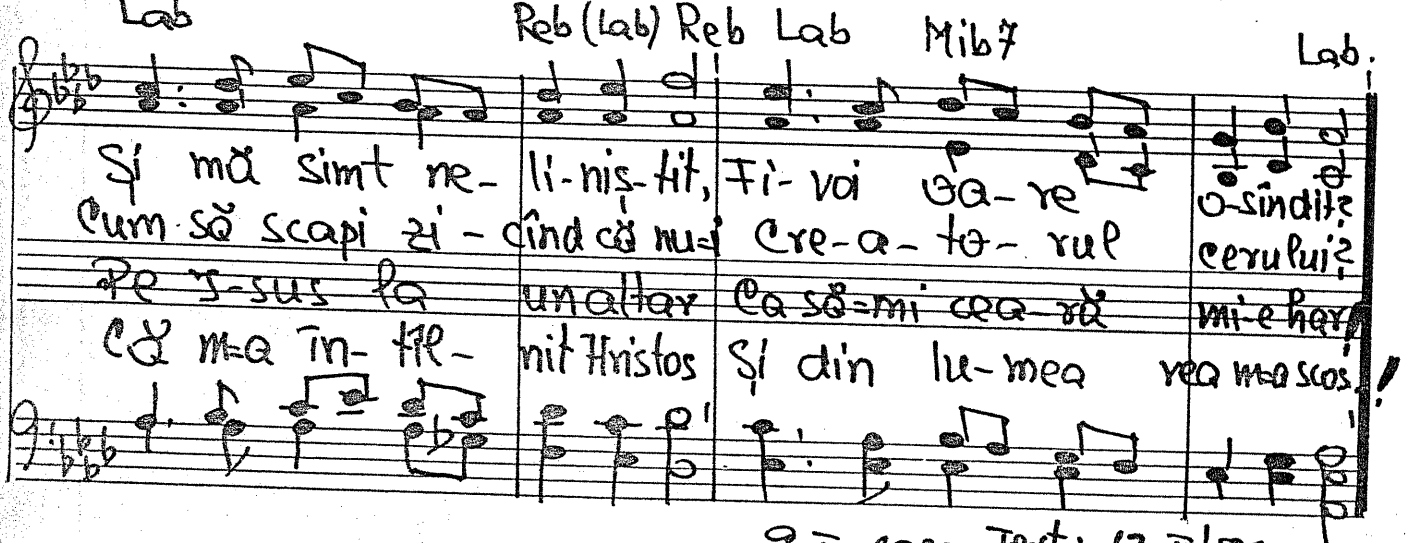

9-II-1986. Text: 12-II-'86.

-1161. Sînt mîntuit.

D

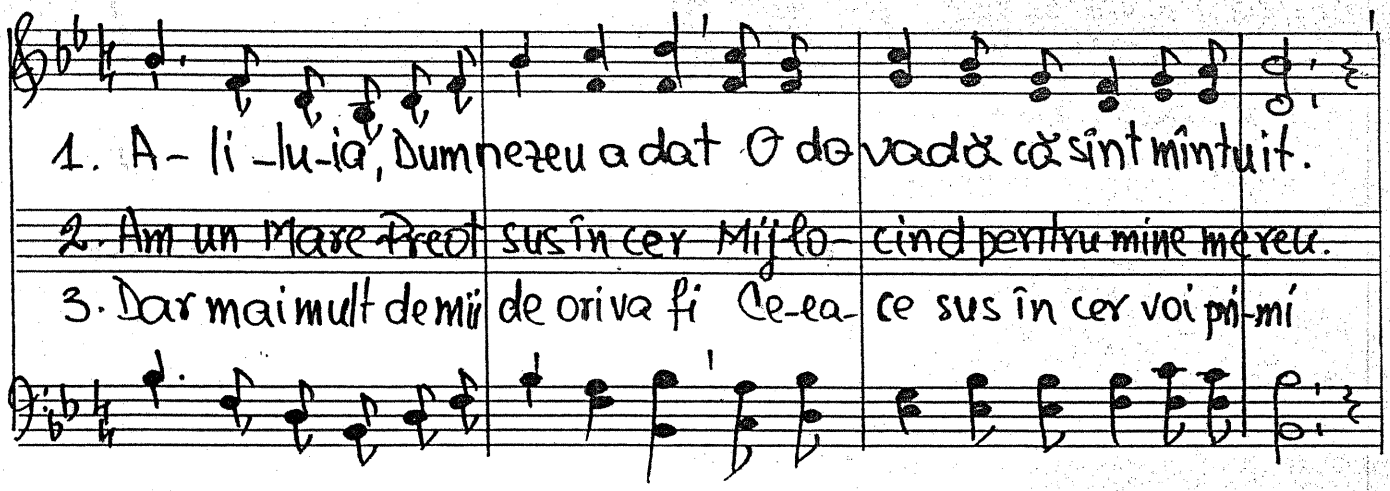

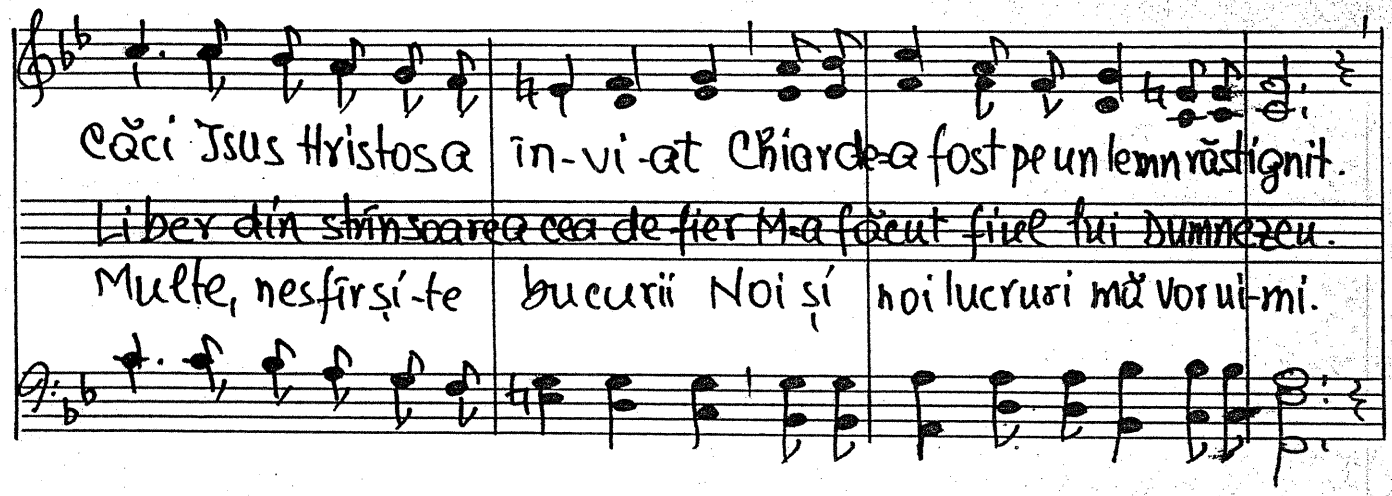

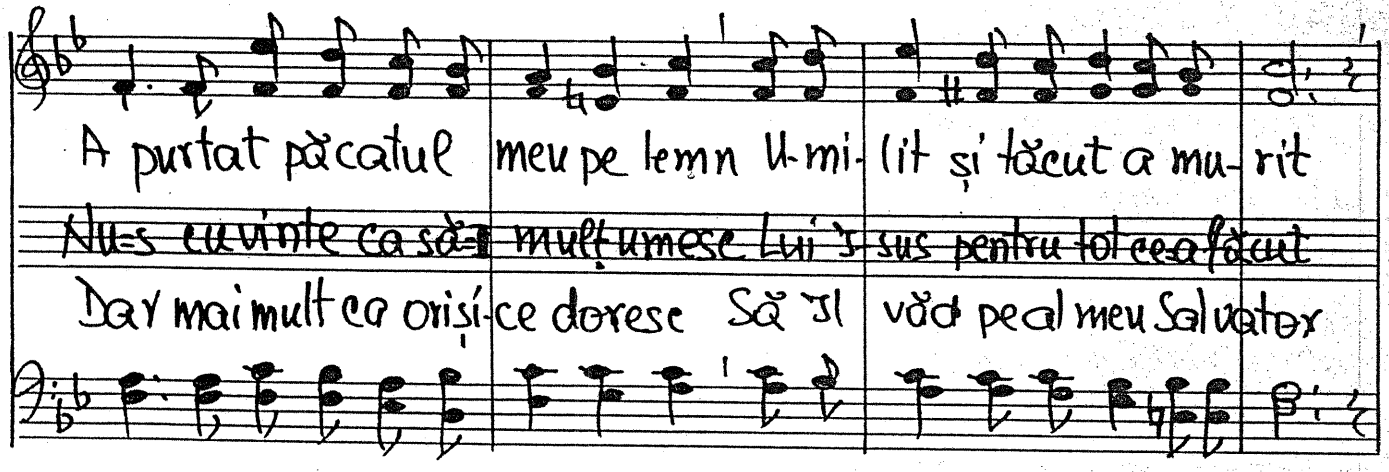

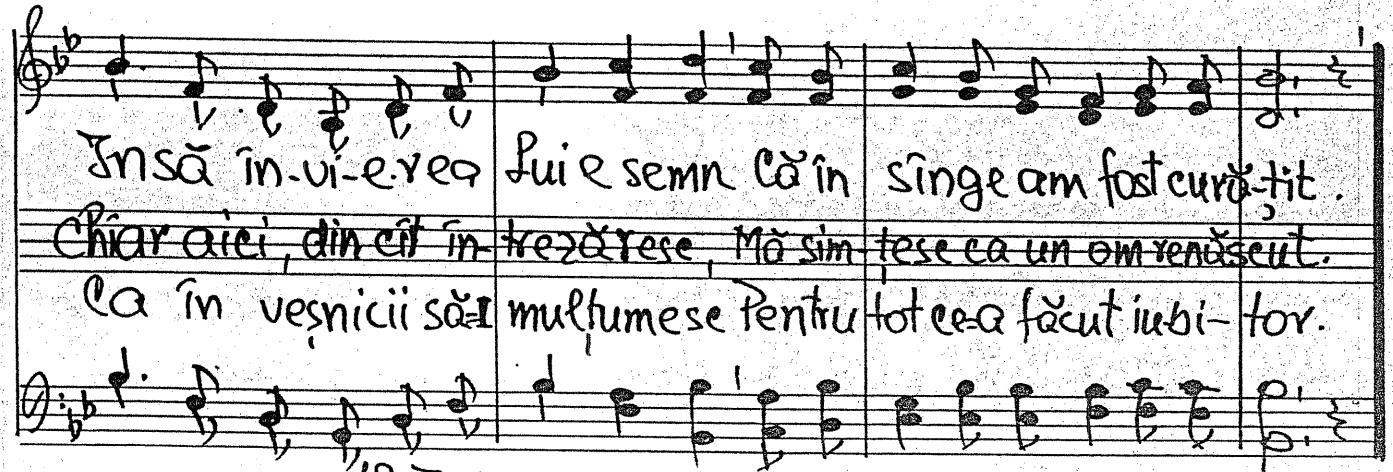

19-III. 1986. Text 22-IV-1986.

cor bărb. -1162. Mare este secerișul sfînt

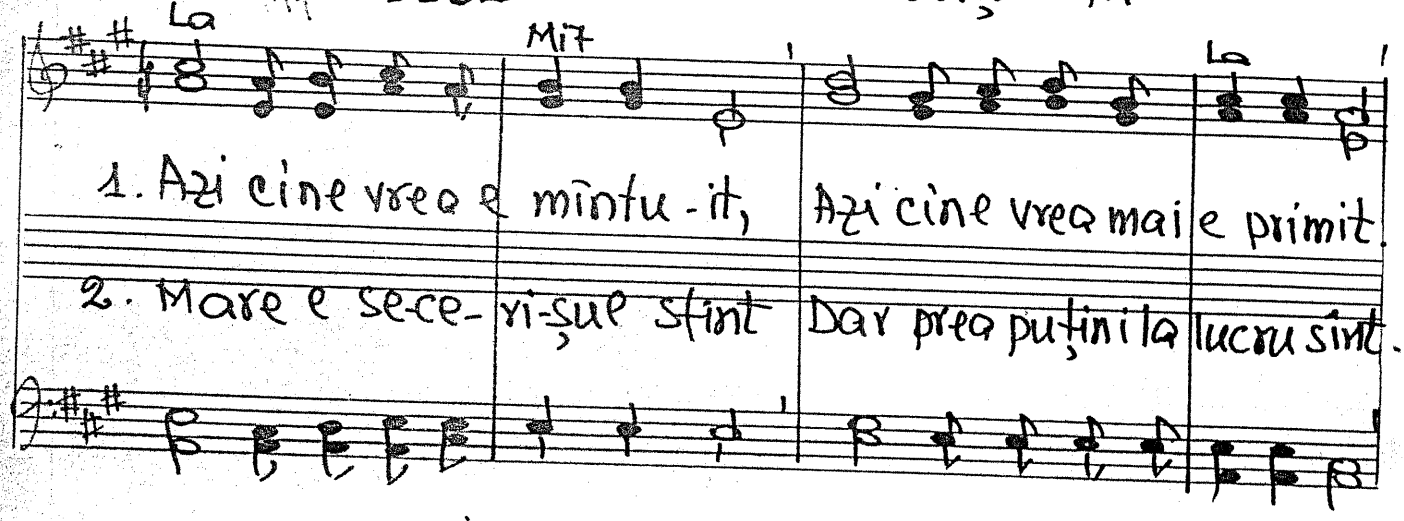

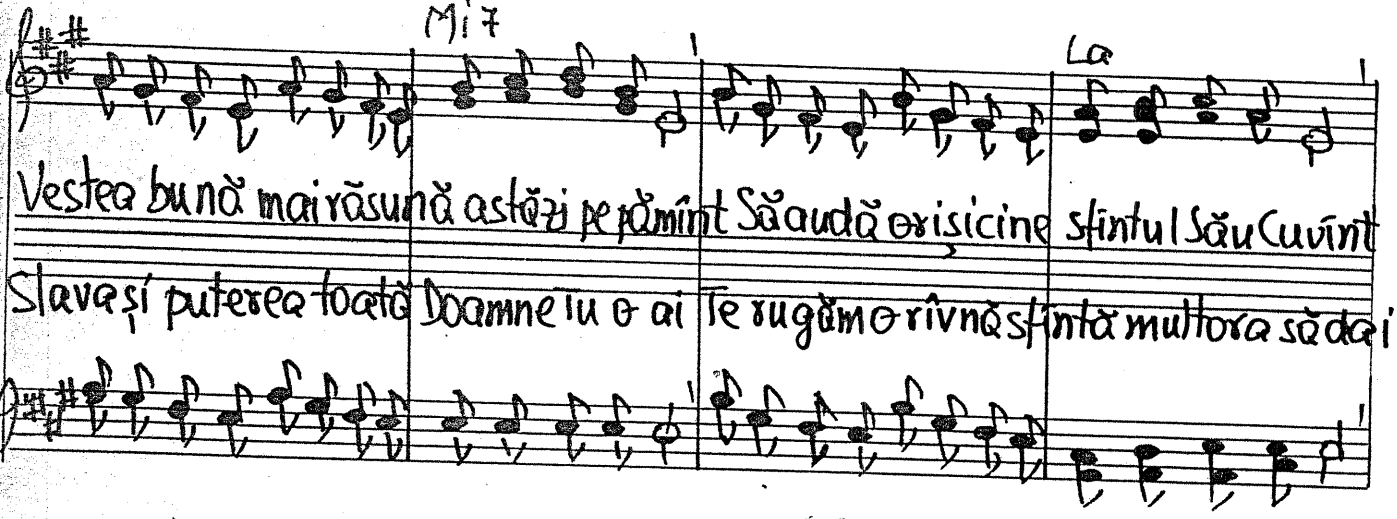

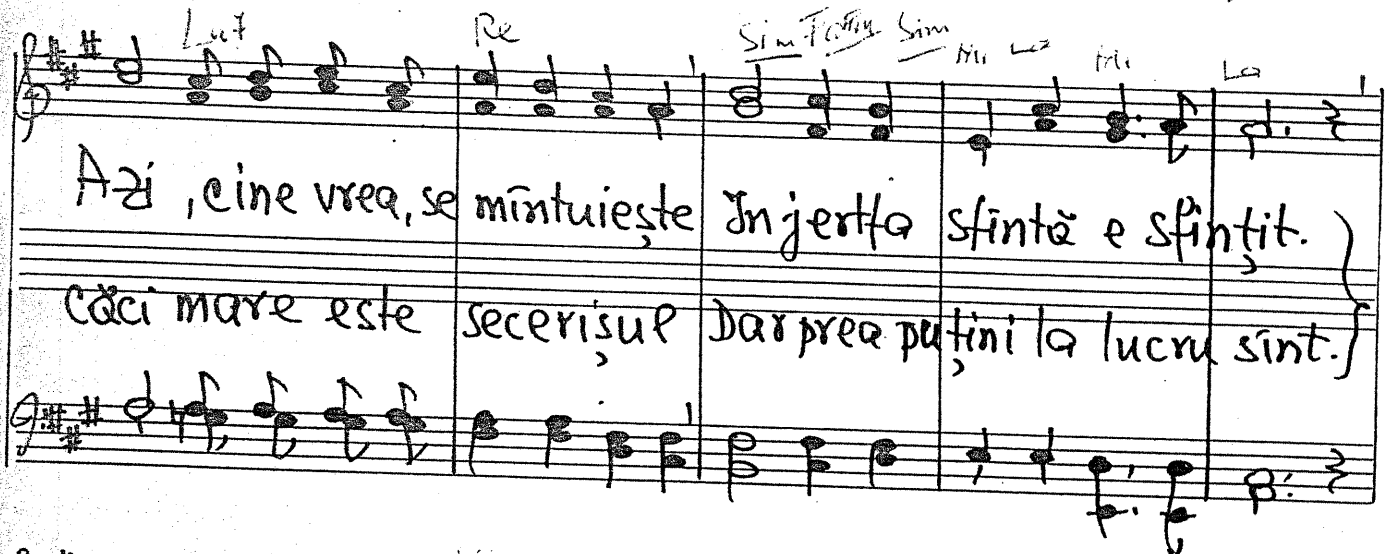

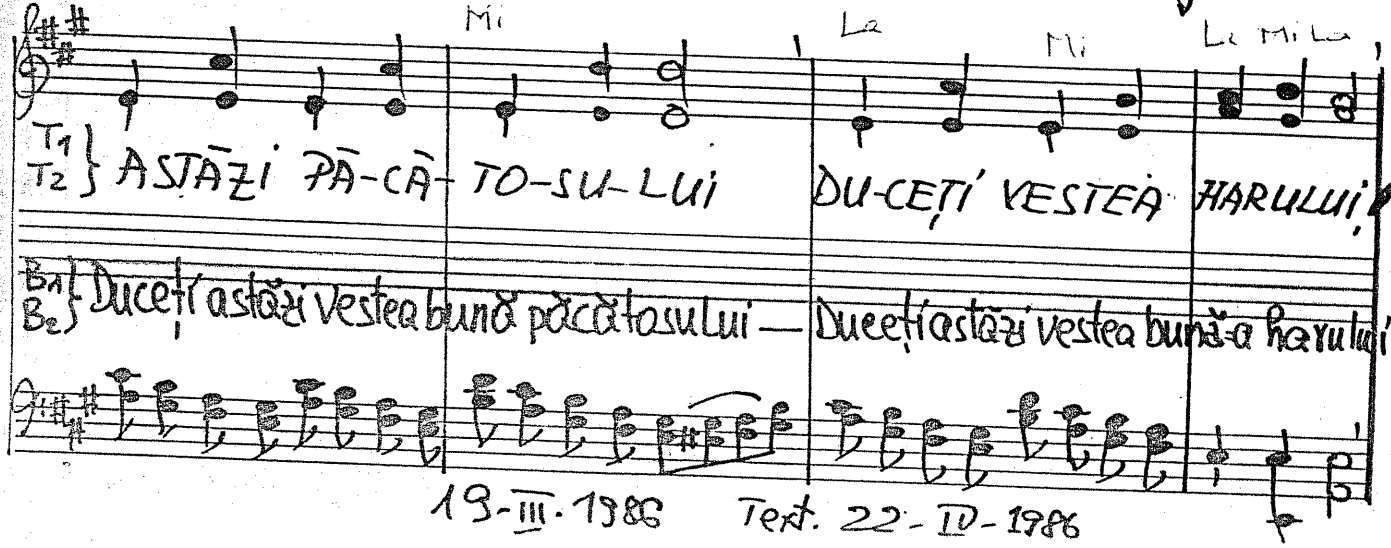

19-III-1986 Text. 22-IX-1986

Solo

-1163. Azi s-a complicat viața.

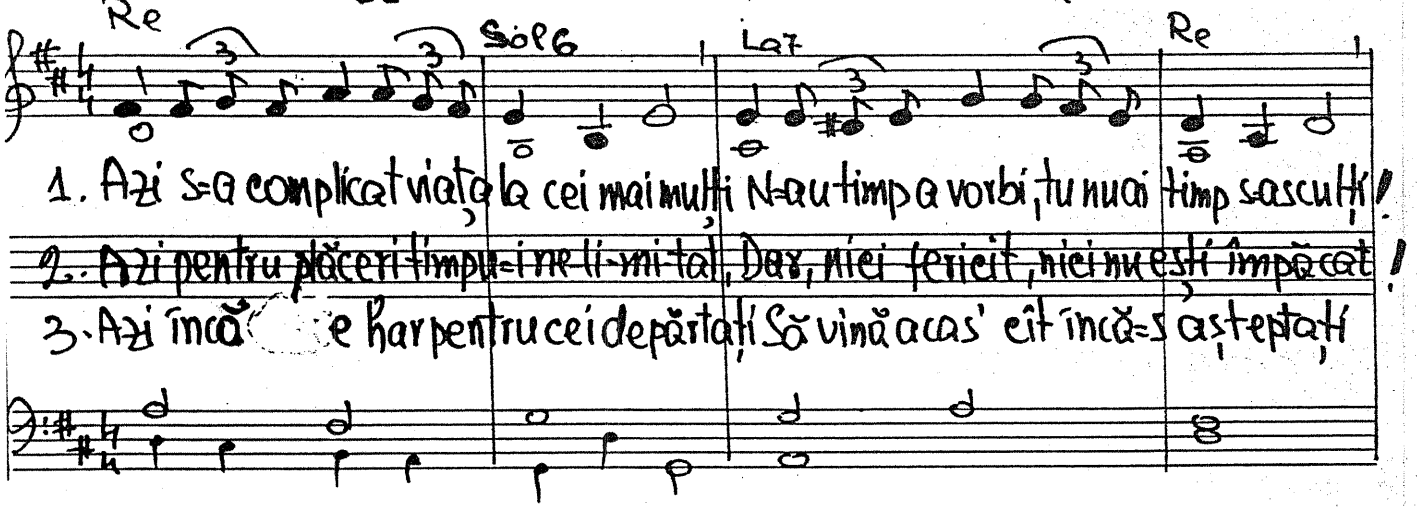

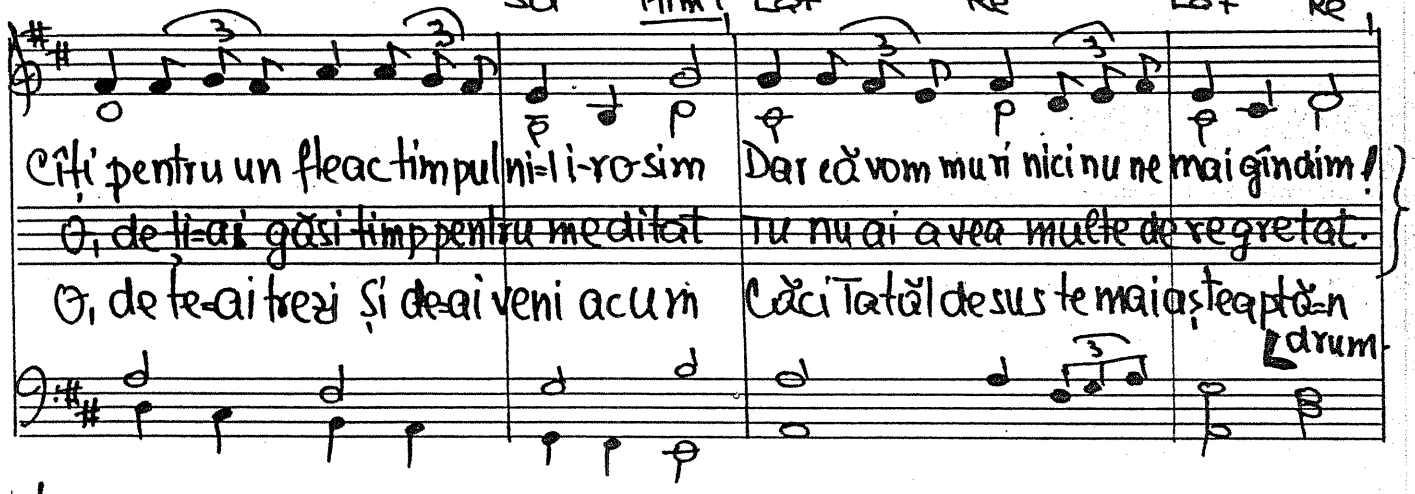

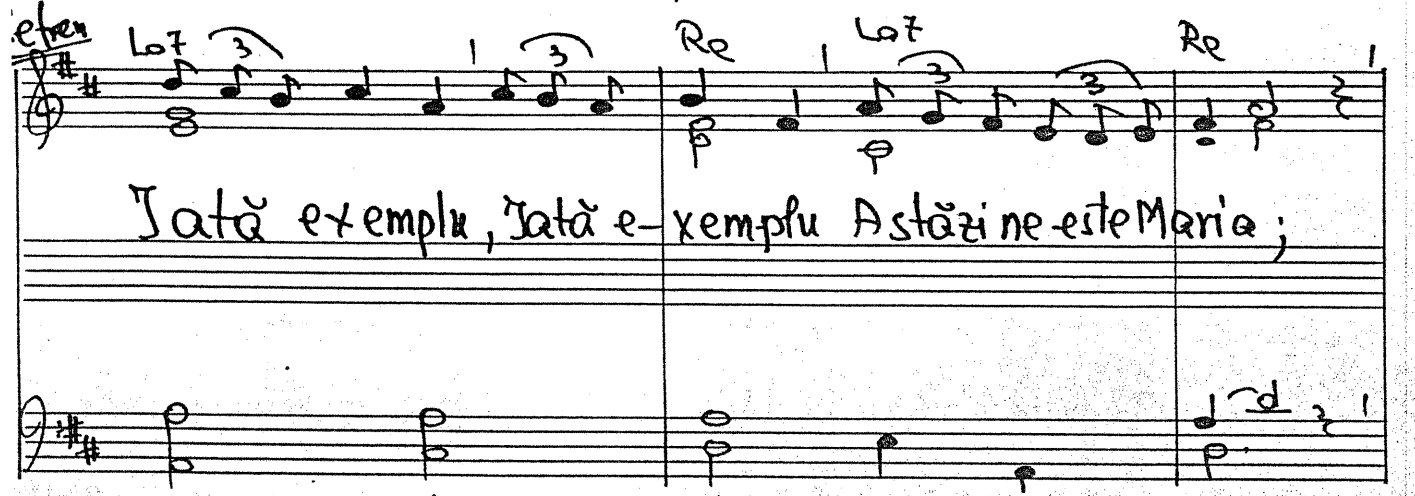

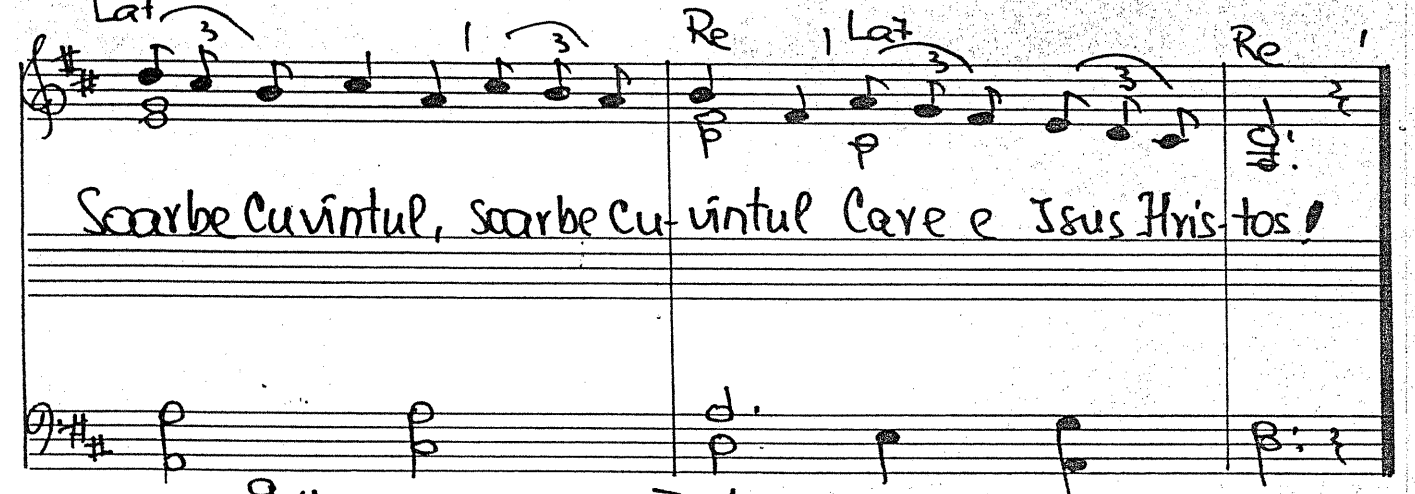

9. Noe. 1985 Text: 22-IV. 1986

UNISON D

-1164. Numai unde-i soare e și viață

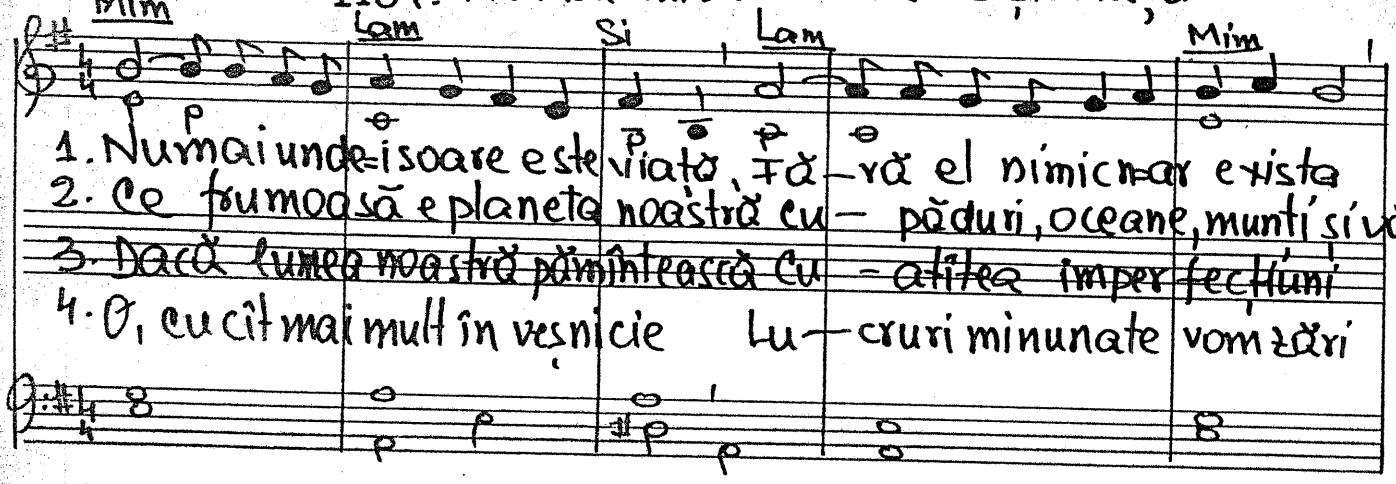

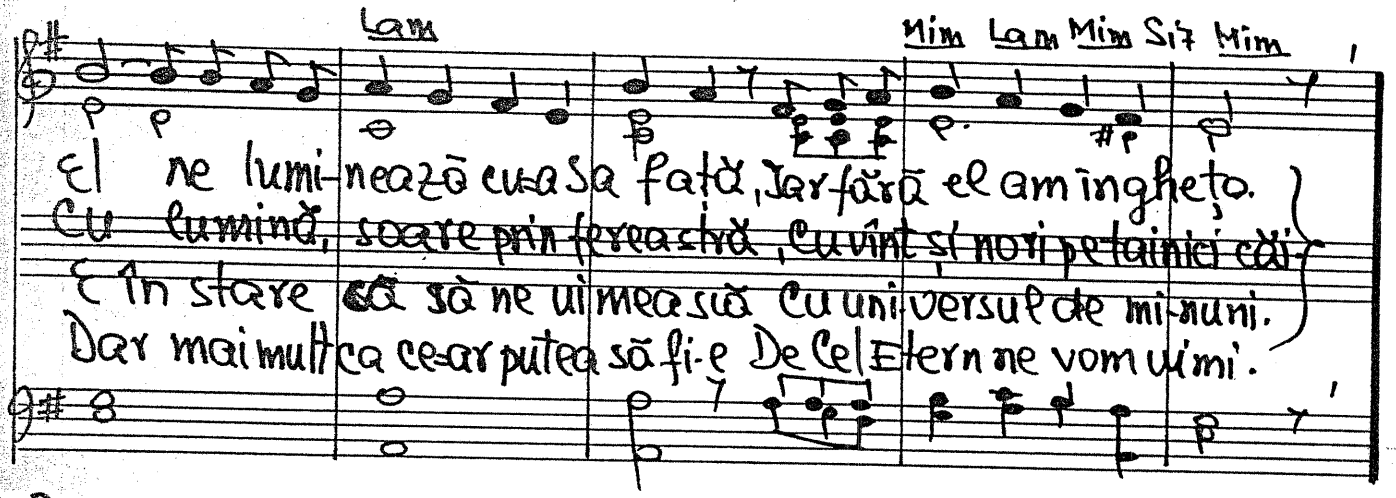

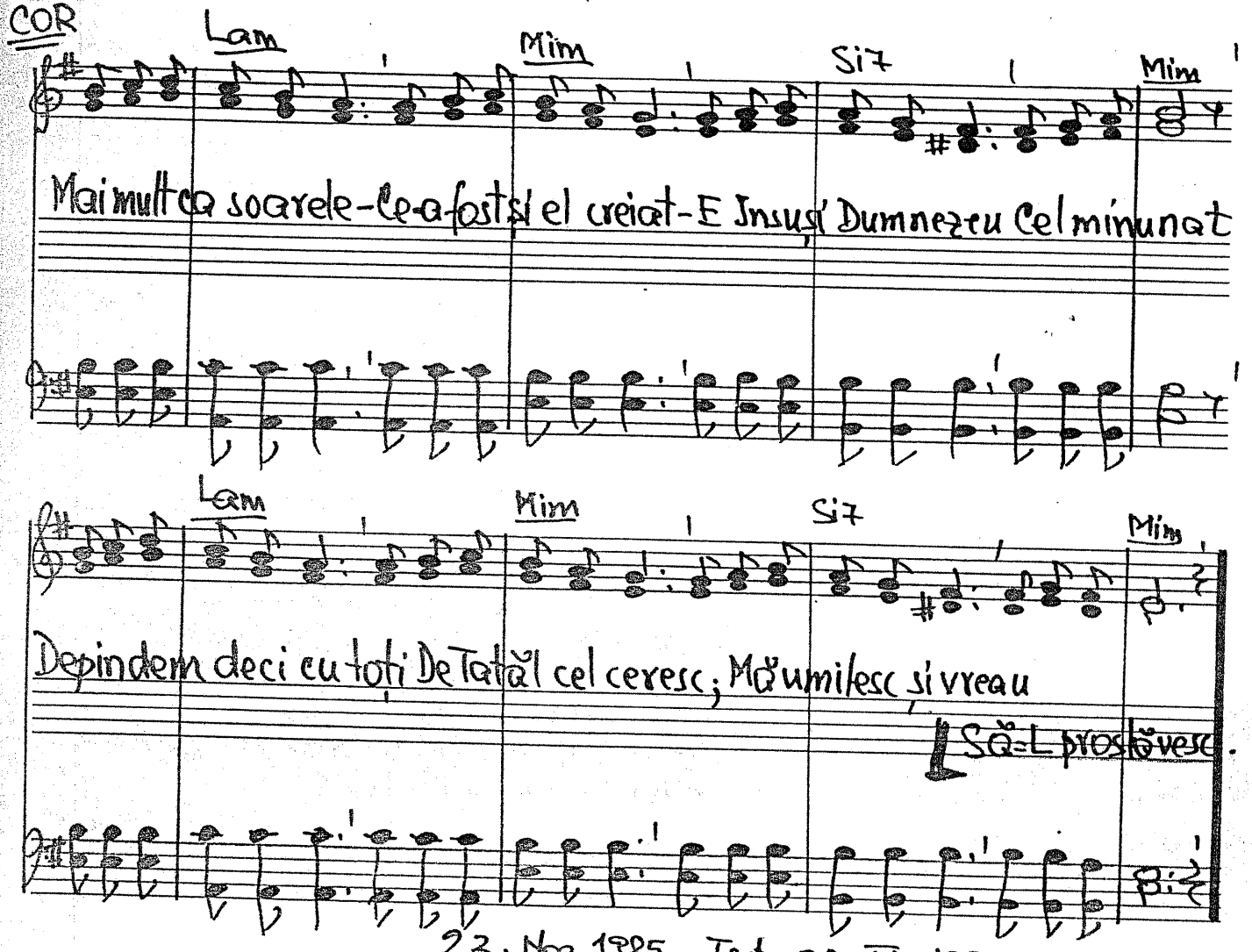

23. Noe. 1985 Text. 22-IV-1986

Solo
Rubato

- 1165. Ce sameni aceea vo rodi!
Ce sameni, aceea vei și secera!

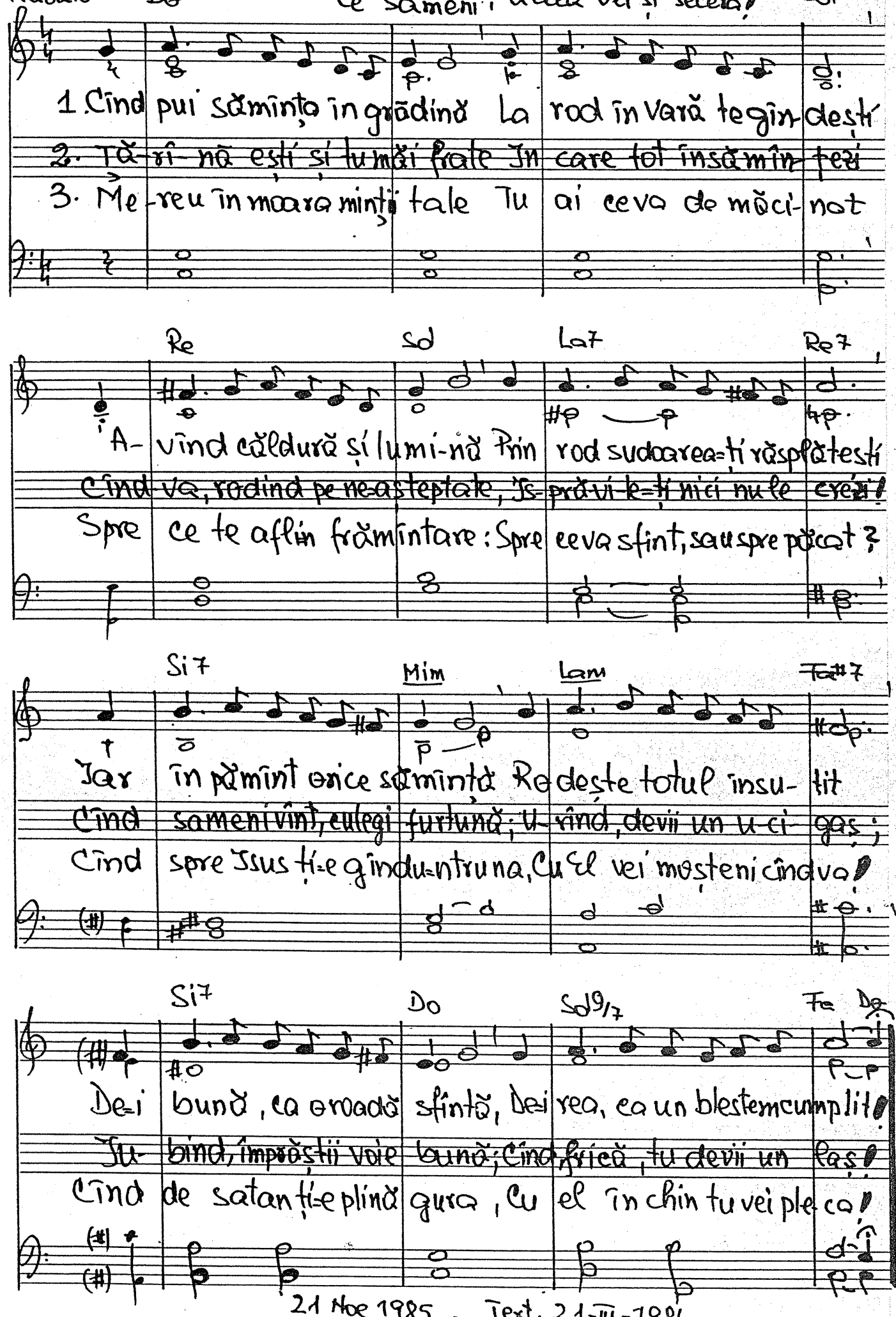

21 Noe 1985. Text. 21-III-1986

v. 8 și 11

166. Cine moare împreună cu Hristos

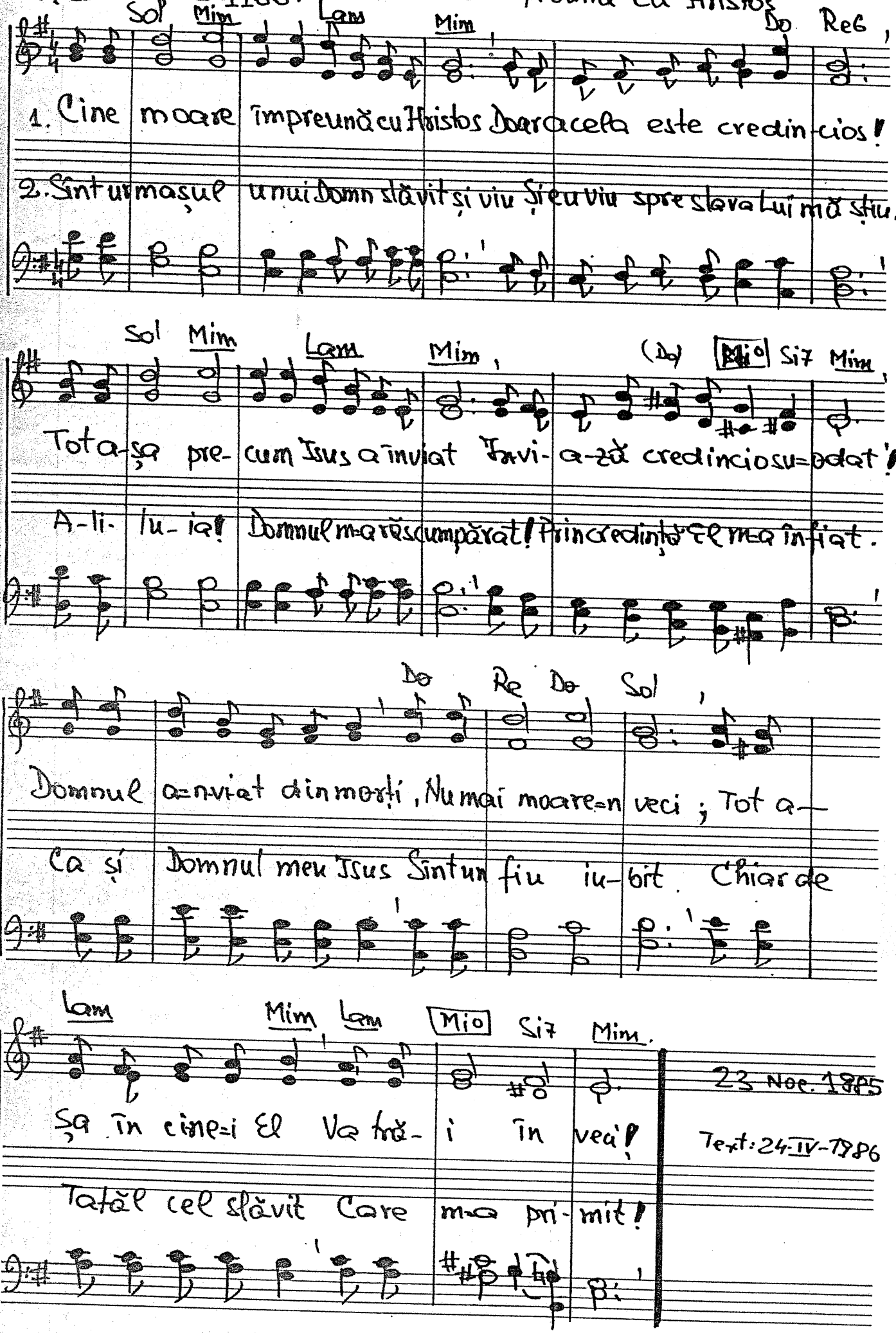

23 Noe. 1985

Text: 24-IV-1986

D

-1167. Ierusalim, tu orașul cel de vis...

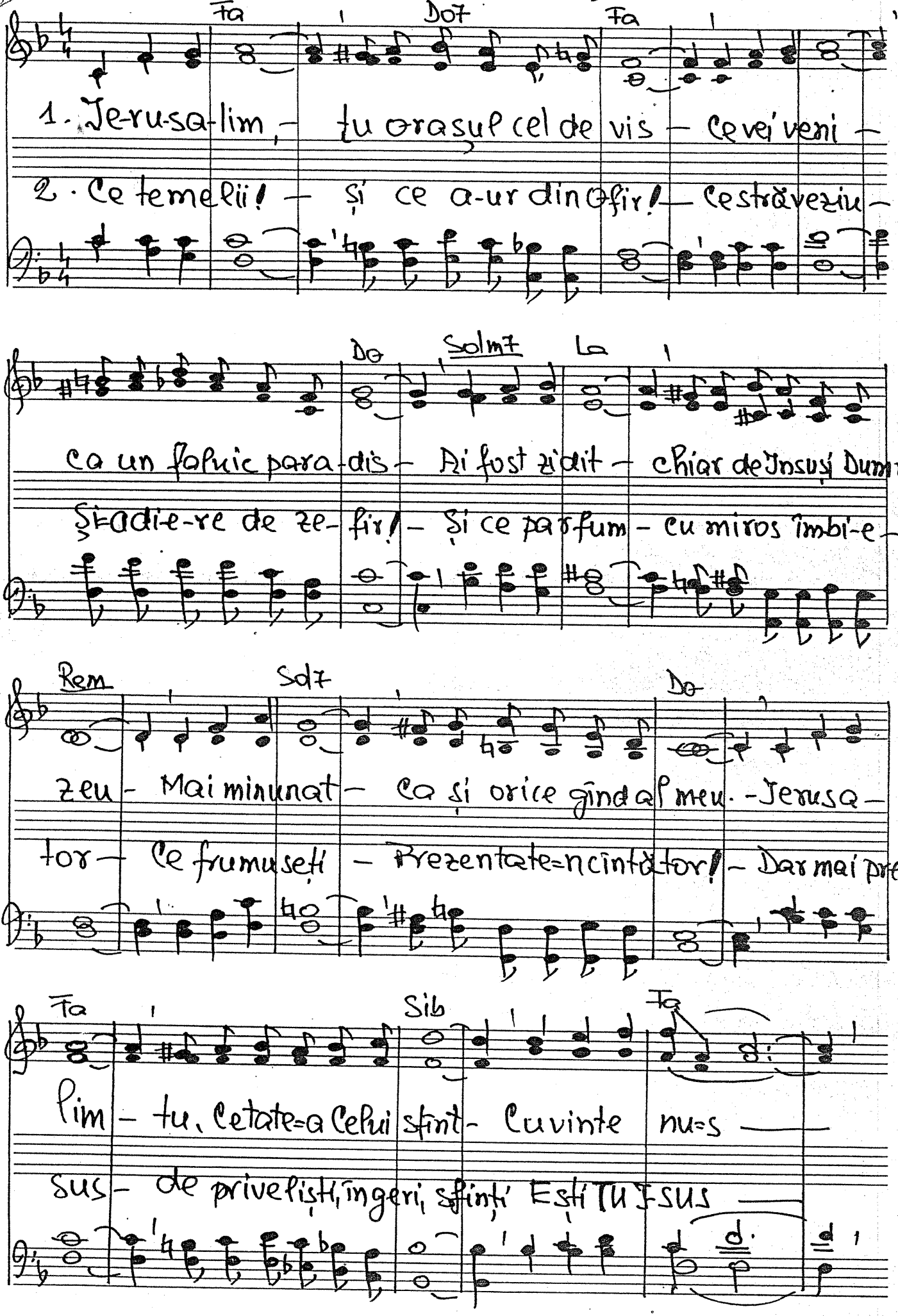

1167 (2)

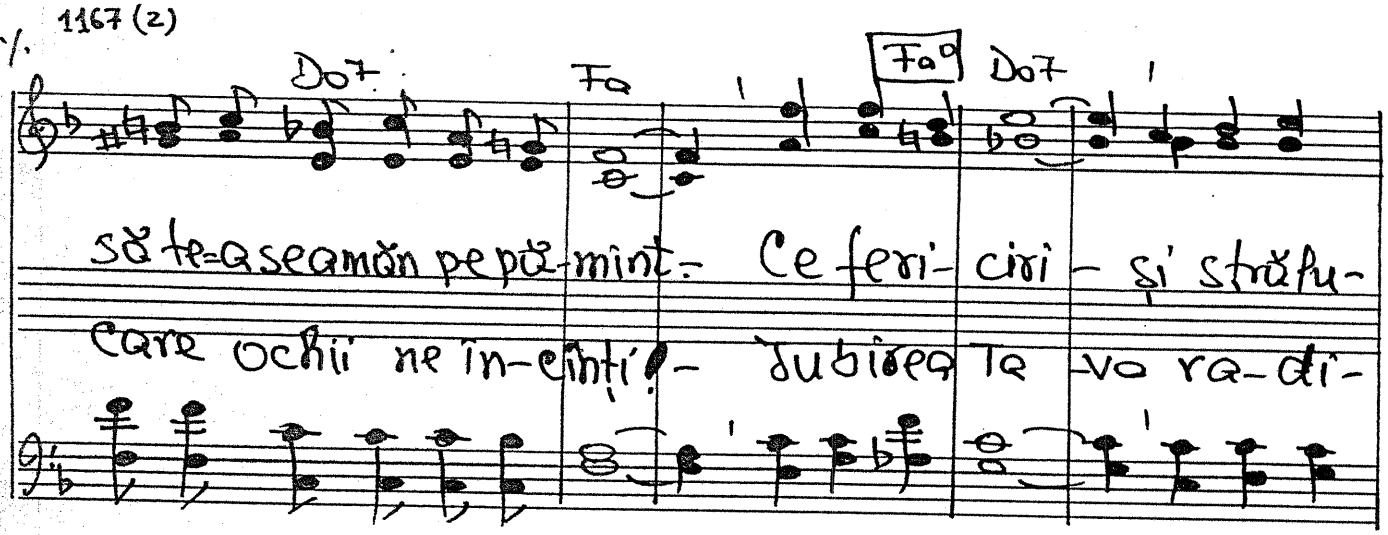

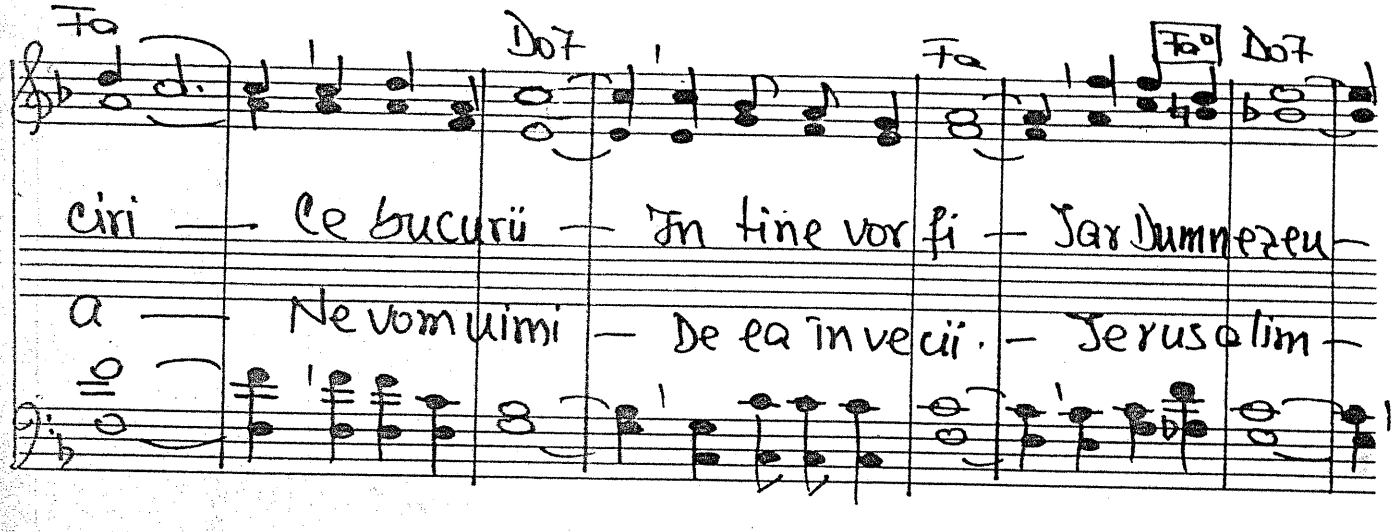

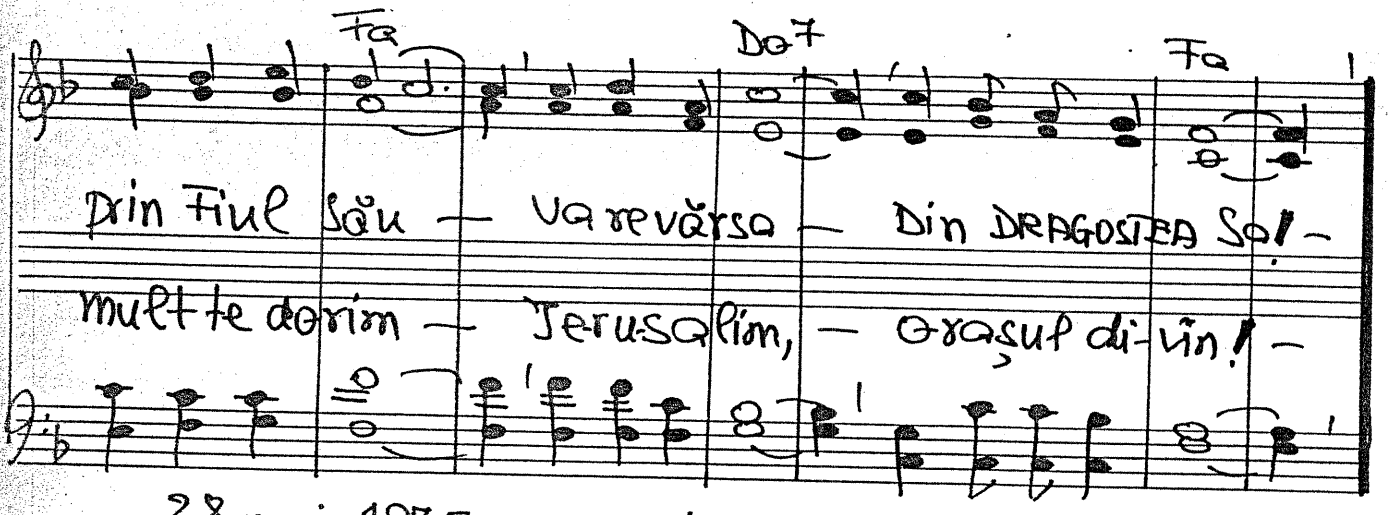

28 mai 1975 Text. 24-IV-1986

- 1168. Pe Isus, cu crucea grea...

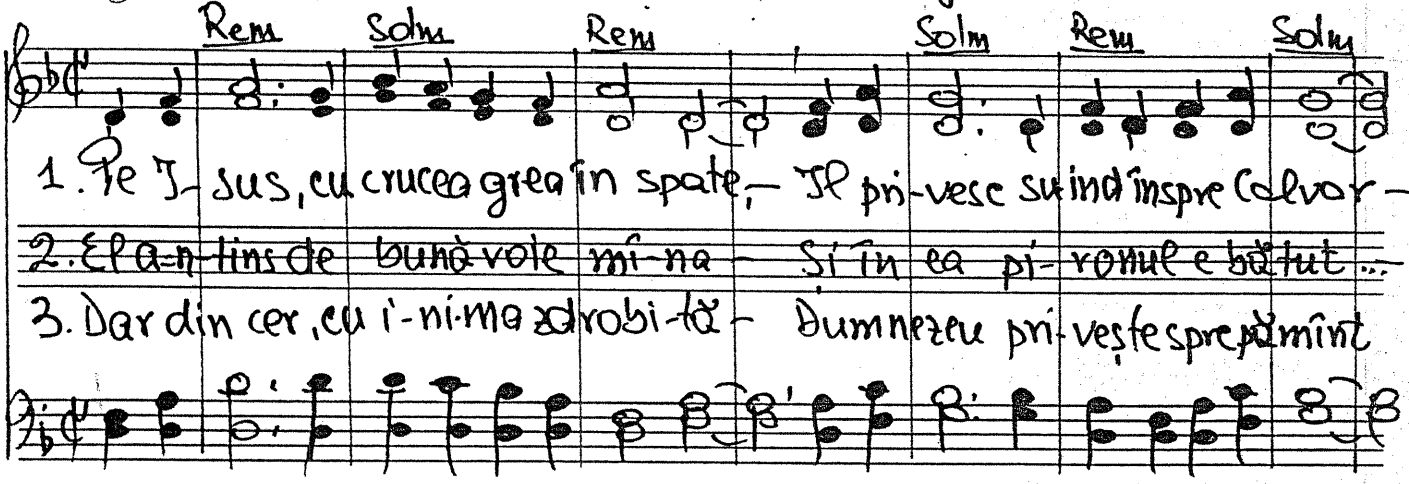

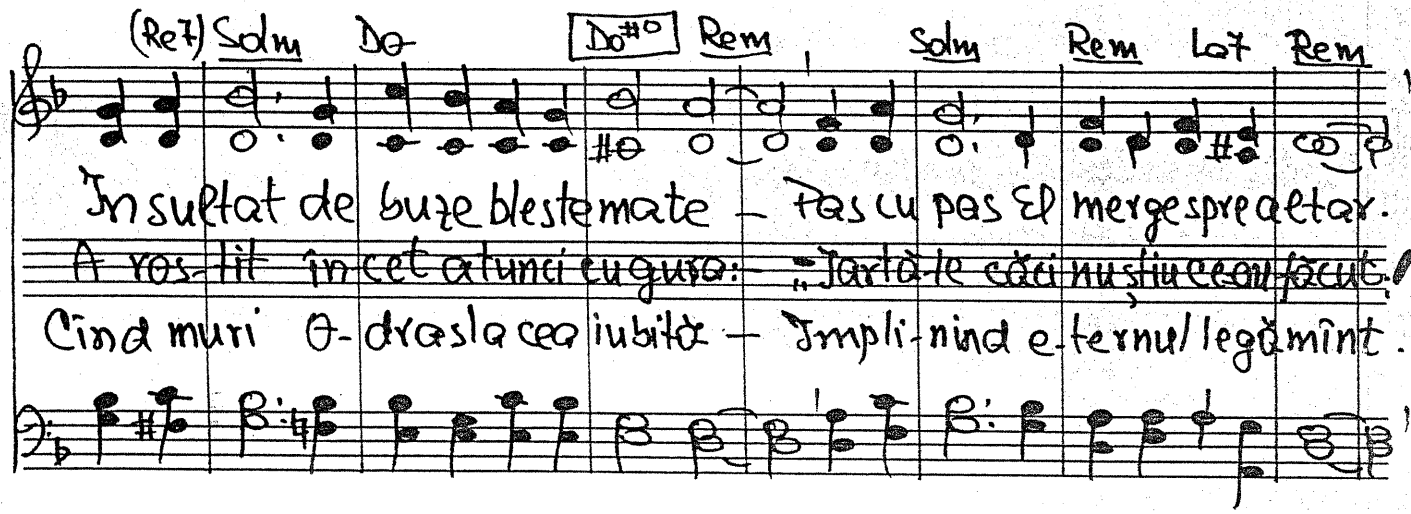

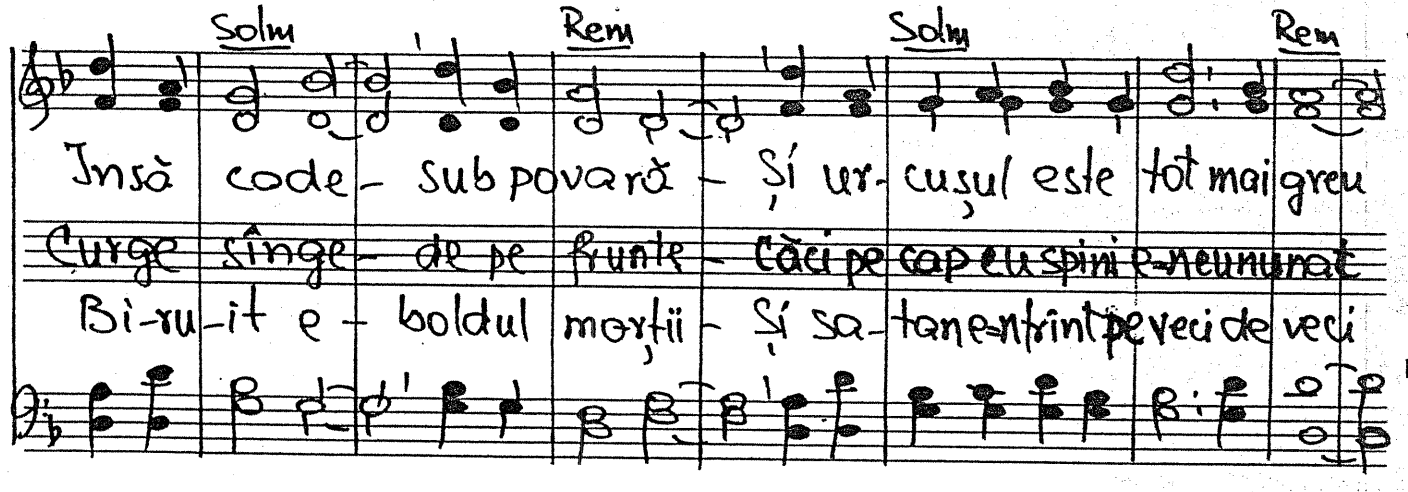

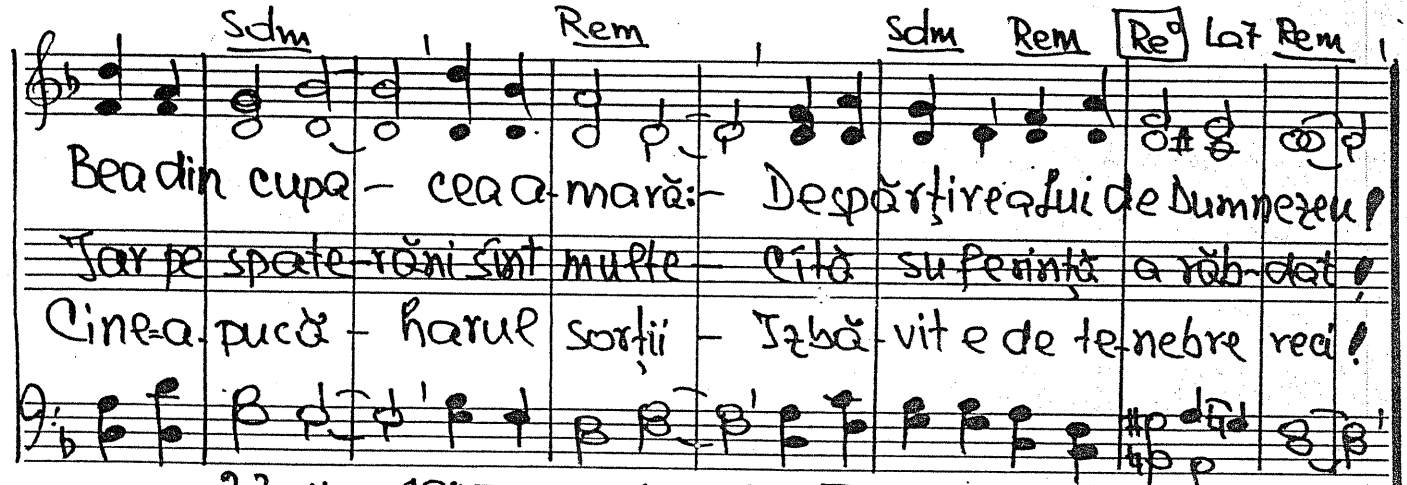

23. Noe. 1985 Text. 24 - IV. 1986

-169. Cine așteaptă zile senine

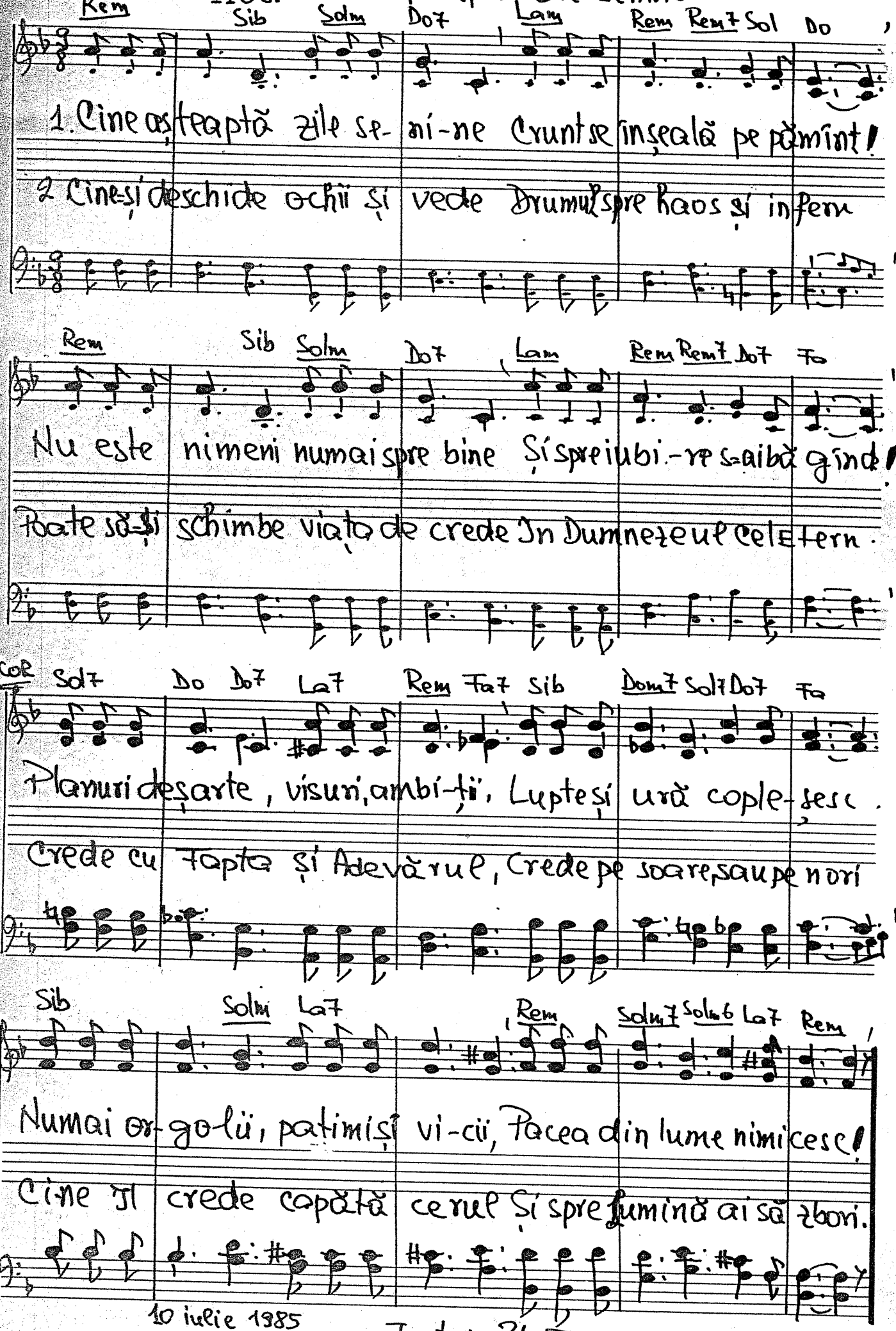

10 iulie 1985

Text : 24-IV-1986

- 1170. Dragostea lui Dumnezeu.

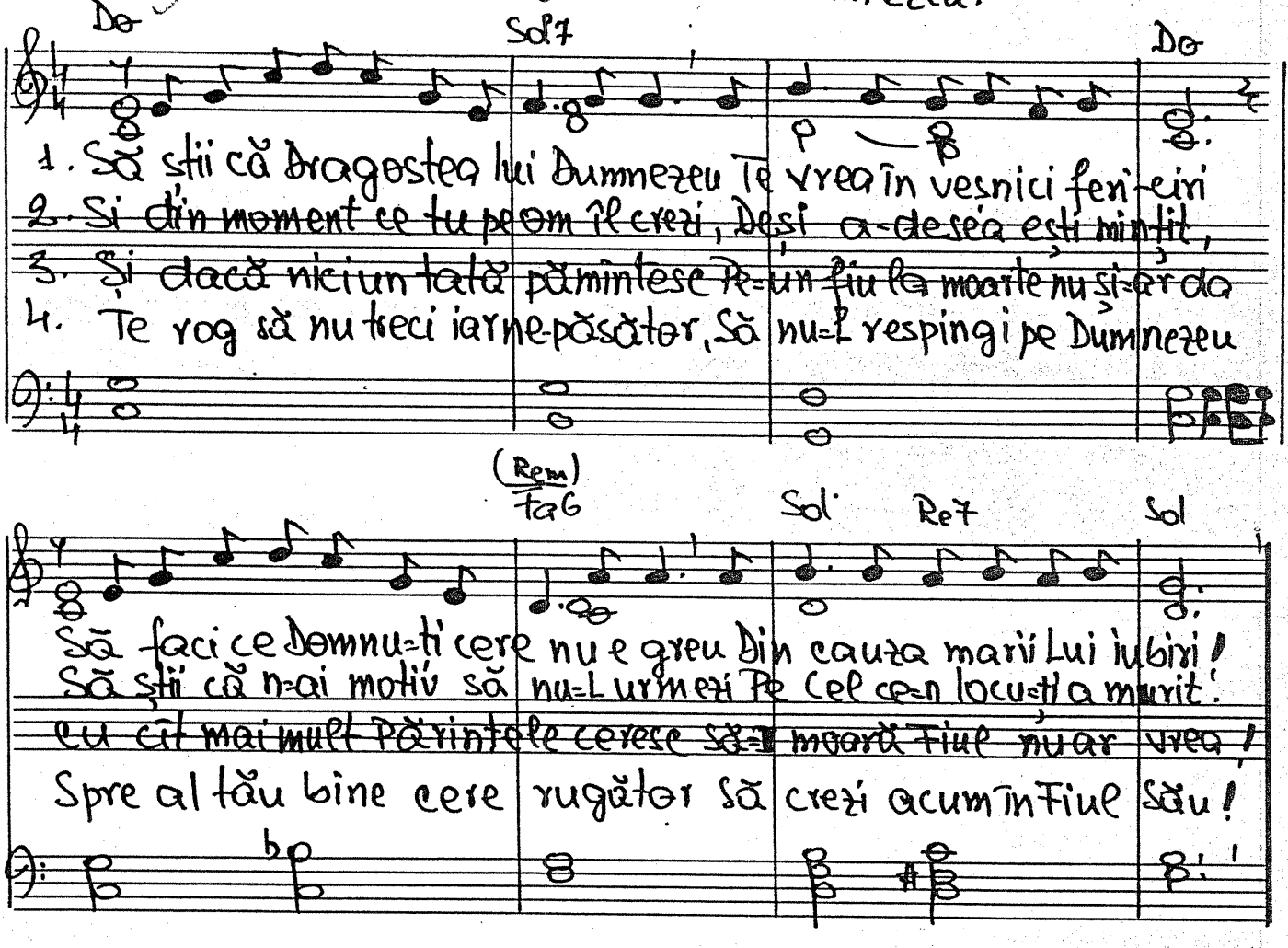

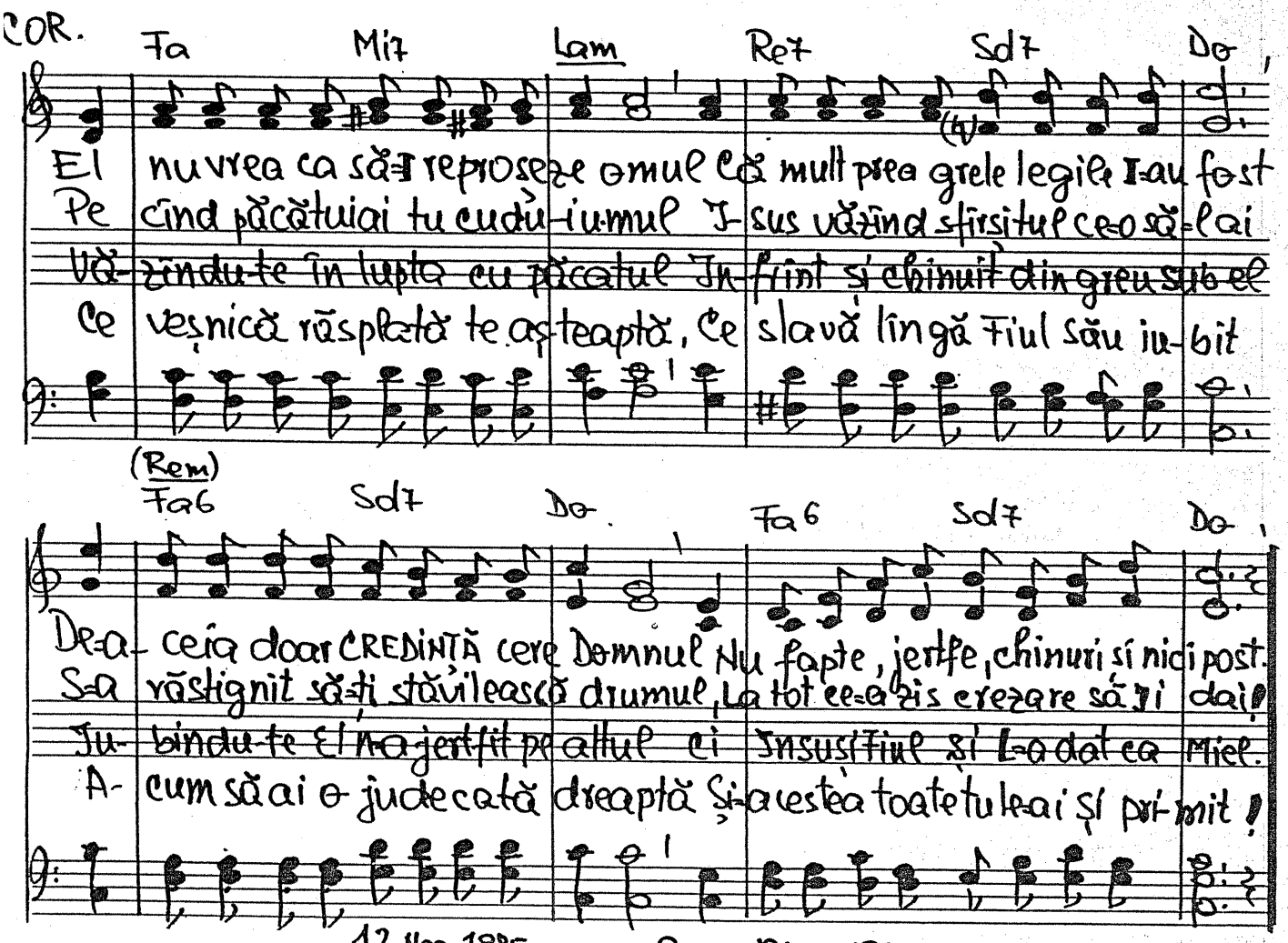

12 Noe. 1985

9-aprilie - 1986.

După Luca 10.25-37. -1171. Ești CONTRA, ALĂTURI sau PENTRU altul?

1. Din Ie-ru-sa-lim ple-că Înspre Ieri-hon;
2. Co-bo-rî și un le-vit Pe că-rut vă-zu
3. Însă un sa-ma-ri-tean Îl văzu pe om
4. Cît de bun e Dumne-zeu care ne-a iu-bit!

Dar o ceată-le a-ta-că Și-a ră-nit pe om.
Te săr-man la o-co-lit, Lîngă el tre-cu.
Pe a-sin la dus la han, S-a purtat ca OM!
Prin Isus, în ori-ce greu, El ne-a spriji-nit.

Azi, cu du-re-re, spun că o-mul o-mu-lui
Azi, cu du-re-re, spun că o-mul o-mu-lui
O, cît de mi-nu-nat cînd în ne-ca-zul tău
O, de am în-vă-ța Și de am a-pli-ca!

Și e contrar pe drum, E contra altu-lui!
În loc de-un sprijin bun E-a-lă-turi al-tu-lui!
Un sprijin îi s-a dat Și omul nu-i doar EU!
Pe Domnul de-am urma În toată Voi-a Sa!

2-IV. 1986 (la Denta) Text: 6-IV.86.

-1172. SLĂVIT SĂ FII!

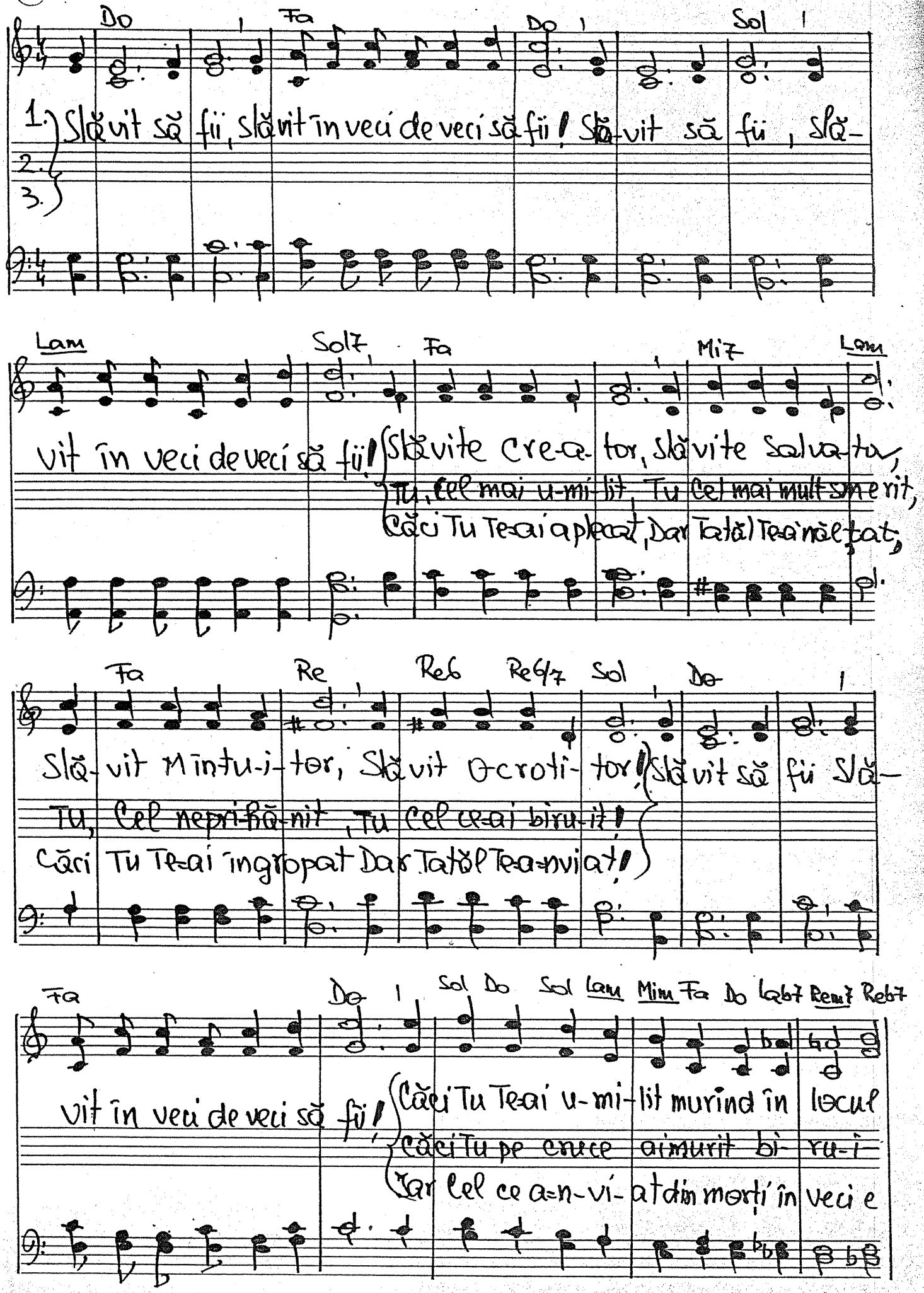

Do Do7 Fa6 Lab7 Do La Rem Sol7 Do

meu! slăvit să fii, slă-vit să fii!
tor!
viu!

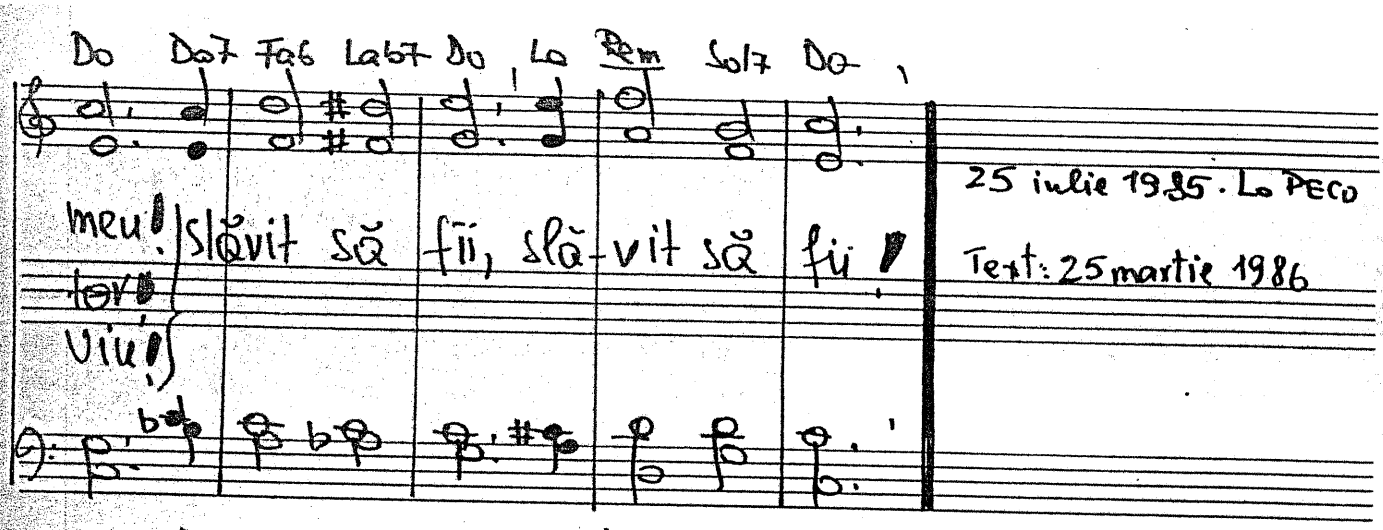

25 iulie 1985. La PECO

Text: 25 martie 1986

Solo. Popular.

-1173. Cu Domnul Isus

Rem Fa Do7 Fa Fa7 Sib Rem Do7

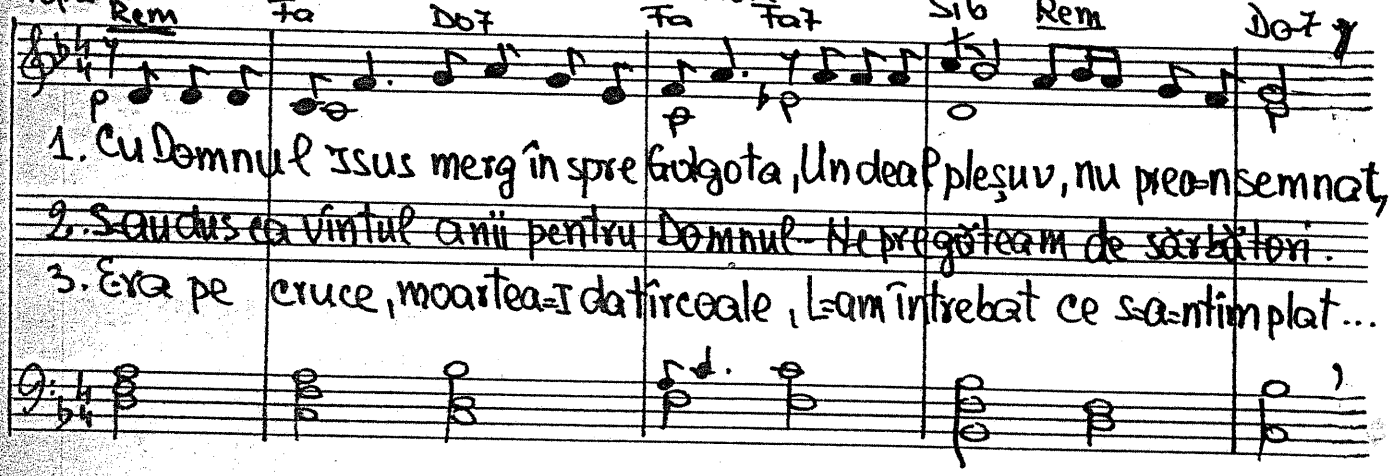

1. Cu Domnul Isus merg în spre Golgota, Un deal pleșuv, nu prea-nsemnat,
2. S-au dus ca vîntul anii pentru Domnul - Ne pregăteam de sărbători.
3. Era pe cruce, moartea-I dat îrcoale, L-am întrebat ce s-a-ntîmplat...

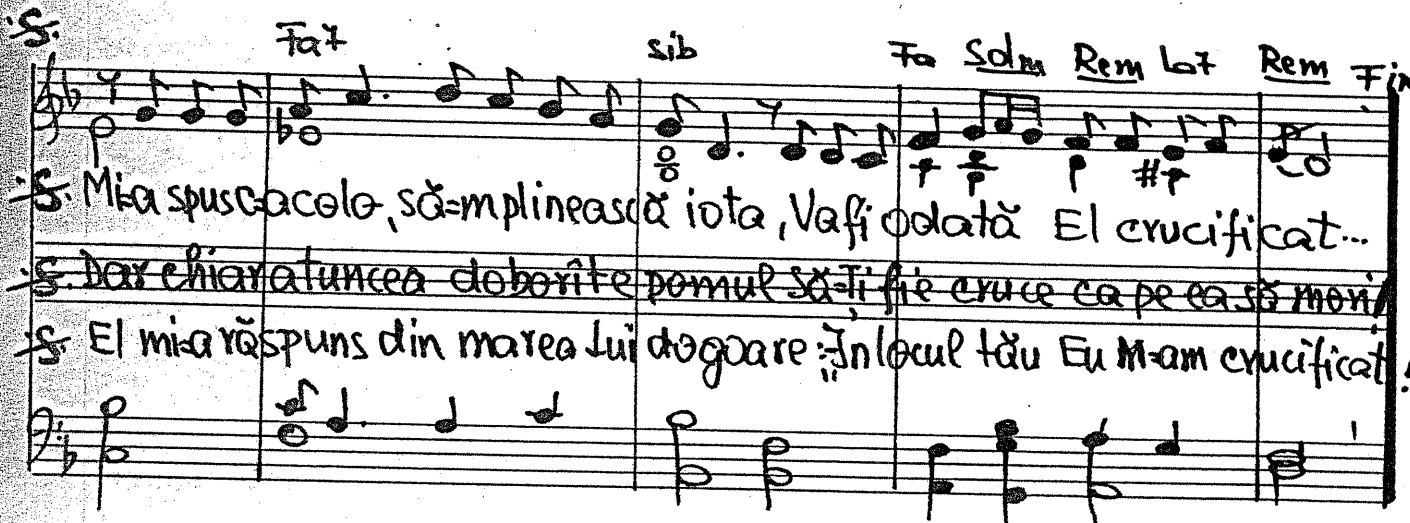

S. Fa7 Sib Fa Sol m Rem La7 Rem FINE

S. Mi-a spus c-acolo, să-mplinească iota, Va fi odată El crucificat...
S. Dar chiar atuncea doborîte pomul să-Ți fie cruce ca pe ea să mori!
S. El mi-a răspuns din marea lui dogoare: „În locul tău Eu M-am crucificat!

Fa7 Sib Fa Fa7 Sib Rem Do7 Dela S.

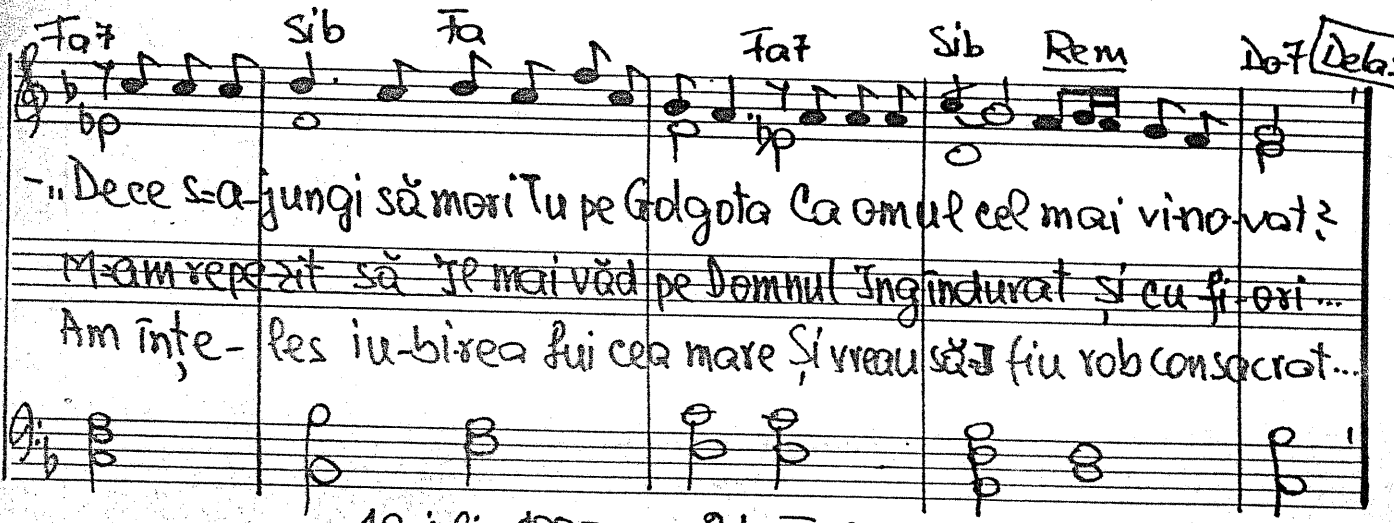

- „De ce s-a-jungi să mori Tu pe Golgota Ca omul cel mai vi-no-vat?
M-am repezit să Îl mai văd pe Domnul Îngîndurat și cu fi-ori...
Am înțe-les iu-bi-rea lui cea mare Și vreau să-I fiu rob consacrat...

10 iulie 1985 21-III-1986

-1174. Ah, tu de ai știi

Rem La7 Rem Solm La Solm Rem

1. Ah, tu de ai știi (Ce dorește Dum-nezeu!) Cum tu te-ai grăbi
2. (Ce te-așteaptă-n veșnicii)

Solm Rem La Rem La7 Rem Solm Rem

(Și-ai primi pe Fiul Său!) Ah, tu de ai știi (Ce locaș ți-a pregătit
(Parte să-ai de bucurii!) (Ce iubit ești tu decer)

Solm Solm6 Rem Solm Rem La7 Rem Do Fa Solm Lam

Cum tu te-ai grăbi (Să primești ce-i o-fe-rit! Însă tu um-
(să-ți lași viața deplăceri. Domnul încă

Do7 Fa Do° Rem Solm6 La7 Rem

blînd în noapte, ai ră-tă-cit!
îți o-fe-ră mîn-gî-ieri!

2-IV-1986 (la Deuta)

Text. 21-IV-1986.

D — 1175. Azi cu sfială

Re — Mim7 — La7

1. Azi cu sfi-a-lă Îți mărturi-sesc: Cît mi-e silința,
2. Cu gre-u-ta-te, Foarte ne de-cis, Am luat în seamă
3. O haină nouă, Sfîntul Său i-nel Și pentru mine
4. Azi chem pe oameni La Isus Hris-tos. O viață nouă,

Re — Sol

tot păcă-tu-iesc! Căci el de mine Parcă e li-pit,
ce mi s-a pro-mis Dar de de-parte Tatăl m-a zărit
Pregăti un Miel. Ah, ce iu-bi-re Pentru păcătos
Mult mai de folos El vă o-feră Chiar pe acest pămînt

Re — La7 — Re — La7

Vreau izbă-vi-rea Căci sînt chi-nu-it!
Și cu-a-ju-torul Grabnic mi-a venit.
Și ce pri-mi-re Domnul meu Hristos!
Și veș-ni-ci-a În locașul sfînt.

Vino astăzi
Vino astăzi,

Re — La7 — Re

Să îți arăt iu-bi-re, Vino astăzi chiar cu păcatul tău;
Capeți ne prihănire, Vino astăzi, Vino la sînul meu!"

27-II-1984 după o temă din iunie 1959. Textul în 25-IV-86.

-116. La vîrsta generoasă-a tinereții

D

Mim Lam Si7 Mim

1) La vîrsta generoasă-a tinereții, Ce rar pe chip un zîmbet ți-veșteje,
2. Tu n-ai o prietenie-adevărată,
3. Ție i-ni-ma-ntristețe-nlănțuită,
4. Tru-ditului o-fe-ră-i a-ju-torul,

Mi7 Lam Re7 Sol

1. La vîrsta generoasă-a tinereții, Cu aripi frînte, zborul ți se-oprește.
2. Tu nu știi ce-i o dragoste curată,
3. Ești rece și cu viața chinuită,
4. Pierdutului fii-i că-lă-u-și-torul.

Mim Lam Si7 Mim

La vîrsta generoasă-a tinereții, Te-ntrebi de viață îți mai folosește,
Ești fără sentimente de durată,
Nădejdea-ți pare frîntă, ofi-li-tă.
Bolnavului să-i fii mîngîie-torul.

Refren

Sol Re7 Sol Do Sol Re7

La vîrsta generoasă-a tinereții Hristos îți cere ca să te trezești,
Hristos îți cere ca să îndrăznești,
Hristos îți cere ca să te si-lești
Hristos îți cere ca să Îl vestești.

13 mai 1877

1/

1.

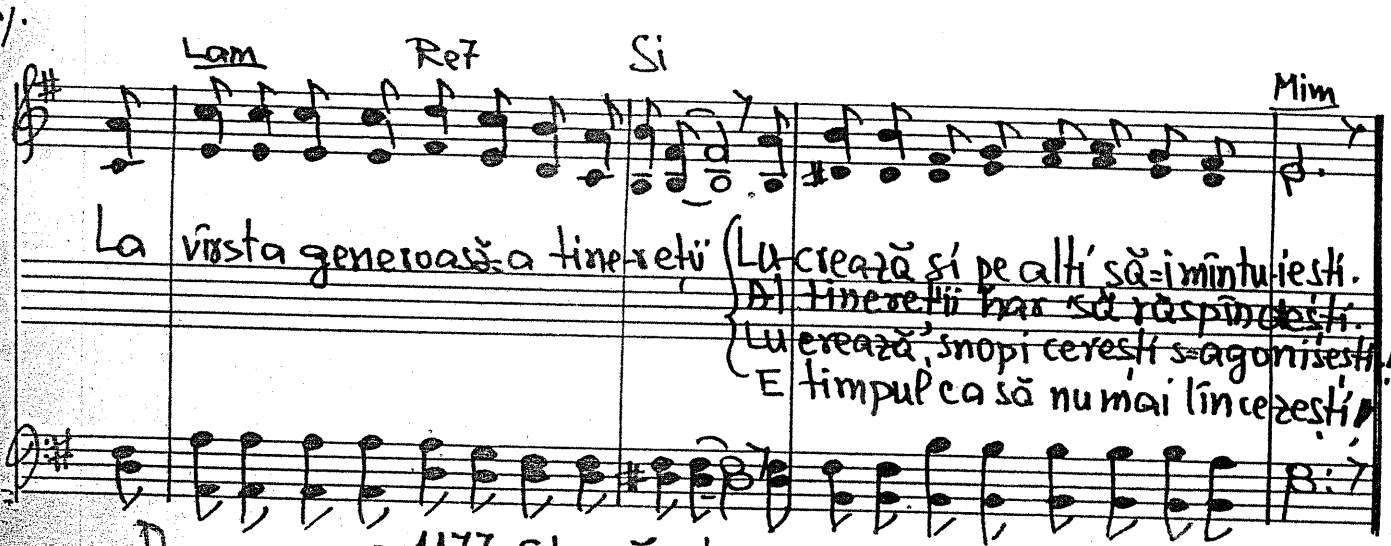

D

177. Slavă și onoare Domnului.

TRIO. Andante-mod.

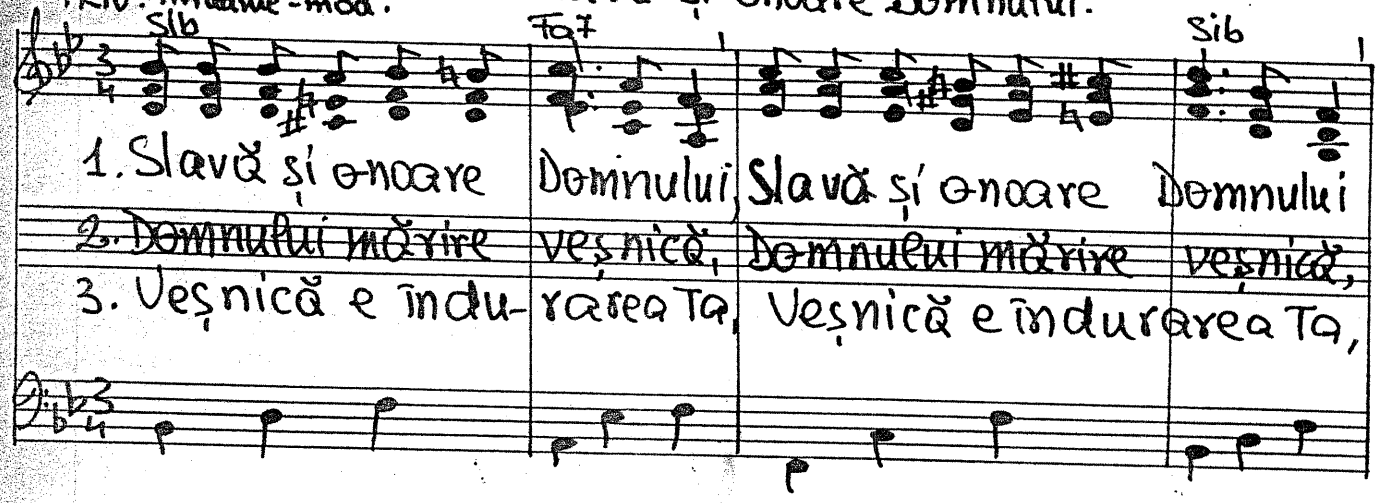

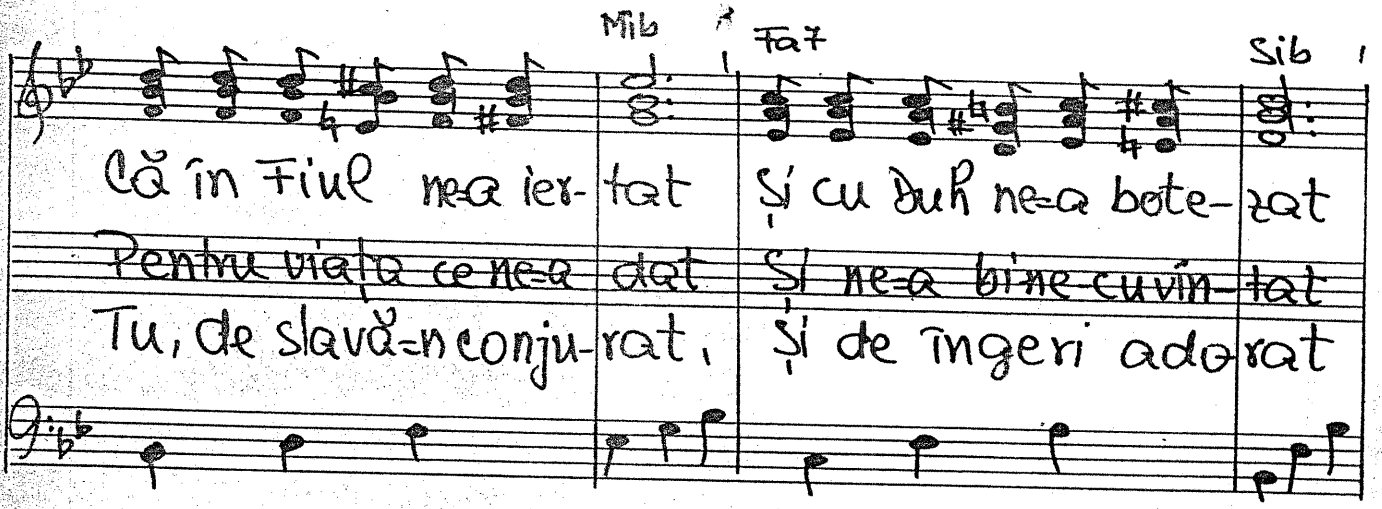

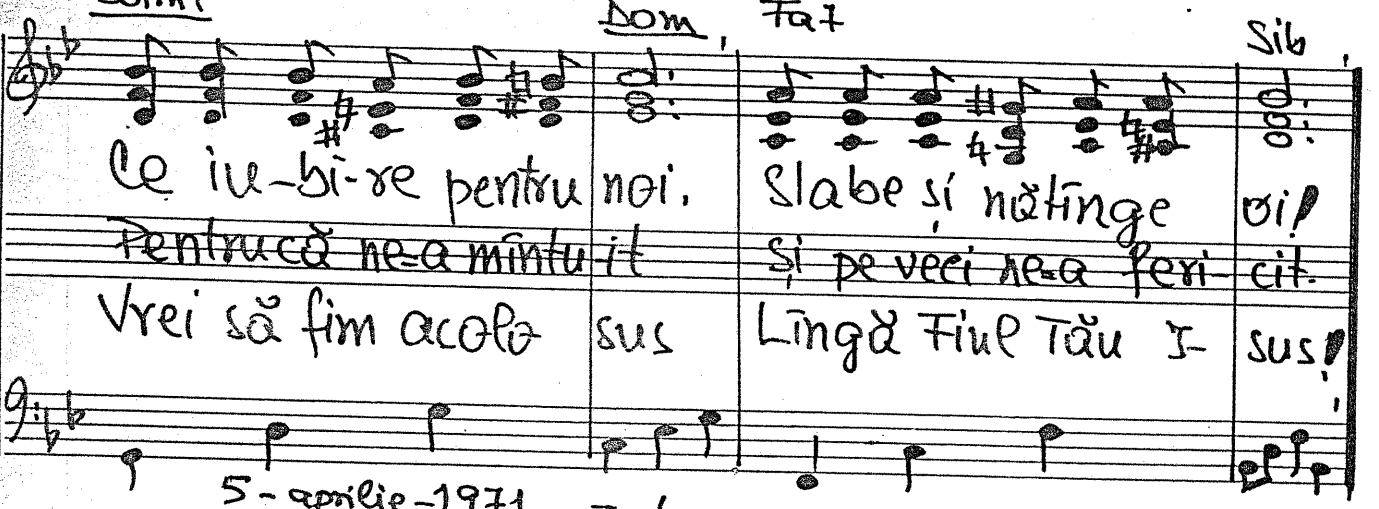

5-aprilie-1971

Text: 22-IV-1986.

1178. Cîntare de mărire.

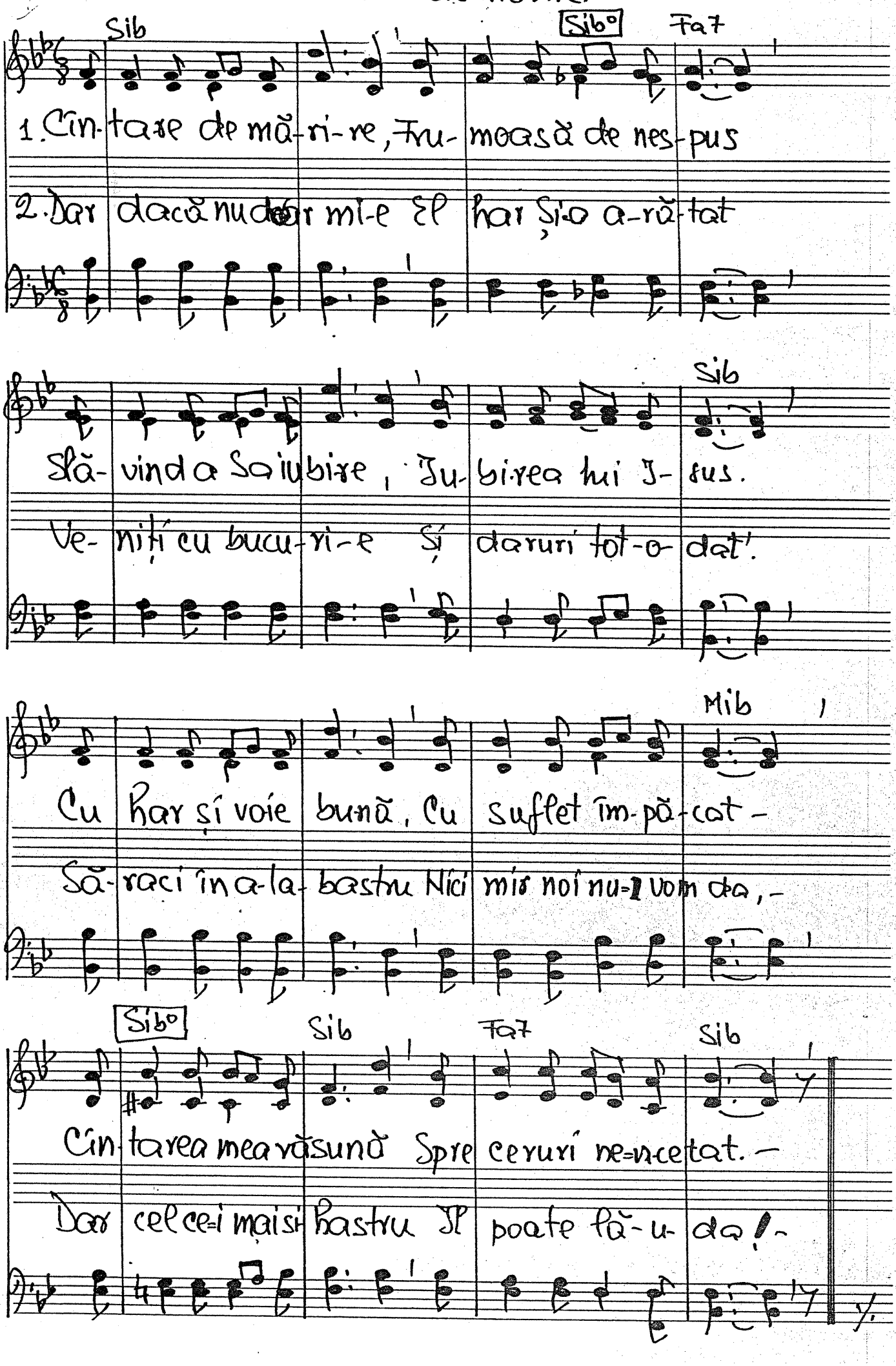

1.

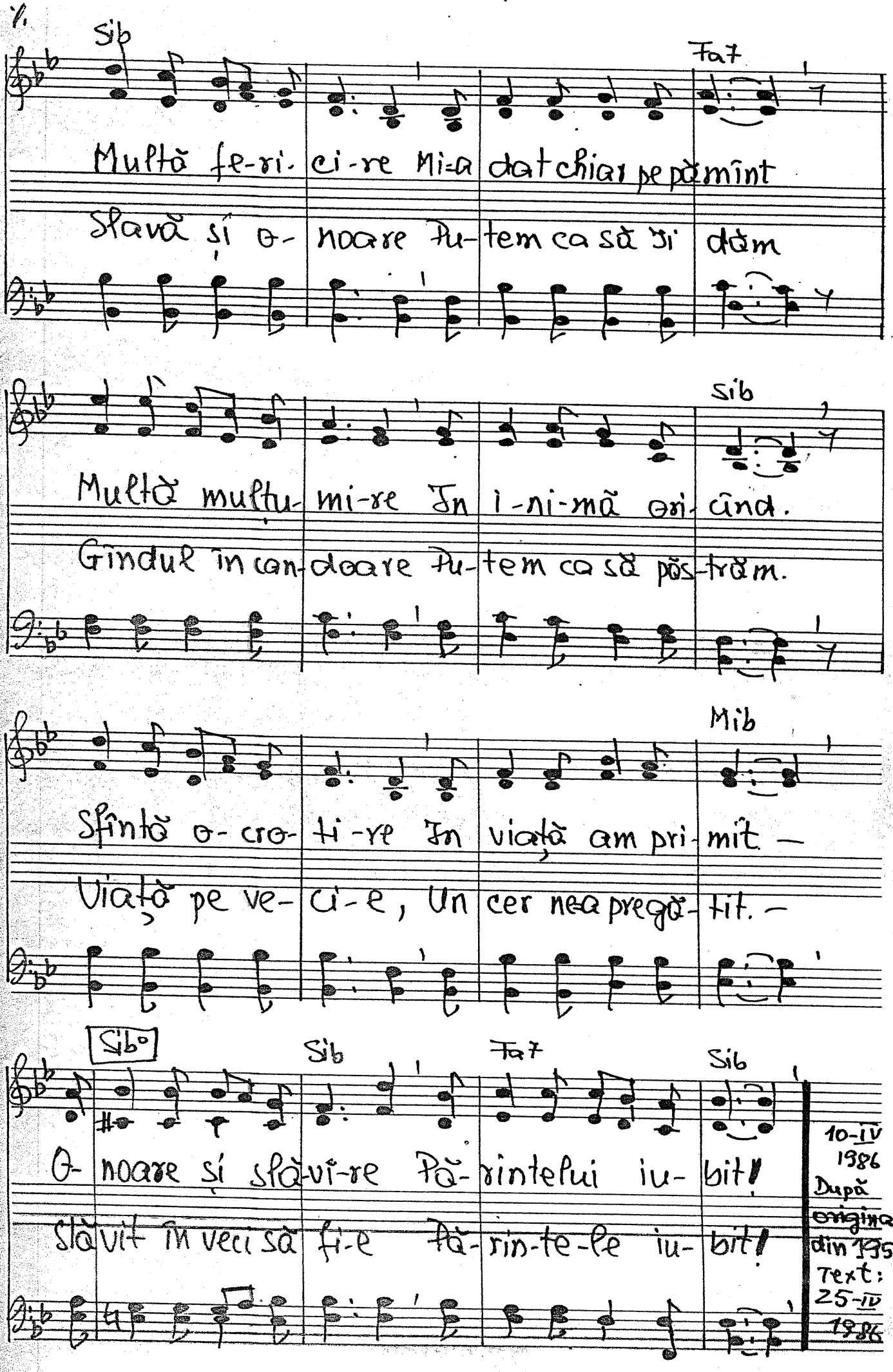

10-IV 1986
După originalul din 1959
Text: 25-IV 1986

D

-1179. Adune-se poeții

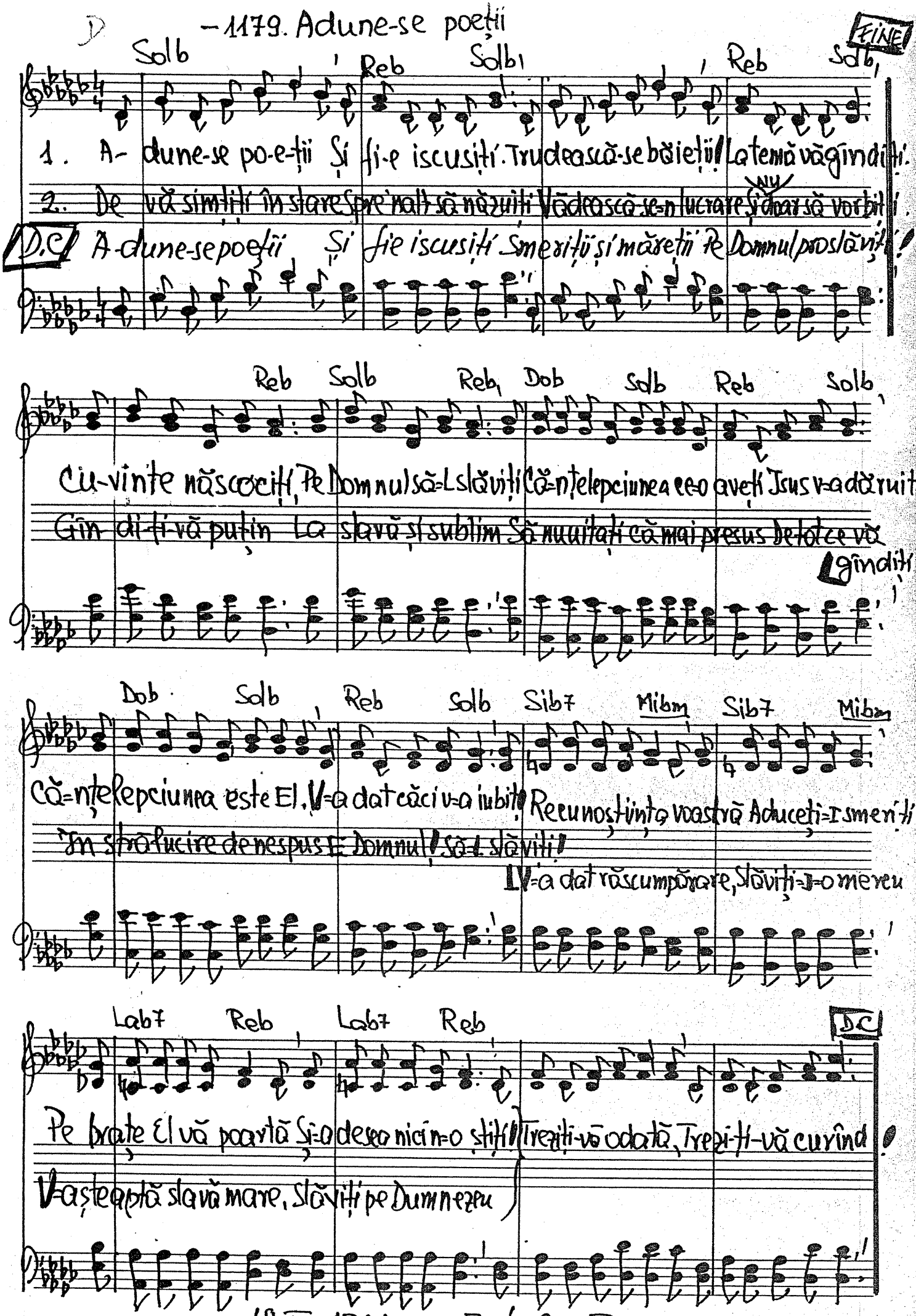

18.IV.1961 Text: 25-IV.1981

D — 1180. Azi e o vorbă

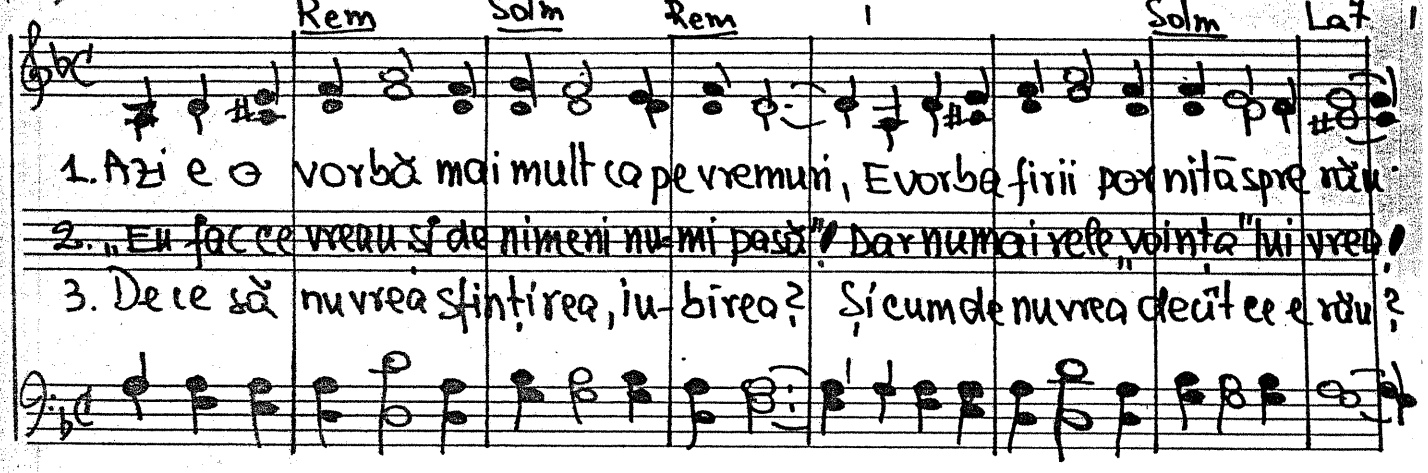

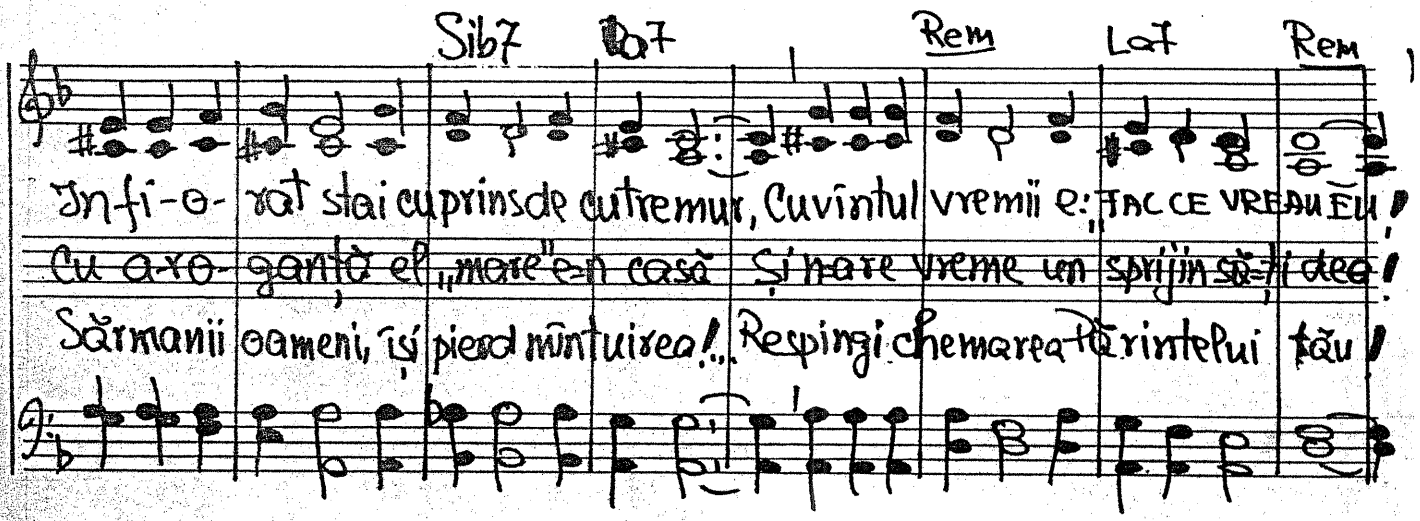

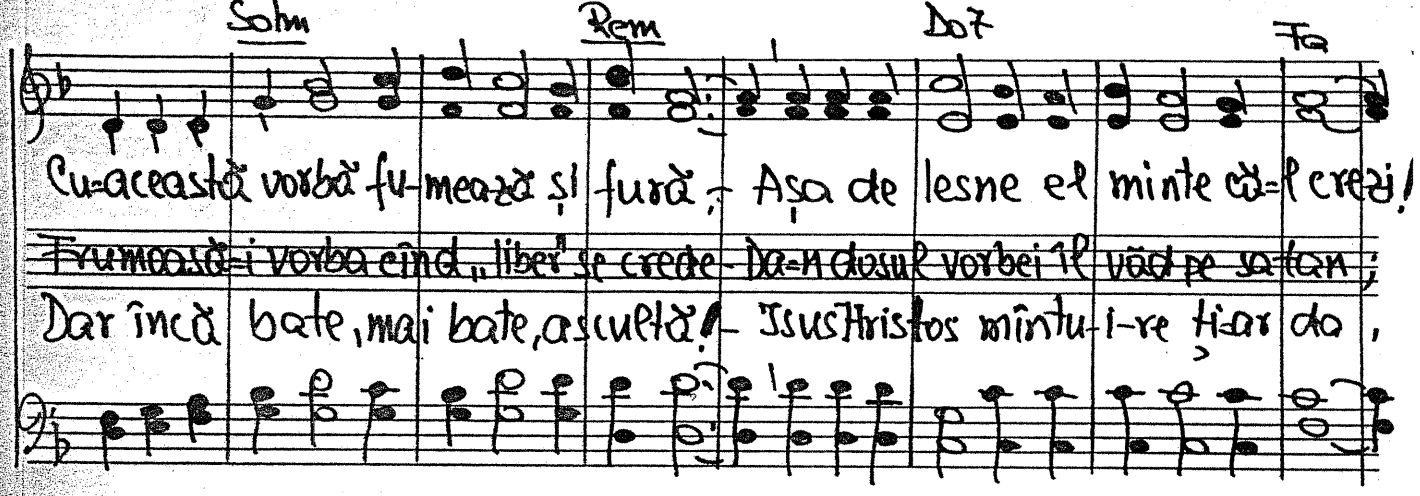

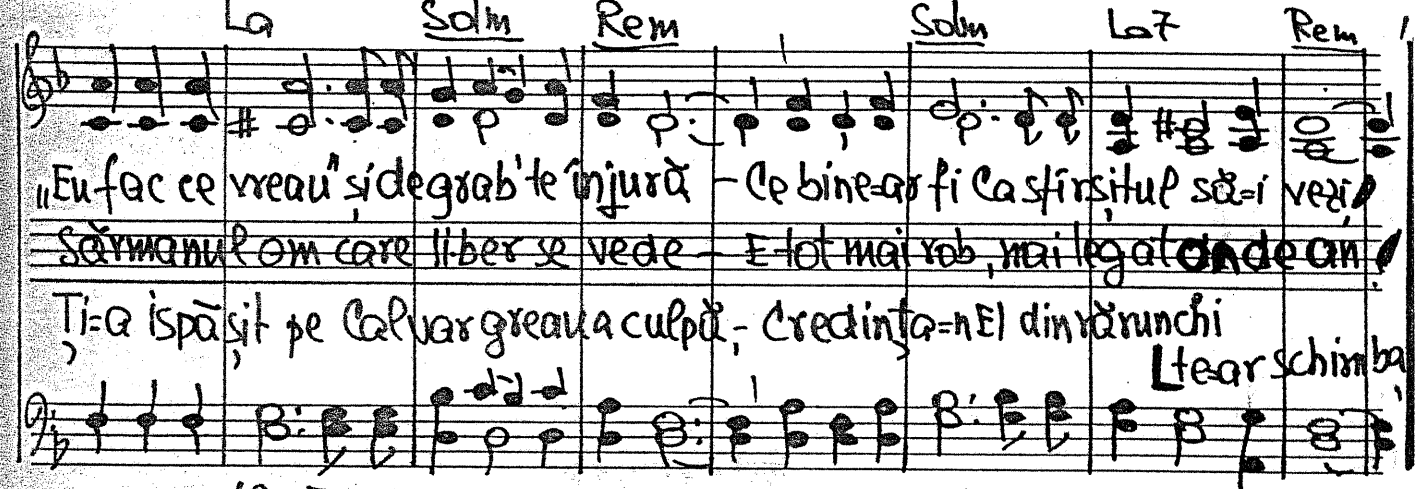

12-II-1984. Text: 25-IV-1984

-1181. Fraților e-aproape revenirea.

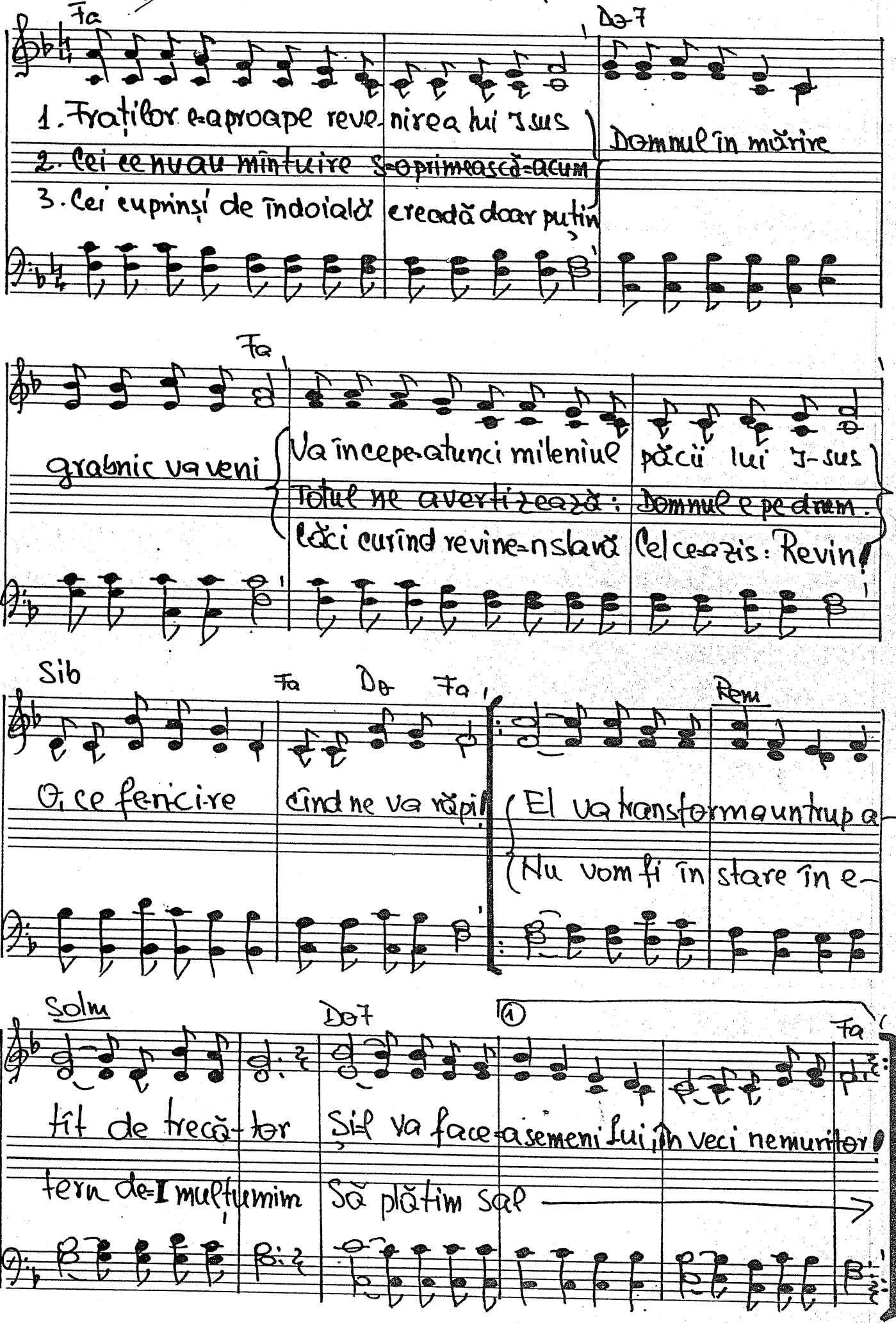

1/ (2) Solm7 Do6 Do7 Fa

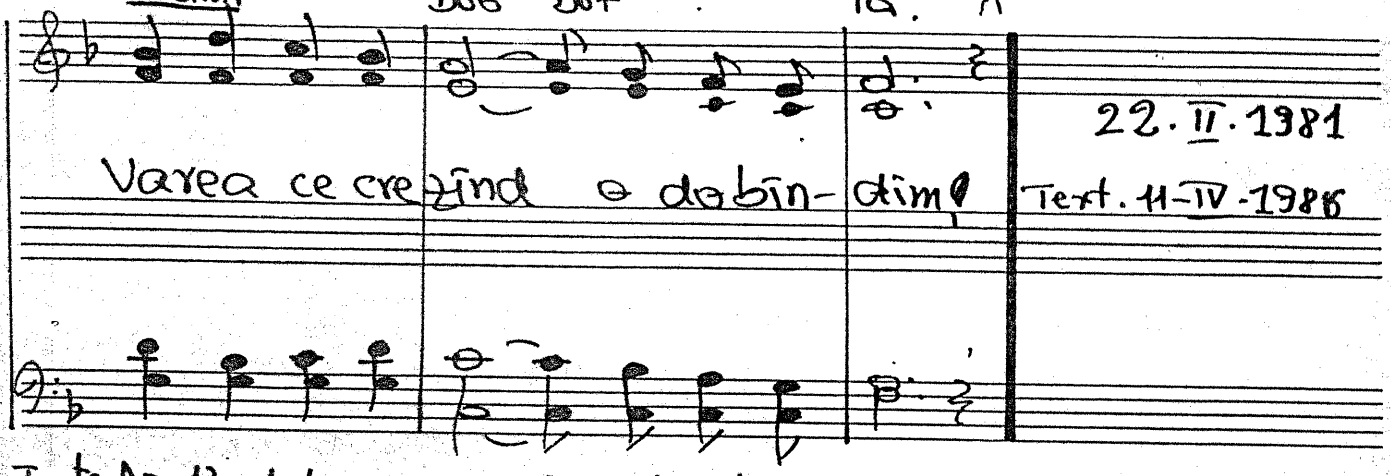

22.II.1981

Varea ce crezînd o dobîndim! Text. 11-IV-1986

Fapte Ap. 13. 1-4. – 1182. Biserică, te mai conduce Duhul sfînt?

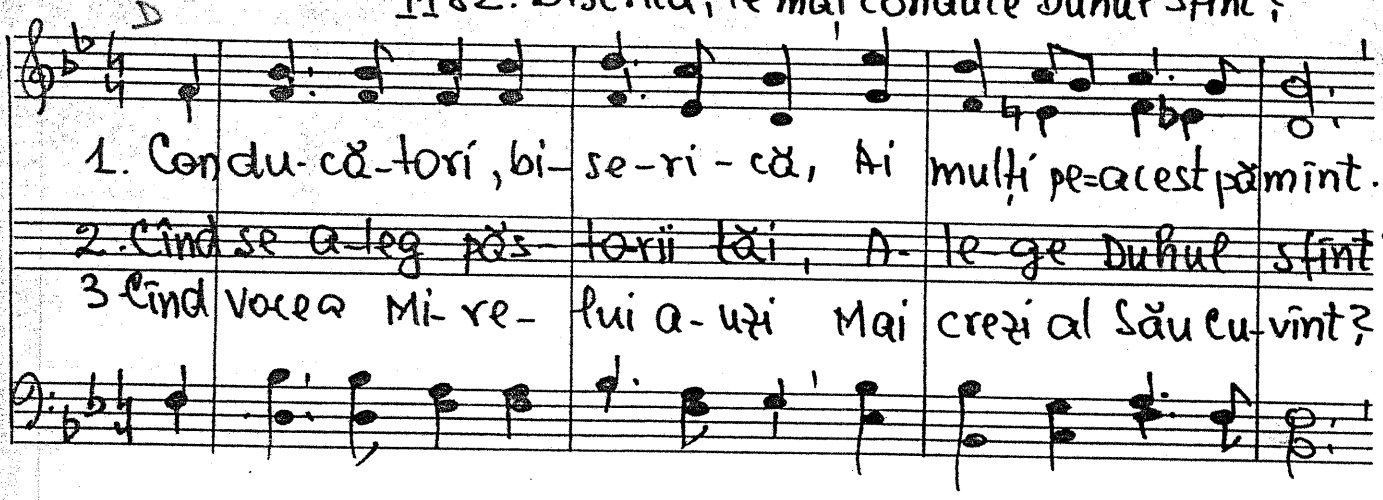

1. Con-du-că-tori, bi-se-ri-că, Ai mulți pe=acest pămînt.
2. Cînd se a-leg păs-torii tăi, A-le-ge Duhul sfînt?
3. Cînd vorea Mi-re-lui a-uzi Mai crezi al Său cu-vînt?

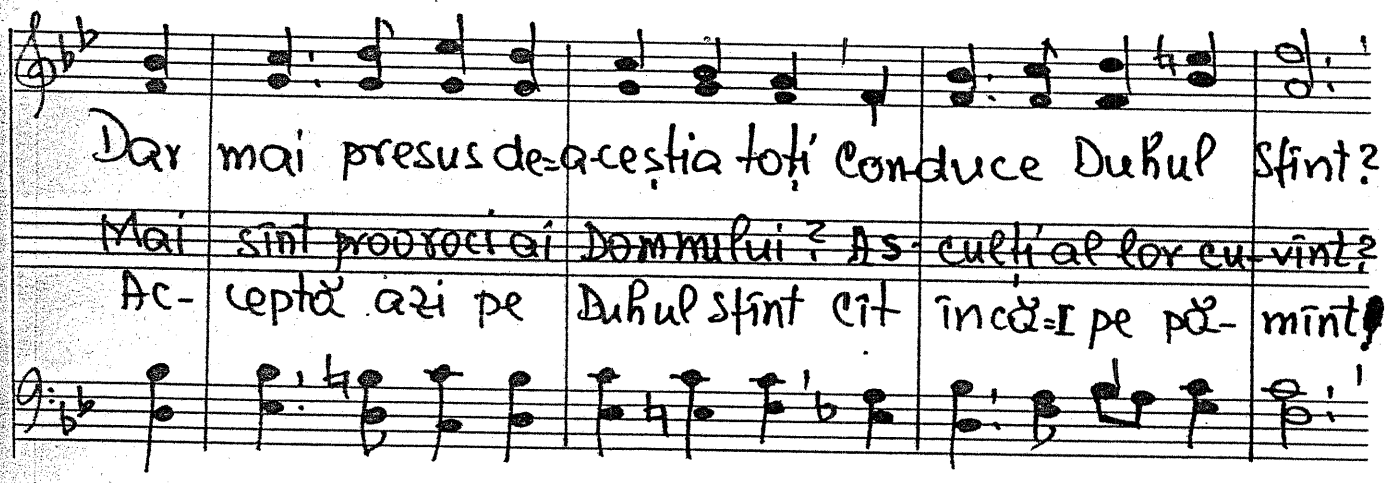

Dar mai presus de=a-ceștia toți conduce Duhul sfînt?
Mai sînt proorocii Domnului? Ascultă al lor cu-vînt?
Ac-ceptă azi pe Duhul sfînt cît încă=I pe pă-mînt!

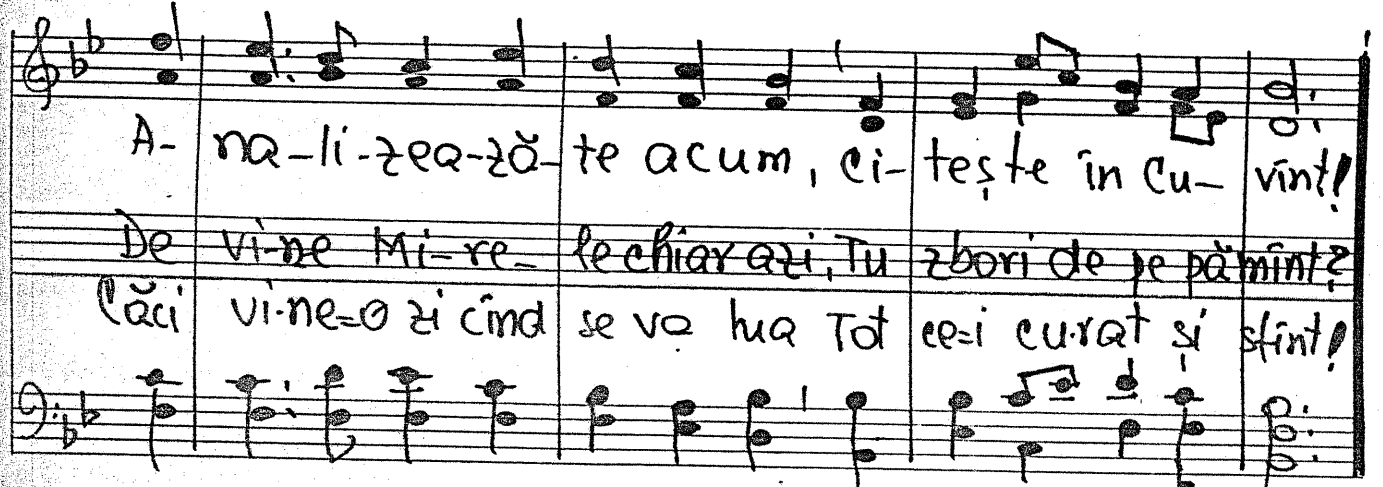

A-na-li-zea-ză-te acum, ci-tește în cu-vînt!
De vi-ne Mi-re-le chiar azi, Tu zbori de pe pămînt?
Căci vi-ne=o zi cînd se va lua Tot ce=i curat și sfînt!

12-IV-1986 Text: 21-IV-1986

—1183. Elima împotrivitorul

Fapte. 13. 6–12.

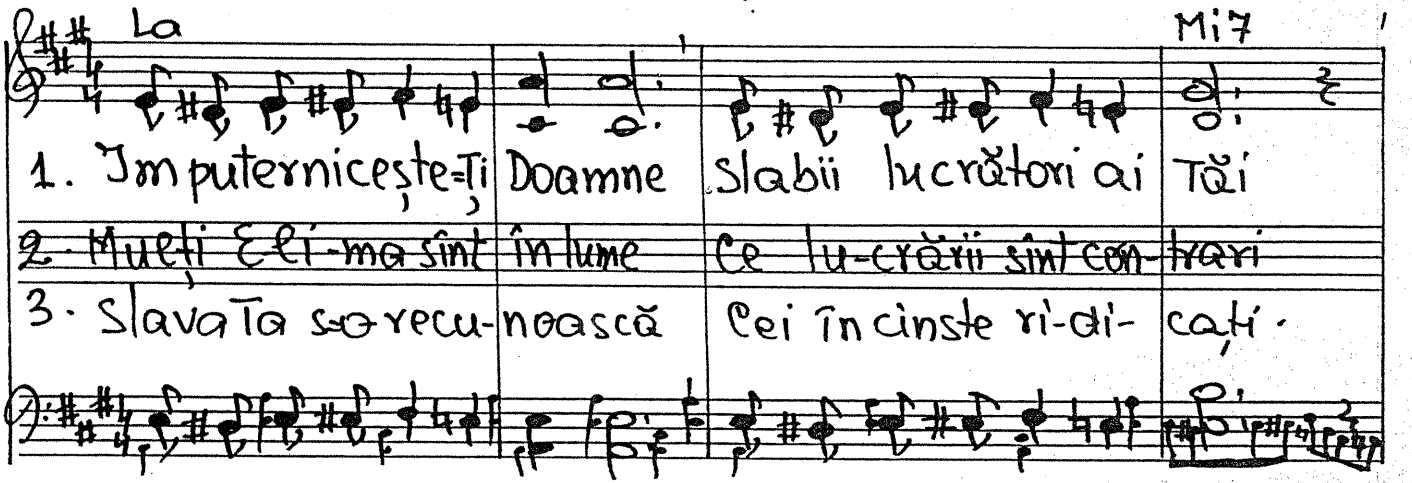

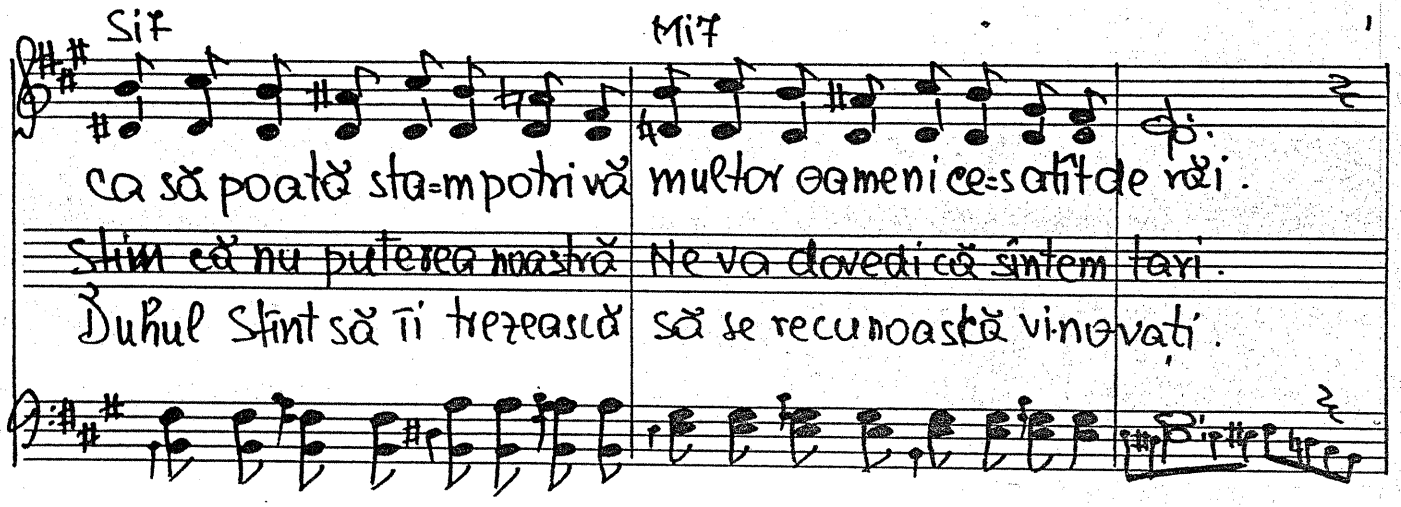

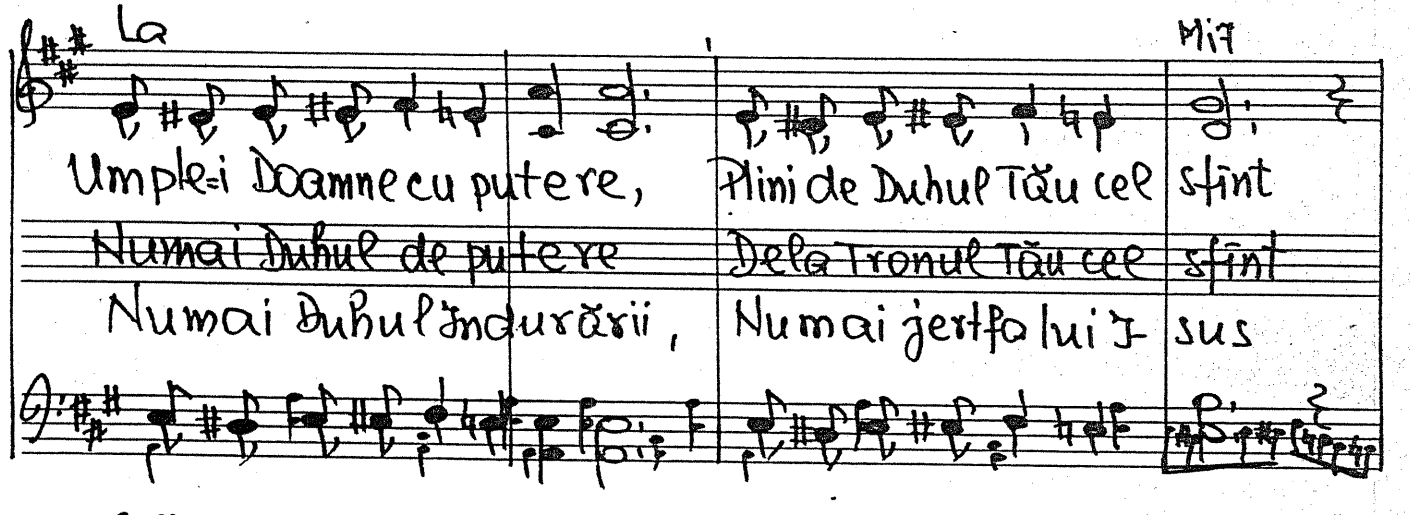

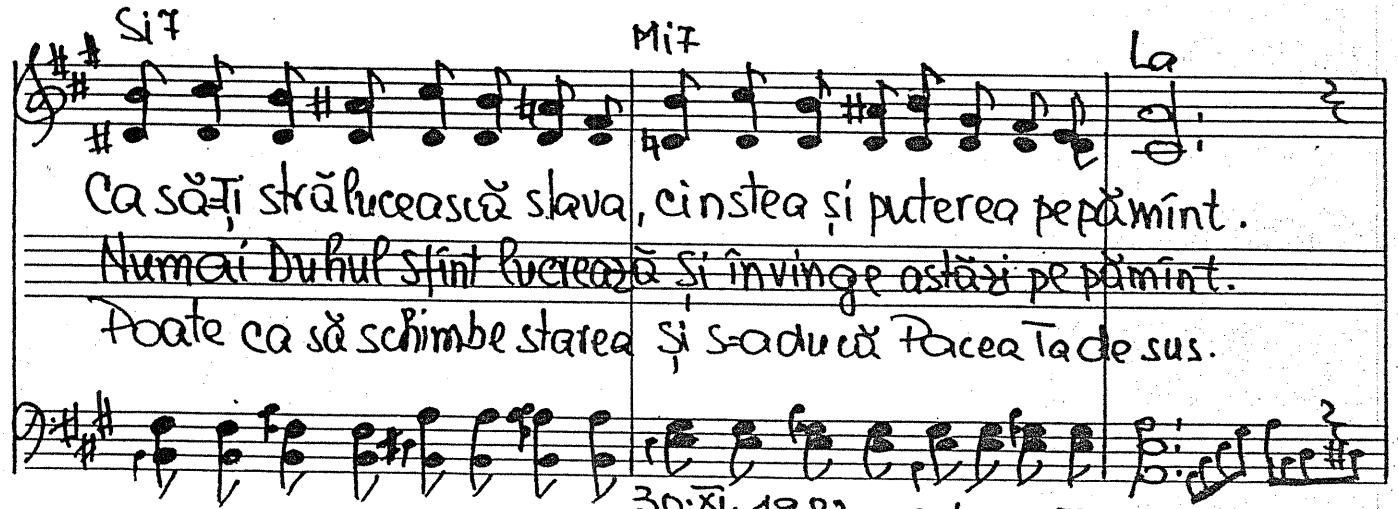

30.XI.1983 Text. 22-IV-1986

Mi Re7 Do# Sol Fa7 Mi Mi7 La

Doamne, Te ru- găm, Doamne, Te ru-găm
Pentru slava Ta, Pentru slava Ta
Te rugăm smeriți, Te rugăm smeriți

Doamne umple-ne cu Duhul sfînt

Duet D

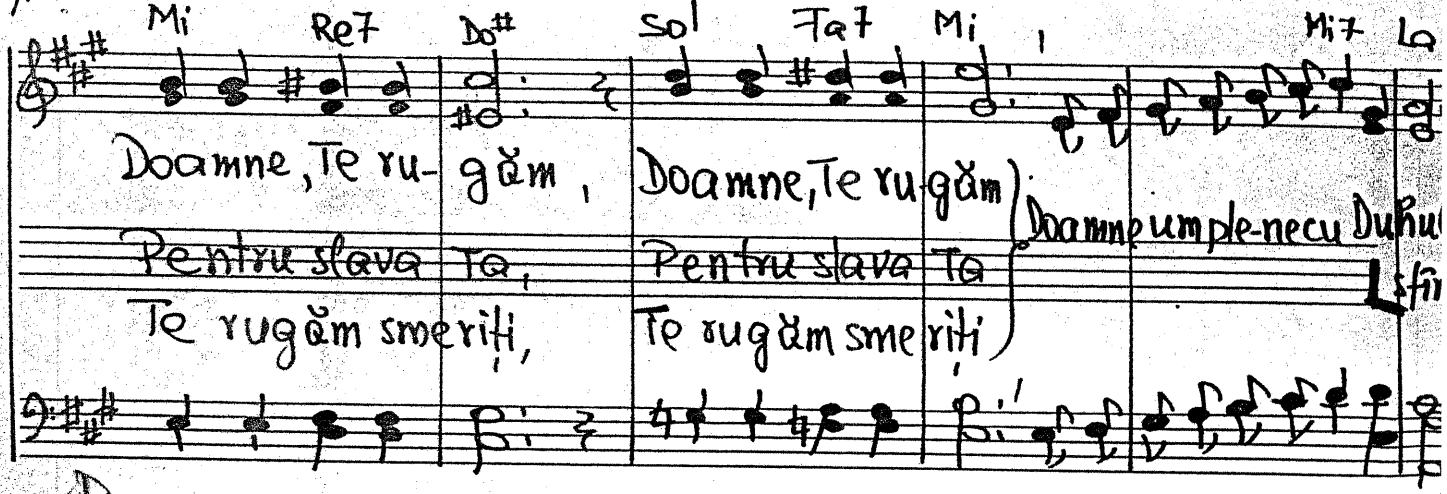

— 1184. Duhul Sfînt peste ucenicii lui Ioan. Fapte. 19, 4-6

Mi Si7 Mi

1. O=n-trebare pentru frăție tate: Ați primit și Duh cînd ați crezut?
2. Văd pe Pavel întîlnind o ceată Intrebîndu=i dac=au Duhul Sfînt.
3. Pavel s-a ru- gat și prin credință Ucenicii fost au botezați.

S. Mi Si7 Mi FINE

Poate unii vor ca să răspundă: Duhul L=am primit cînd am crezut!
Nici măcar n=am a-u-zit aceasta Că s-a revărsat și Duhul sfînt!
Darul Ta-ță- lui se revărsase Și cu Duhul Sfînt sînt botezați.
S. DUHUL SFÎNT SE CERE PRIN CREDINȚĂ ȘI PRIN STĂRUINȚĂ=N RUGĂCIUNI!

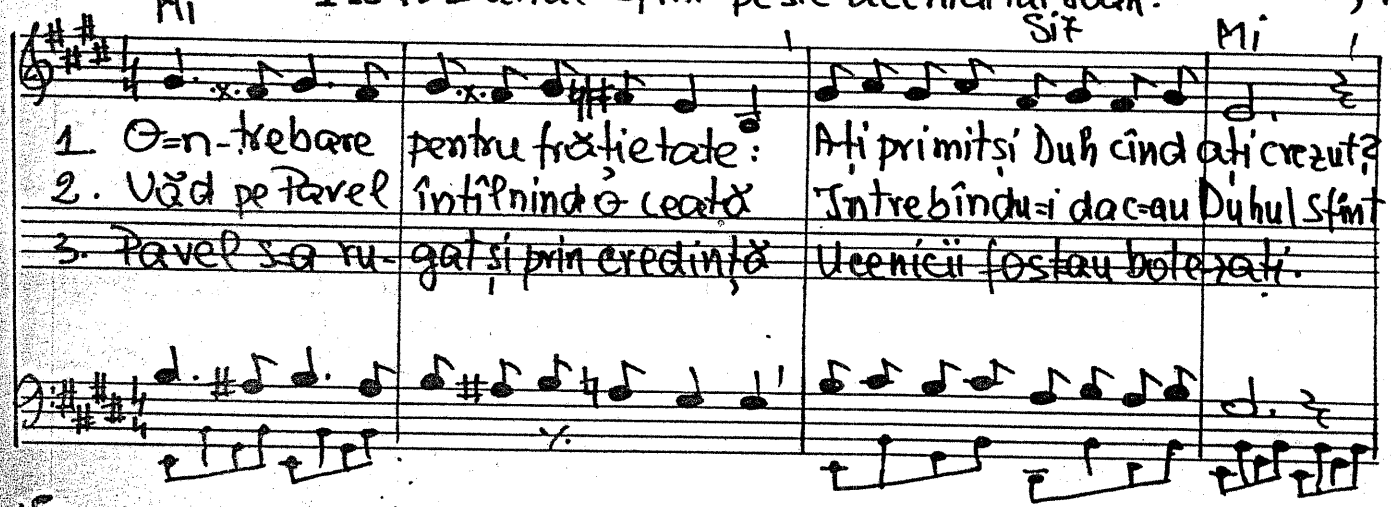

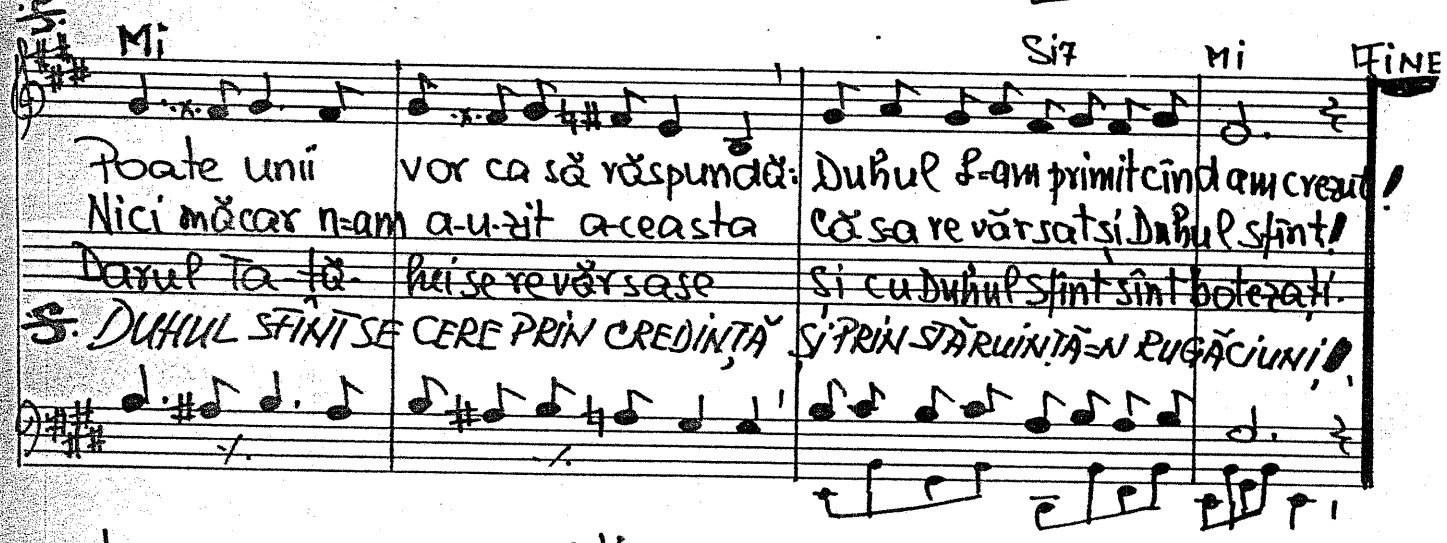

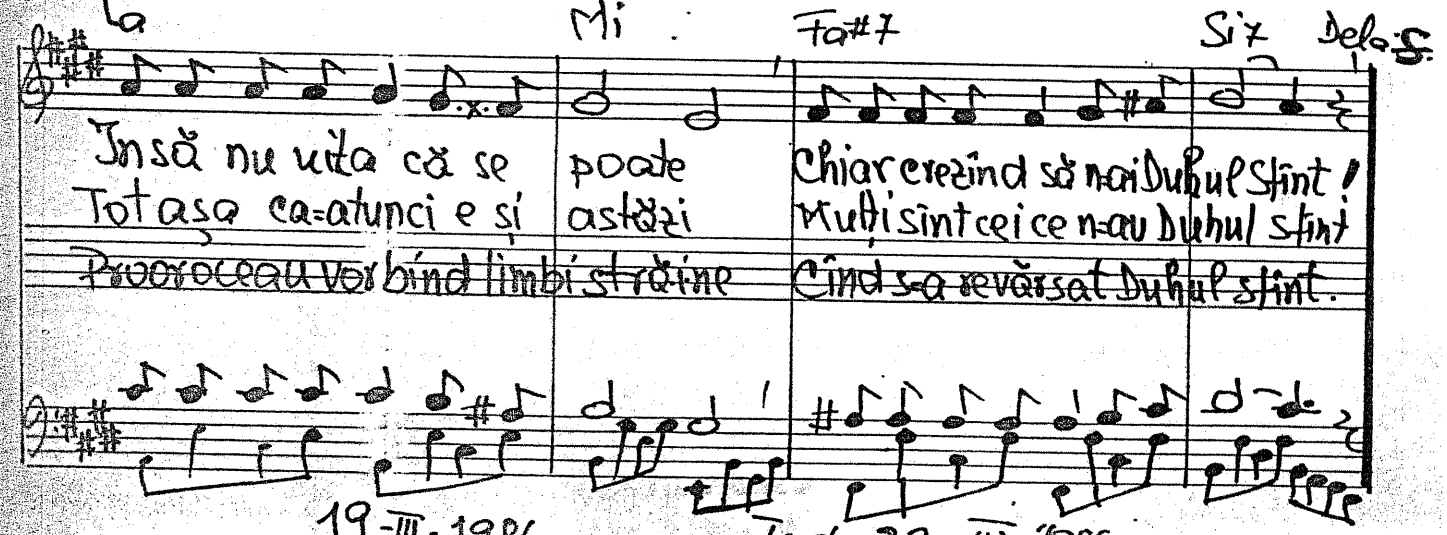

La Mi Fa#7 Si7 Dela S.

Insă nu uita că se poate Chiar crezînd să n-ai Duhul Sfînt!
Tot așa ca=atunci e și astăzi Mulți sînt cei ce n=au Duhul sfînt
Prooroceau vorbind limbi străine Cînd s-a revărsat Duhul sfînt.

19-III-1986 Text. 22-IV. 1986.

-1185. Mai des privește în jur

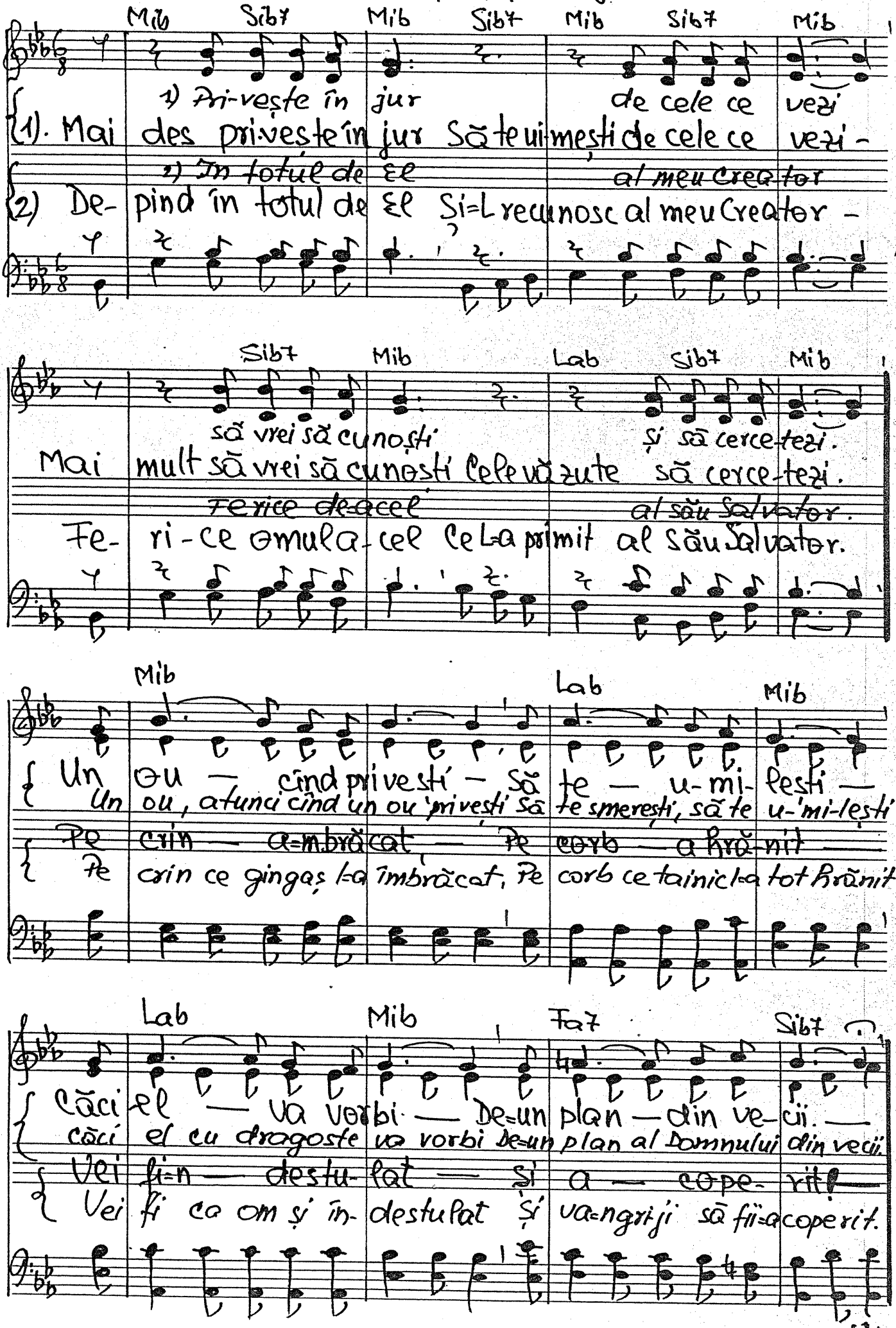

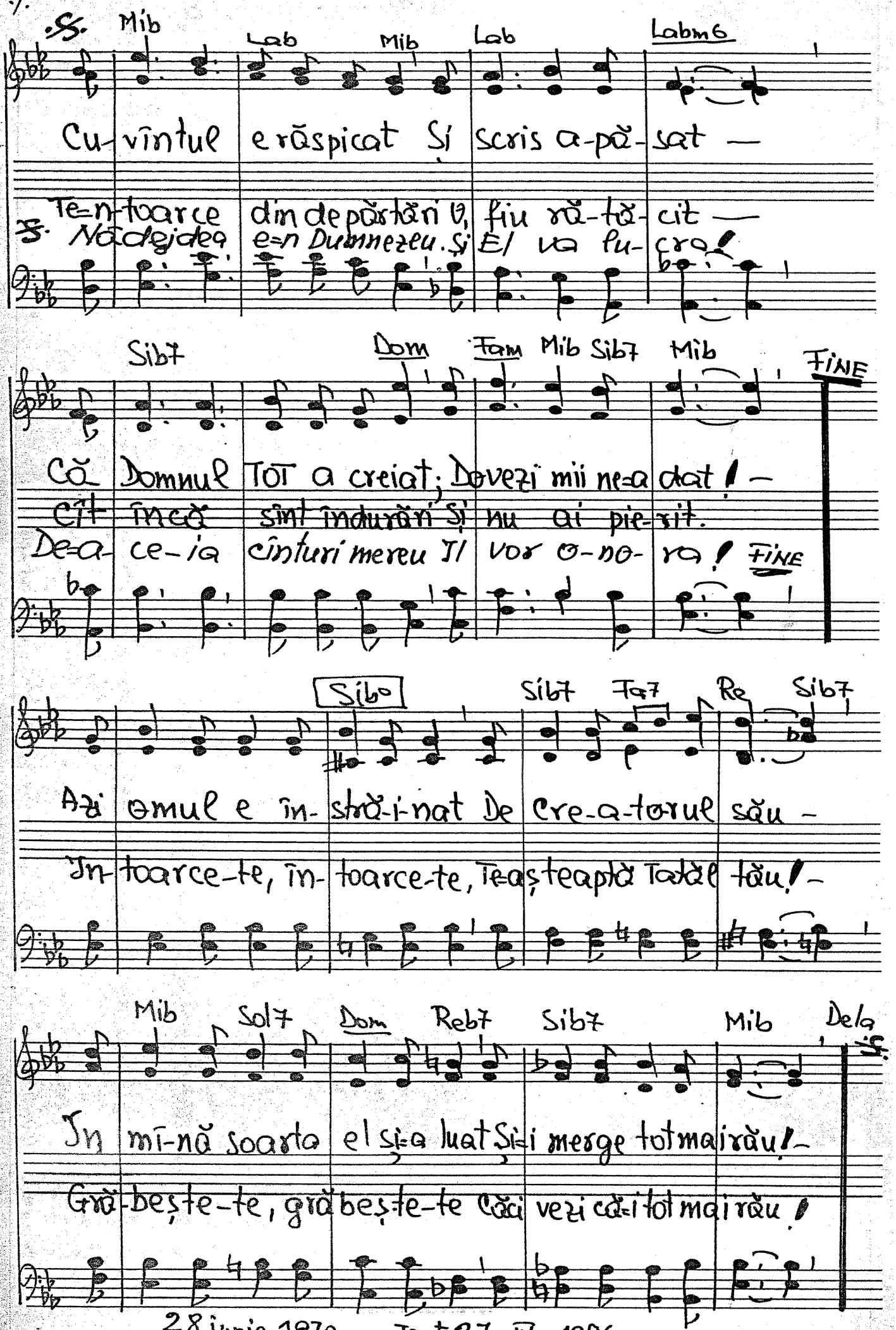

28 iunie 1970 Text 27-IV-1986

-1186. Nimic mai nesigur ca MÎINE!

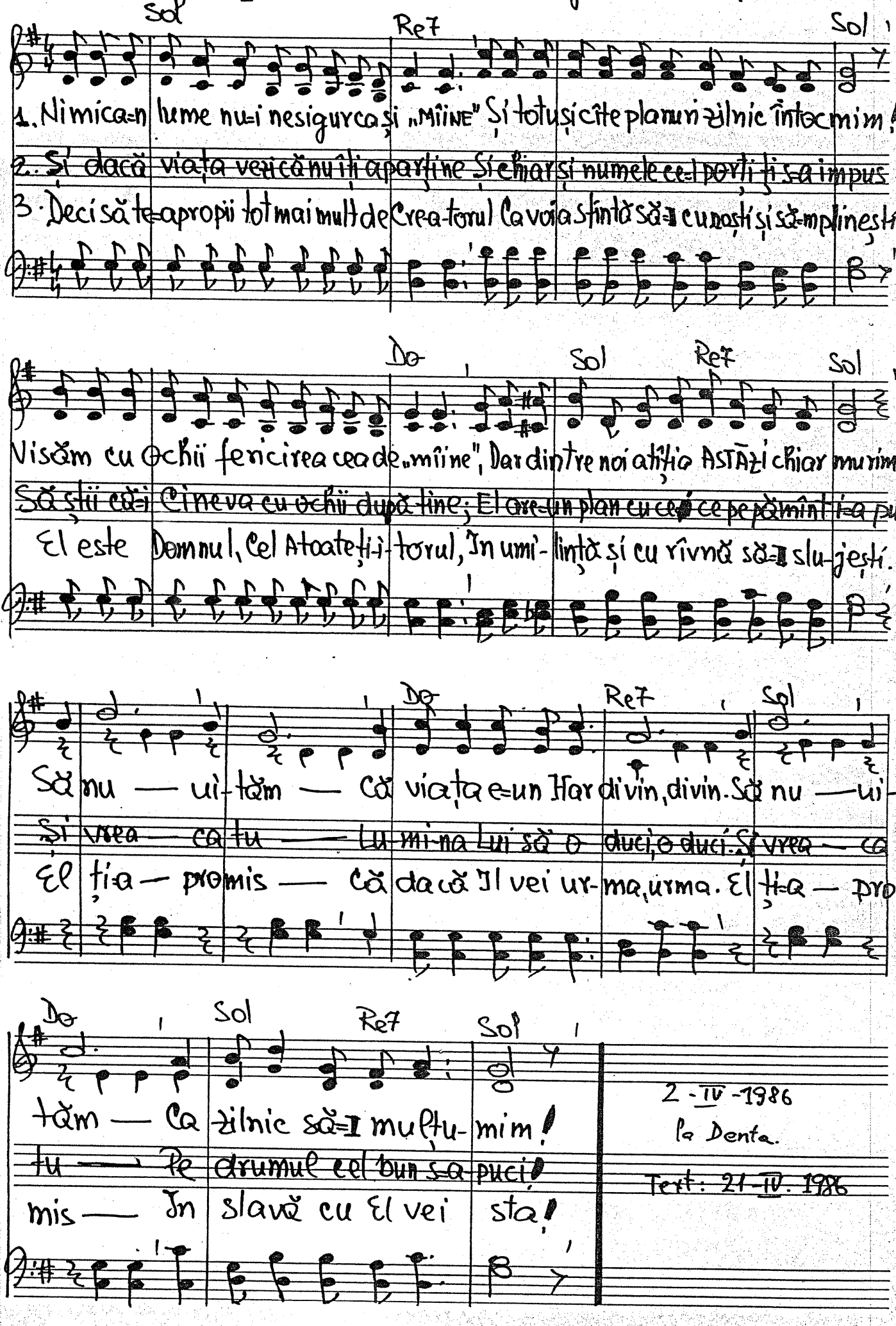

2-IV-1986
la Denta.

Text: 21-IV-1986

Duet D — 1187. Tot mai este har.

Re La7 Re

1. Tot mai este har căci Duhul Sfînt e pe pămînt De vrei, poți și tu să=l primești

2. Tot mai este har și tot mai mulți îl și primesc Crezînd mărturisire fac

3. Tot mai este har și alții=n juru=ți l=au primit De ce să nu=l primești și tu?

La7 Re

Încă mai răsună Vestea Bună=a Celui Sfînt De vrei, poți să te mîntuiești!

Și ieșind din apă=o viață nouă ei trăiesc În rău ei nu se mai complac!

Sîngele lui Isus de păcat i=a izbăvit De ce să te=mpietrești doar tu?

Refren

Sol Re La Re

Am vrut! Și astăzi sînt iertat de greșul meu, Mi=a luat povara ce=apăsa din ce mai g

A-șa, cu ani în urmă, am făcut și eu Primind un drept de=a fi un fiu de Dumn

De=ai știi cum îngerii din cer s=ar bucura Și cum cu drag pe cale ei te=ar îndru

Sol Re La Re La7 Re

Te=ntreb, tu n=ai vrea ca să scapi de=al tău păcat? De vrei, atunce a vino și vei fi salvat;

Voi fi și eu moștenitor în veșnicii În cer, acolo unde=s numai bucuri

De ai putea vedea pe Mielul cel de sus Voi o=s că jertfa Sa un snop a

mai adus!

2-IV. la Denta.

Text: 21-IV-1986

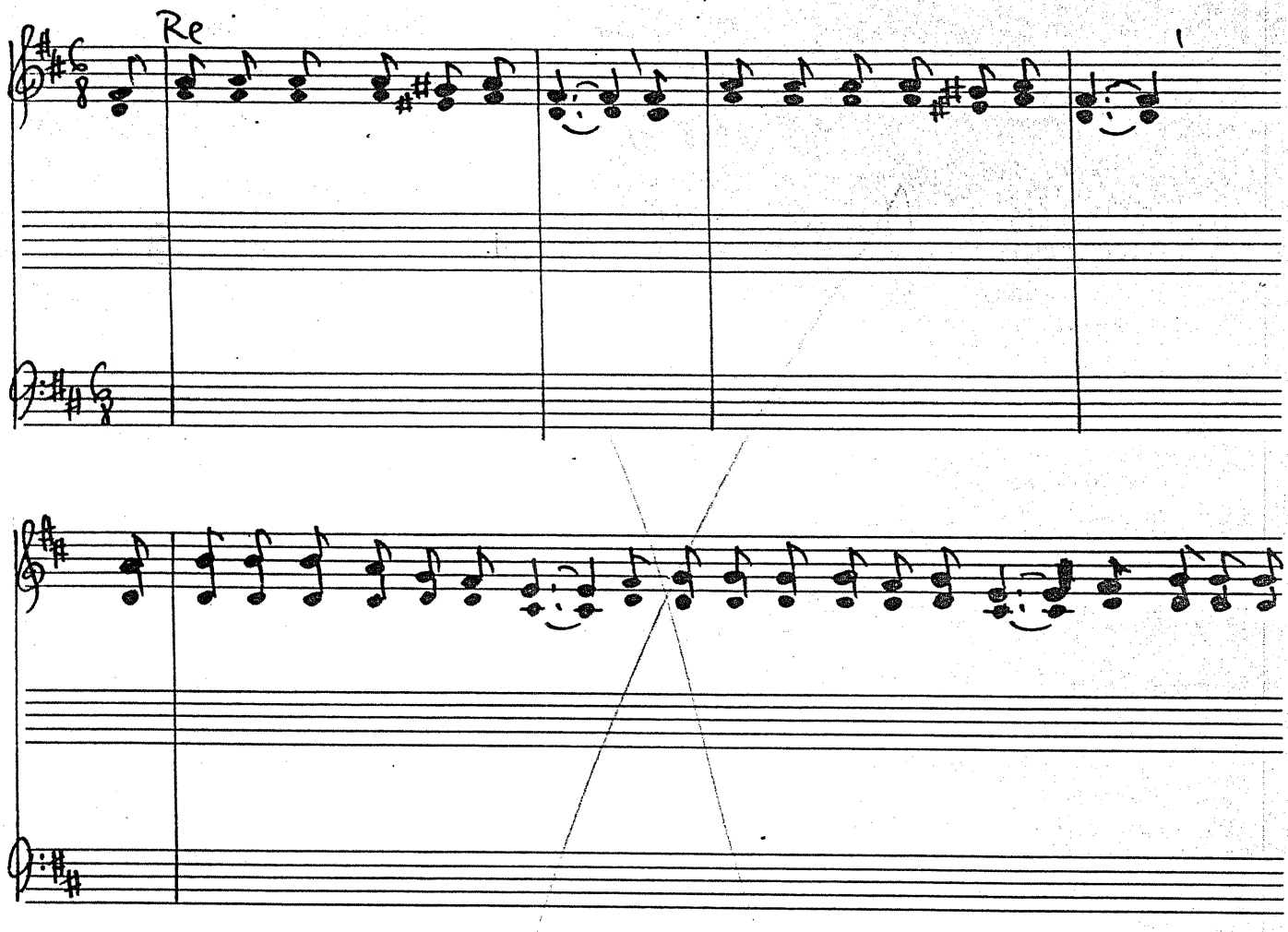
Re
1

- 1188. În luptele cu Madian

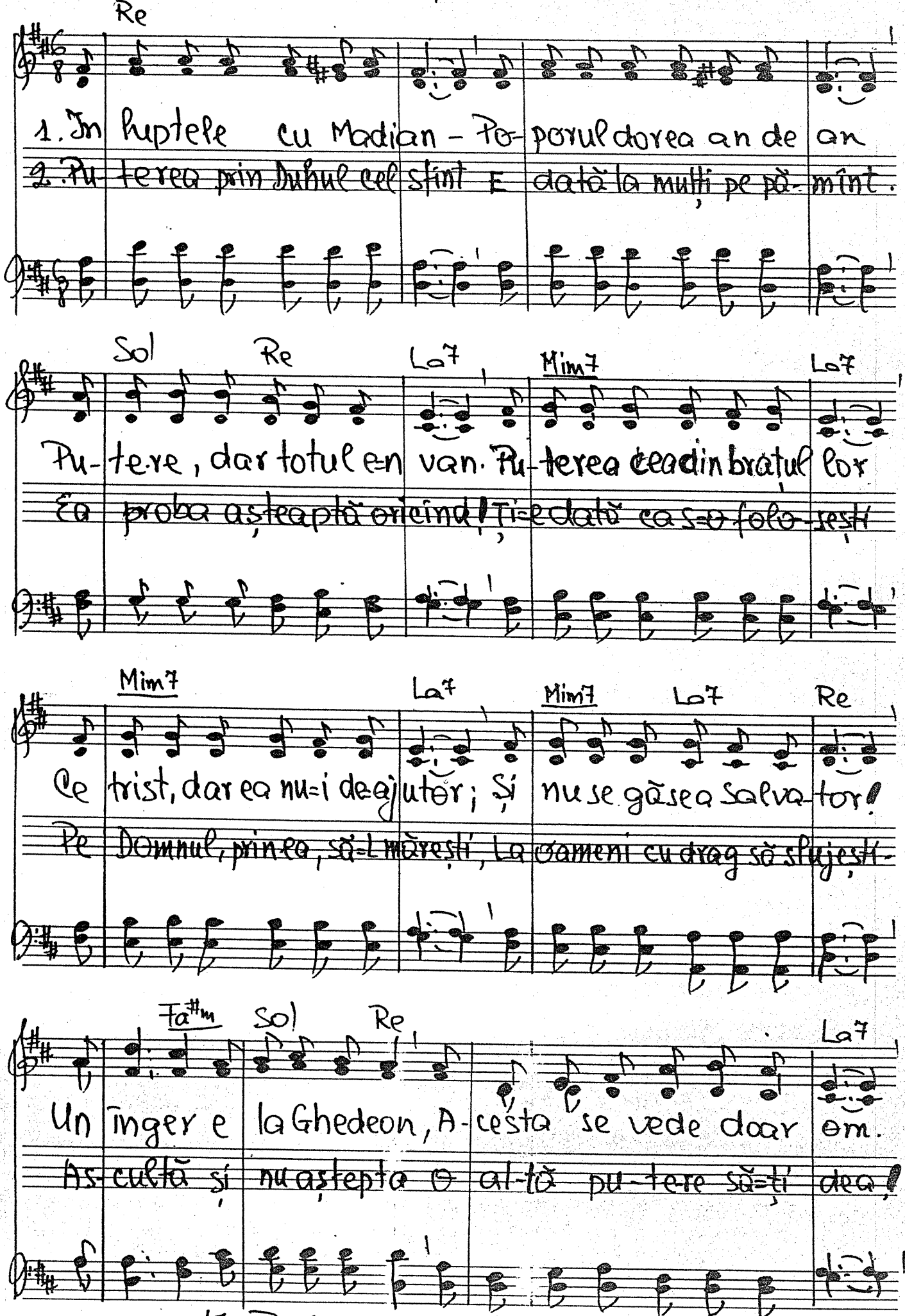

17-IV-1986 Text. 27-IV-1986

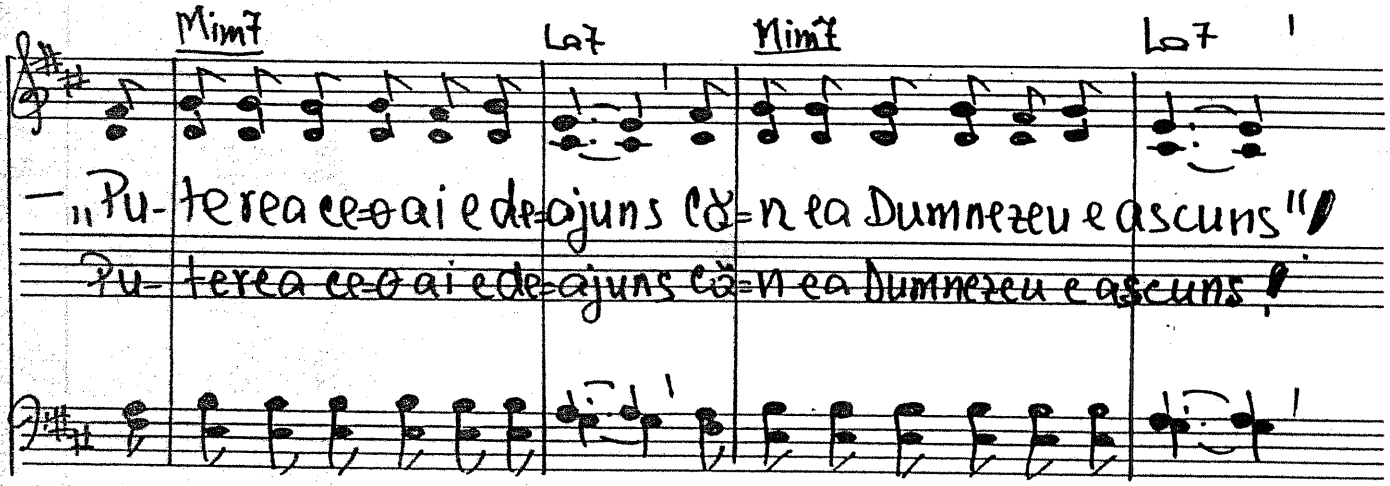

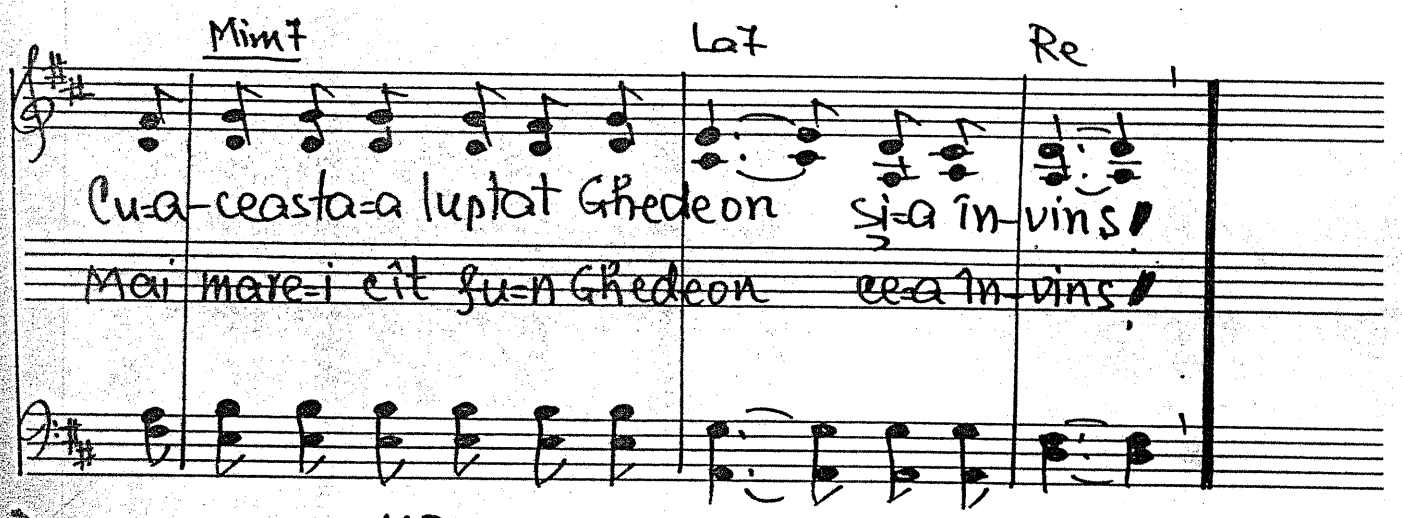

– 1189. E de necrezut

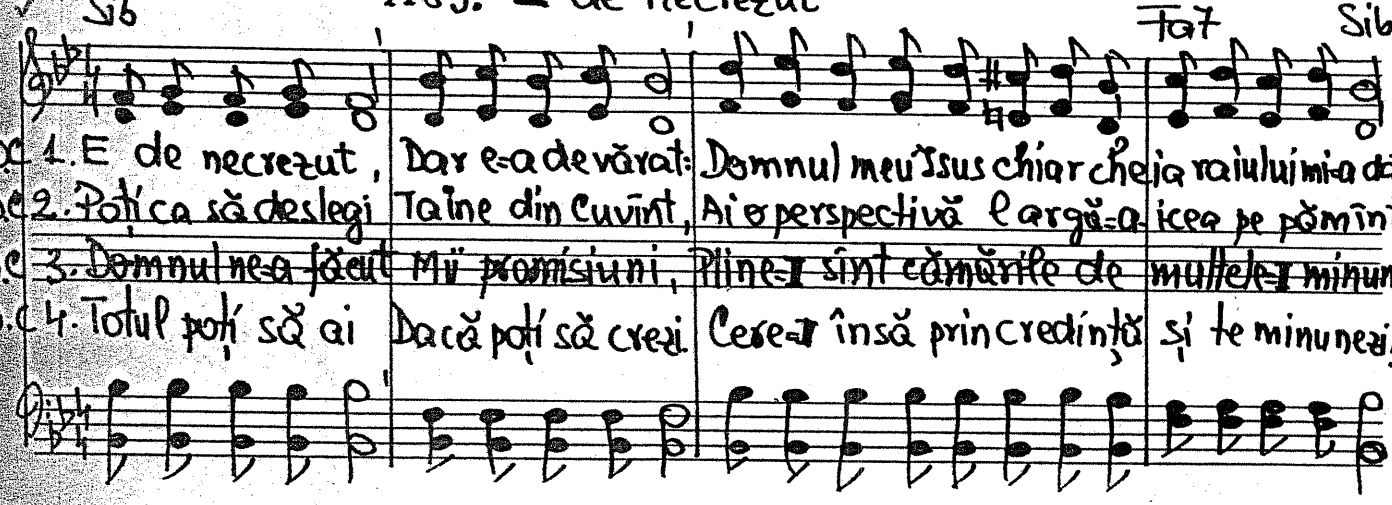

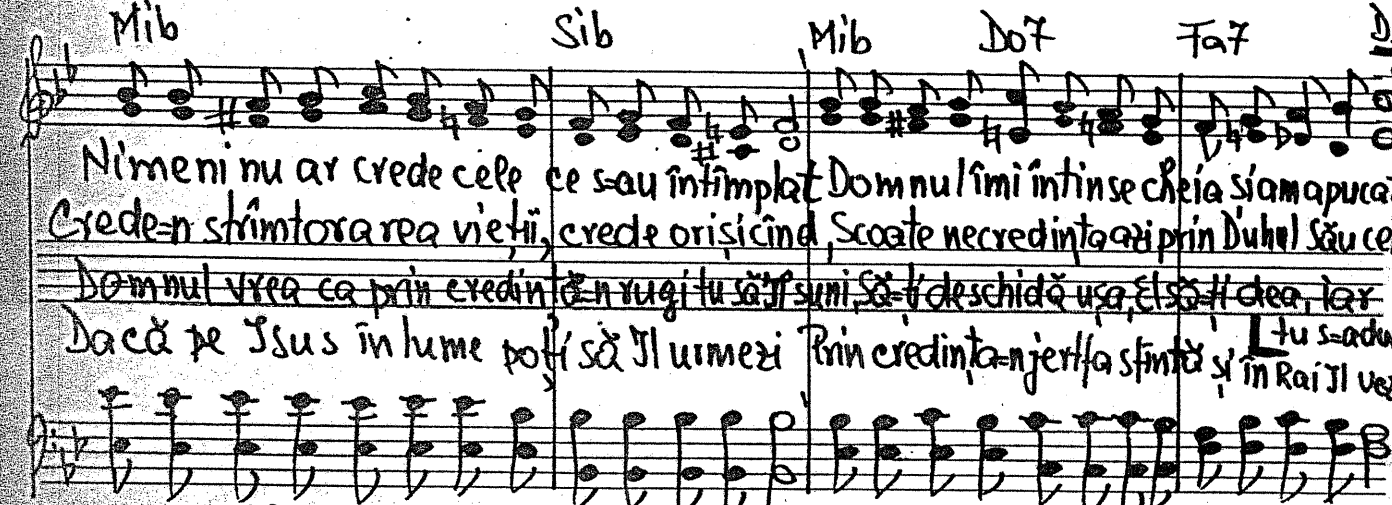

19-III-1986 Text. 21-IV-1986

1190. In Isus Hristos

Re Sol Re La7

1. In I- sus Hristos învinge orișicine Căci răstoarnă izvodirile drăcești
2. In I- sus Hristos unom e-o nouă ființă Cu păcatul și cu greșul său iertat
3. In I- sus Hristos primim un trup de slavă Pentru cerul ce ne-așteaptă larg deschis

Re

Cine crede, chiar ce-i rău ajunge bine! Și păzit e de puterile cerești.
Este liber și trăiește-n biruință Proslăvind pe Mielul cel crucificat.
Astăzi i-ni-ma ne poate fi bolnavă Insă nu mai e durere-n paradis.

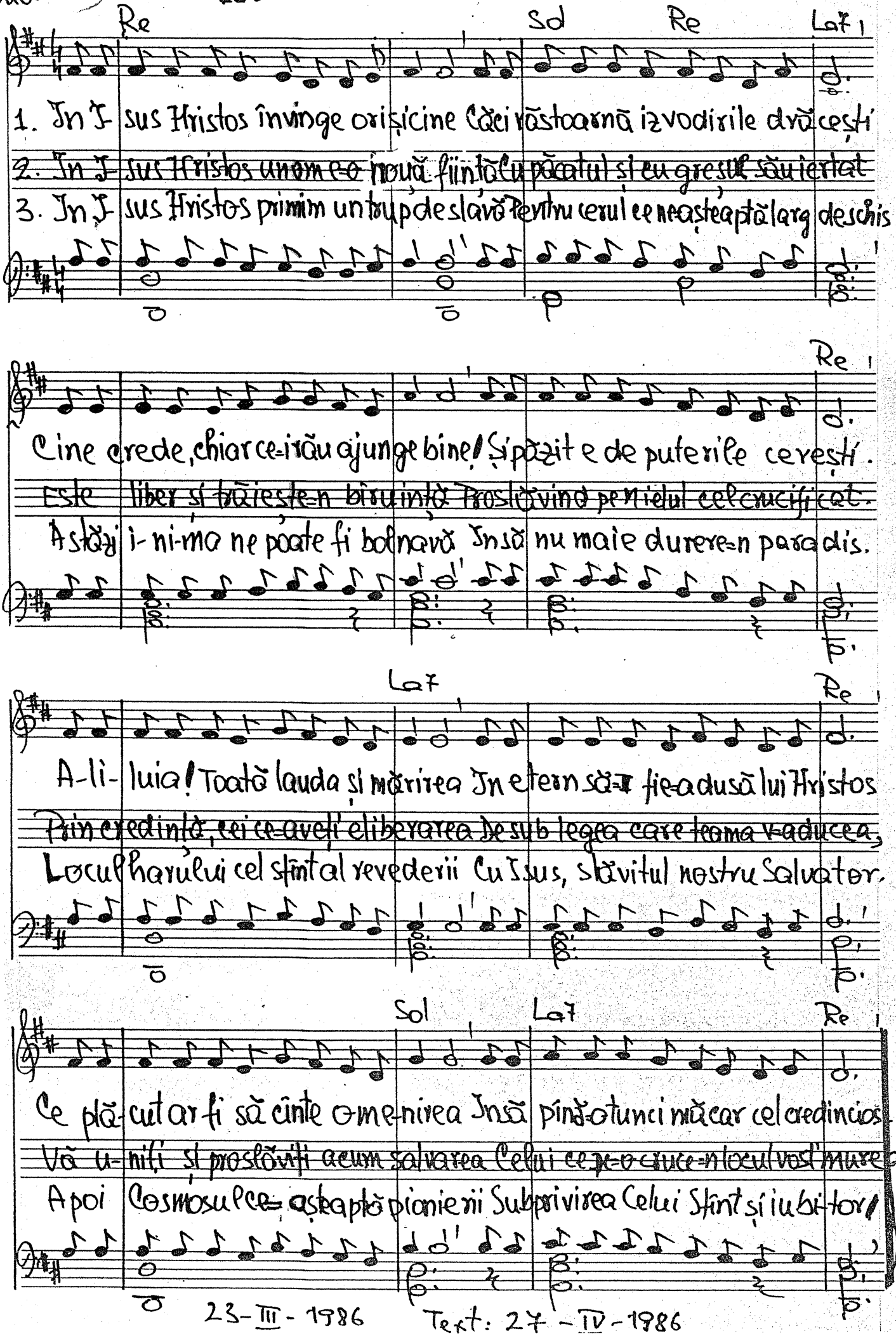

La7 Re

A-li- luia! Toată lauda și mărirea In etern să-i fie-a dusă lui Hristos
Prin credință, cei ce-aveți eliberarea De sub legea care teama v-aducea,
Locul harului cel sfînt al revederii Cu Isus, slăvitul nostru Salvator.

Sol La7 Re

Ce plă- cut ar fi să cînte o me-nirea Insă pînă-o tunci măcar cel credincios
Vă u- niți și proslăviți acum salvarea Celui ce pe-o cruce-n locul vost' murea!
Apoi Cosmosul ce-așteaptă pionierii Subprivirea Celui Sfînt și iubitor!

23-III-1986 Text: 27-IV-1986